

Sozialmonitoring Integrierte Stadtteilentwicklung
Bericht 2012



Hamburg. Deine Perlen.
Integrierte Stadtteilentwicklung



Impressum

Herausgeber:

Freie und Hansestadt Hamburg
Behörde für Stadtentwicklung und Umwelt
Stadthausbrücke 8, 20355 Hamburg

www.hamburg.de/bsu
www.hamburg.de/rise

V.i.S.d.P.: Dr. Elisabeth Klocke

Bearbeitung:

Dr. Jörg Pohlan
Nima Dafateri-Moghaddam
HafenCity Universität Hamburg
Institut Stadt- und Regionalökonomie
Winterhuder Weg 31
22085 Hamburg

Fachliche Zuständigkeit / Kontakt für Rückfragen:

Andreas Kaiser
Amt für Wohnen, Stadterneuerung und Bodenordnung
Abteilung Integrierte Stadtteilentwicklung
Tel.: 040 - 428 40-8440
Fax: 040 - 428 40-8462
Andreas.Kaiser@bsu.hamburg.de

Redaktion: Dr. Jörg Pohlan, Nima Dafateri-Moghaddam, Andreas Kaiser
Umschlaggestaltung: Andreas Kaiser

Dezember 2012

Abbildungsnachweis:

Abbildungen: Dr. Jörg Pohlan, Nima Dafateri-Moghaddam, HafenCity Universität Hamburg
Kartographie: Frank Rogge, HafenCity Universität Hamburg

Die vom Auftragnehmer vertretene Auffassung ist nicht unbedingt mit der der Herausgeber identisch.

Anmerkung zur Verteilung:

Diese Druckschrift wird im Rahmen der Öffentlichkeitsarbeit des Senats der Freien und Hansestadt Hamburg herausgegeben. Sie darf weder von Parteien noch von Wahlwerbern oder Wahlhelfern während eines Wahlkampfes zum Zwecke der Wahlwerbung verwendet werden. Dies gilt für Europa-, Bundestags-, Landtags- und Kommunalwahlen. Missbräuchlich ist insbesondere die Verteilung auf Wahlveranstaltungen, an Informationsständen der Parteien sowie das Einlegen, Aufdrucken oder Aufkleben parteipolitischer Information oder Werbemittel. Untersagt ist gleichfalls die Weitergabe an Dritte zum Zwecke der Wahlwerbung. Unabhängig davon, wann, auf welchem Weg und in welcher Anzahl diese Schrift dem Empfänger zugegangen ist, darf sie auch ohne zeitlichen Bezug zu einer bevorstehenden Wahl nicht in einer Weise verwendet werden, die als Parteinahme der Landesregierung zugunsten einzelner politischer Gruppen verstanden werden könnte. Den Parteien ist es jedoch gestattet, die Druckschrift zur Unterrichtung ihrer eigenen Mitglieder zu verwenden.



Hamburg. Deine Perlen.
Integrierte Stadtteilentwicklung

Sozialmonitoring

Integrierte Stadtteilentwicklung

Bericht 2012

HCU | Hafencity Universität
Hamburg

Department Stadtplanung
Stadt- und Regionalökonomie
Dr. Jörg Pohlan
Nima Dafateri-Moghaddam
Winterhuder Weg 31
22085 Hamburg

Im Auftrag der Freien und Hansestadt Hamburg, vertreten durch:
Amt für Wohnen, Stadterneuerung und Bodenordnung
Wexstraße 7
20355 Hamburg

Hamburg, Dezember 2012

Vorwort

Liebe Leserinnen und Leser,

zum dritten Mal veröffentlicht die Behörde für Stadtentwicklung und Umwelt einen Bericht zum „Sozialmonitoring Integrierte Stadtteilentwicklung“. Dieses 2010 eingeführte Instrument zur kleinräumigen Stadtbeobachtung hat sich in der praktischen Anwendung bewährt und findet breite Anerkennung. Es ermöglicht ein frühzeitiges Erkennen von Nachbarschaften mit sich abzeichnenden Problemlagen und hilft so, sozialräumliche Polarisierungstendenzen gezielt zu bekämpfen. In einer Großstadt wie Hamburg mit ihren vielfältigen und unterschiedlichen Quartieren ist ein solches Werkzeug daher unerlässlich.



Die Bewahrung des sozialen Zusammenhalts in unserer prosperierenden Stadt ist eine große Herausforderung für die Stadtentwicklung. Gleichzeitig ist es mir ein Anliegen, dieser Aufgabe mithilfe eines ressortübergreifenden und integrierten Handelns zu begegnen. Das im Sommer dieses Jahres weiterentwickelte Rahmenprogramm Integrierte Stadtteilentwicklung (RISE) bildet den Rahmen, die vielfältigen Aktivitäten aller Bezirksämter und Fachbehörden auf genau die Quartiere auszurichten, in denen unsere Unterstützung am dringendsten benötigt wird. Das Sozialmonitoring mit seiner zentral bereitgestellten Datenbasis unterstützt uns dabei mit aktuellen und kleinräumigen Daten und Informationen.

Die positiven Wirkungen des Hamburger Sozialmonitorings zeigen sich unter anderem daran, dass der Senat vor wenigen Monaten beschlossen hat, den Stadtteil Neuallermöhe mit RISE-Mitteln zu fördern. Der gesamtstädtische Vergleich der kleinräumigen Daten hatte die Begründung für eine Förderung des Stadtteils erheblich unterstützt. Durch die Veröffentlichung der aktuellen Ergebnisse schaffen wir also eine Grundlage, die Auswahl von Gebieten, die eine Förderung im Rahmenprogramm Integrierte Stadtteilentwicklung erhalten sollen, nachvollziehbarer und objektiver zu machen. So können wir die Stadtteile rechtzeitig unterstützen, bevor die Menschen, die dort leben, von der allgemeinen wirtschaftlichen und sozialen Entwicklung abgekoppelt werden.

Ihre

Jutta Blankau

Senatorin für Stadtentwicklung und Umwelt

Inhaltsverzeichnis

Zusammenfassung	7
1. Anlass und Gegenstand	8
Exkurs: Methodische Anmerkungen	9
Mittelwert und Standardabweichung	9
Standardisierung (z-Transformation).....	10
2. Aufmerksamkeitsindikatoren	13
3. Hamburger Indexverfahren	22
3.1. Berechnung von Status- und Dynamikindex.....	24
3.2. Klassifizierung der Statistischen Gebiete nach Statusindex 2012.....	26
3.3. Klassifizierung der Statistischen Gebiete nach Dynamikindex 2012	29
3.4. Klassifizierung der Statistischen Gebiete nach Gesamtindex 2012	33
3.5. Gesamtindex und Fördergebiete der Integrierten Stadtteilentwicklung	39
4. Vergleich: Ergebnisse des Sozialmonitorings 2011 und 2012	43
Anhang I: Indizes auf Ebene der Statistischen Gebiete	46
Anhang II: Indikatoren auf Ebene der Statistischen Gebiete (z-Werte)	63
Anhang III: Ergänzende Karten	101
Glossar	106

Tabellenverzeichnis

Tabelle 1: Beispiel-Indikatoren mit Mittelwerte und Standardabweichungen	11
Tabelle 2: Status- und Dynamikindikatoren im Überblick	23
Tabelle 3: Statusindikatoren und Statussumme für beispielhafte Statistische Gebiete	24
Tabelle 4: Dynamikindikatoren und Dynamiksumme für beispielhafte Statistische Gebiete ..	26
Tabelle 5: Wertebereiche für die Statussumme 2012	26
Tabelle 6: Anzahl der Statistischen Gebiete nach Statusindex-Klasse	27
Tabelle 7: Wertebereiche für den Dynamikindex 2012.....	29
Tabelle 8: Anzahl der Statistischen Gebiete nach Dynamikindex-Klasse.....	30
Tabelle 9: Gesamtindex 2012 und Verteilung der Statistischen Gebiete (Hamburg gesamt) 33	
Tabelle 10: Gesamtindex 2012 und Verteilung der Einwohnerzahlen (Hamburg gesamt).....	33
Tabelle 11: Gesamtindex 2012 und Verteilung der Einwohnerzahlen (Hamburg-Mitte)	35
Tabelle 12: Gesamtindex 2012 und Verteilung der Einwohnerzahlen (Altona).....	35
Tabelle 13: Gesamtindex 2012 und Verteilung der Einwohnerzahlen (Eimsbüttel)	35
Tabelle 14: Gesamtindex 2012 und Verteilung der Einwohnerzahlen (Hamburg-Nord)	36
Tabelle 15: Gesamtindex 2012 und Verteilung der Einwohnerzahlen (Wandsbek)	36
Tabelle 16: Gesamtindex 2012 und Verteilung der Einwohnerzahlen (Bergedorf)	36
Tabelle 17: Gesamtindex 2012 und Verteilung der Einwohnerzahlen (Harburg).....	37
Tabelle 18: Gebiete mit einem „niedrigen“ Status und einer „negativen“ Dynamik	37
Tabelle 19: Gebiete mit einem „sehr niedrigen“ Status und einer „negativen“ Dynamik	37
Tabelle 20: Anzahl der statusniedrigen Gebiete mit „negativer“ Dynamik nach Stadtteil	38
Tabelle 21: Gegenüberstellung: Gesamtindex 2011 und 2012	43
Tabelle 22: Gegenüberstellung: Verteilung Statusindikatoren 2011 und 2012	44
Tabelle 23: Gebiete mit einem „höheren“ Statusindex als 2011	44
Tabelle 24: Gebiete mit einem „niedrigeren“ Statusindex als 2011	45

Karten- und Abbildungsverzeichnis

Karte 1: Kinder und Jugendliche mit Migrationshintergrund	15
Karte 2: Kinder von Alleinerziehenden.....	16
Karte 3: SGB-II-Empfänger/-innen.....	17
Karte 4: Arbeitslose	18
Karte 5: Kinder (unter 15 Jahre) in Mindestsicherung	19
Karte 6: Mindestsicherung im Alter	20
Karte 7: Schüler/-innen ohne höheren Schulabschluss.....	21
Karte 8: Statusindex 2012	28
Karte 9: Räumliche Schwerpunkte der „statusniedrigen“ Gebiete	29
Karte 10: Dynamikindex 2012.....	31
Karte 11: Gesamtindex 2012	34
Karte 12: Lage der „statusniedrigen“ Gebiete mit einer „negativen“ Dynamik	39
Karte 13: Gegenüberstellung: Gesamtindex 2012 und Fördergebiete	40
Karte 14: Gegenüberstellung: „Statusniedrige“ Gebiete und Lage der Wohnunterkünfte	42
Karte 15: Anteil der Unter-18-Jährigen an der Gesamtbevölkerung.....	101
Karte 16: Anteil der Über-65-Jährigen an der Gesamtbevölkerung.....	102
Karte 17: Wanderungssaldo (Differenz Zu- und Fortzüge).....	103
Karte 18: Wanderungsvolumen (Summe Zu- und Fortzüge).....	104

Abbildungsverzeichnis

Abbildung 1: Häufigkeitsverteilung der Gebiete nach Status- und Dynamikindex	32
--	----

Zusammenfassung

Der vorliegende Bericht „Sozialmonitoring: Integrierte Stadtteilentwicklung - Bericht 2012“ liefert zum dritten Mal Ergebnisse zur sozialen Ungleichheit in Hamburg auf kleinräumiger Ebene (Statistische Gebiete). Mit Hilfe des Sozialmonitorings können Gebiete und Quartiere mit zu vermutenden kumulierten sozialen Problemlagen im gesamtstädtischen Vergleich identifiziert werden. Anschließend können die Ergebnisse und Einstufungen der Gebiete durch vertiefende Betrachtungen analysiert werden, um daraus gegebenenfalls stadtentwicklungspolitische Handlungsbedarfe abzuleiten.

Beim Sozialmonitoring werden durch ein Indexverfahren 833 Statistische Gebiete in unterschiedliche soziale Statusklassen eingeteilt. Nach dieser Einteilung weisen in diesem Jahr 78 (Vorjahr: 81) Statistische Gebiete in Hamburg einen „sehr niedrigen“ Status auf. Auch die Anzahl der Gebiete mit einem „niedrigen“ Status ist nahezu konstant geblieben (71 statt 70 Gebiete im Vorjahr). Die Zahl der Gebiete mit einem „hohen“ Status ist im Vergleich zum Vorjahr um drei Gebiete auf 146 angestiegen. Somit ist insgesamt beim Statusindex eine weitgehende Konstanz festzustellen.

Die im Fokus des Sozialmonitoring liegenden Gebiete mit einem „niedrigen“ oder „sehr niedrigen“ Status liegen auch in diesem Jahr überwiegend am östlichen Stadtrand (v.a. Stadtteile Billstedt, Horn und Jenfeld), südlich der Elbe (v.a. Wilhelmsburg und Harburg), am westlichen Stadtrand (Osdorf und Lurup), in der westlichen Inneren Stadt (St. Pauli und Altona-Altstadt) sowie in den Stadtteilen Dulsberg und Steilshoop.

Besonderes Augenmerk sollte zudem auf den 31 Gebieten liegen, die über einen „niedrigen“ oder „sehr niedrigen“ Status und gleichzeitig einer „negativen“ Dynamik aufweisen. Fünf dieser Gebiete liegen im Stadtteil Steilshoop, vier in Wilhelmsburg, je drei in Lurup und Rothenburgsort sowie je zwei in Barmbek-Nord, Harburg, Horn, Jenfeld und Neuallermöhe. In diesen Stadtbereichen existieren möglicherweise kumulierte soziale Problemlagen.

Bei den Dynamikindikatoren wurden in diesem Jahr sechs statt vormals vier Entwicklungsvariablen betrachtet. Damit liegt nun zum ersten Mal das vollständige Indikatorenset vor, mit Ausnahme der Entwicklung der *Schüler/innen ohne höheren Abschluss*. Folglich können sowohl der diesjährige Dynamik- und der Gesamtindex mit den beiden Vorjahren nicht verglichen werden. Ein verlässlicher Vergleich ist ab dem nächsten Jahr möglich.

Neu aufgenommen wurden im diesjährigen Bericht die textliche und kartografische Beschreibung der Aufmerksamkeitsindikatoren sowie ausgewählter Indikatoren zu den Bereichen „Demografie“ und „Wanderung“ als Hintergrundinformationen und Interpretationshilfen im Anhang.

1. Anlass und Gegenstand

Das *Rahmenprogramm Integrierte Stadtteilentwicklung (RISE)* „verfolgt das Ziel, die soziale Kohäsion in der Stadt zu fördern. Quartiere in denen sozialräumliche Segregations- und Polarisierungsprozesse gravierende Ausmaße annehmen, sollen stabilisiert werden.“¹

Das Rahmenprogramm bildet das Dach für die Programmsegmente der Bund-Länder-Städtebauförderung sowie für die laufenden Verfahren in den Gebieten der bisherigen Hamburger Stadtteilentwicklungsprogramme. Dadurch sollen die entsprechenden Aktivitäten von Fachbehörden und Bezirksämtern gebündelt, der Mitteleinsatz effektiver gestaltet und deren Wirksamkeit erhöht sowie die Kooperation aller beteiligten Akteure gefördert werden. Als zentrales Instrument zur Programmsteuerung wurde 2010 ein neues Sozialmonitoring konzipiert, welches auf Basis sozioökonomischer Kontextdaten die Dimension der sozialen Ungleichheit in Hamburg abbildet. Das Monitoring erfüllt dabei eine Such- und Frühwarnfunktion, indem Quartiere mit zu vermutenden kumulierenden Problemlagen und sich abzeichnenden Handlungsbedarfen identifiziert werden.

In einer wissenschaftlichen Begleitforschung wurde das „Hamburger Indexverfahren“ zur regelmäßigen Beobachtung der sozialräumlichen Entwicklung in der Integrierten Stadtteilentwicklung entwickelt. Das Verfahren orientiert sich am Berliner „Monitoring Soziale Stadtentwicklung“ und ist als zweistufiges Indexverfahren konzipiert. Es wurde im Jahr 2010 in einem Pilotbericht methodisch erprobt und erstmals angewandt.² Seitdem hat es sich in der Praxis bewährt und wird in Hamburg und auch bundesweit anerkannt. Die Ergebnisse des Sozialmonitorings können von den Akteuren der Integrierten Stadtteilentwicklung genutzt werden, um Informationen über einzelne Quartiere zu erlangen und diese aus einer gesamtstädtischen Perspektive zu bewerten.

Der vorliegende Bericht stellt die dritte jährliche Fortschreibung des Sozialmonitorings dar. Inhaltliche Schwerpunkte des Berichts sind

- die Anwendung des Hamburger Indexverfahrens für den Zeitraum 2008 bis 2011 und eine Status-Quo-Analyse zur sozialen Ungleichheit in Hamburg,
- die vergleichende Analyse der Ergebnisse der beiden Sozialmonitorings von 2011 und 2012,
- eine Zusammenfassung von Entwicklungstendenzen im Betrachtungszeitraum sowie
- die Beschreibung und kartografische Darstellung der Aufmerksamkeitsindikatoren und ausgewählter Strukturindikatoren zu den Aspekten „Demografie“ und „Wanderung“ als Hintergrundinformation.

¹ Freie und Hansestadt Hamburg (2012): „Weiterentwicklung des Rahmenprogramms Integrierte Stadtteilentwicklung und Globalrichtlinie“. URL: <http://www.hamburg.de/contentblob/3539092/data/weiterentwicklung-rise.pdf> [14.11.2012].

² Pohl, Thomas; Pohlan, Jörg; Selk, Achim (2010): Pilotbericht „Sozialmonitoring im Rahmenprogramm Integrierte Stadtteilentwicklung (RISE)“. Hamburg. URL: www.hamburg.de/sozialmonitoring [14.11.2012].

Exkurs: Methodische Anmerkungen

Für ein besseres Verständnis der in diesem Bericht zugrunde gelegten methodischen Verfahren werden im Folgenden die zentralen Begriffe *Mittelwert*, *Standardabweichung* sowie *Standardisierung* (auch z-Transformation) erläutert.

Mittelwert und Standardabweichung

Zunächst soll kurz begründet werden, warum die Standardabweichung im Rahmen des Monitorings zur Anwendung kommt. Ziel des Monitorings ist es, die soziale Ungleichheit in den Hamburgs möglichst kleinräumig zu erfassen und „sichtbar“ zu machen. Dabei sind von Interesse zum einen *Durchschnittswerte* (der Mittelwert, genauer als „arithmetisches Mittel“ bezeichnet) entsprechend ausgewählter Indikatoren für die einzelnen Gebiete und zum anderen die *Abweichungen* der Gebiete von diesem Mittelwert. Diese Abweichung kann sehr gut mit der sogenannten „Standardabweichung“ gemessen werden. Der ermittelte Wert drückt aus, wie groß die durchschnittliche Streuung ist. Die Abweichung wird dabei in der gleichen Einheit ausgedrückt wie die Ursprungsvariable und kann daher leicht interpretiert werden. Je höher die berechnete Abweichung ausfällt, desto höher ist die Streuung der Werte in den Statistischen Gebieten.

Beispiel: Der Mittelwert der Arbeitslosenquote 2011 für die in die Analyse einbezogenen 833 Statistischen Gebiete (siehe Kapitel 4) in Hamburg beträgt 5,3 %. Es wird eine Standardabweichung von 3,1%-Punkten berechnet. Dies bedeutet, dass die einzelnen Werte der Statistischen Gebiete im Durchschnitt 3,1%-Punkte vom Mittelwert abweichen.

$$s = \sqrt{\frac{\sum (x_i - \bar{x})^2}{n}}$$

Folgende Schritte werden zur Berechnung der Standardabweichung im o.g. Beispiel vorgenommen:

Schritt 1: Berechnung des Mittelwertes \bar{x} :

X _{001 008}	}	= 8,0 %	+	
X _{004 002}		= 7,7 %	+	
X _{007 001}		= 4,7 %	+	
X _{016 003}		= 14,1 %	+	Summe der Werte geteilt durch 833 Gebiete
...		...		
X _{104 001}		= 6,9 %	+	= Mittelwert \bar{x} = 5,3 %

Schritt 2: Berechnung der Standardabweichung s :

$$s = \sqrt{\frac{(8,0 - 5,3)^2 + (7,7 - 5,3)^2 + \dots}{833}} = 3,1 \%$$

Die Standardabweichung dient somit zur Messung der Streuung einer Stichprobe oder Grundgesamtheit und besitzt dieselbe Maßeinheit wie die Beobachtungswerte. Sie eignet

sich daher zum direkten Vergleich der Daten *innerhalb einer* Stichprobe oder Grundgesamtheit.

Standardisierung (z-Transformation)

Durch die sogenannte „z-Transformation“ werden die Indikatorenwerte in der Weise umgerechnet, dass der Mittelwert = 0 gesetzt und die Standardabweichung normiert wird. Hierzu wird mit Hilfe der Standardabweichung und des Mittelwerts eine neue Variable berechnet, deren Mittelwert nach der Transformation 0 und deren Standardabweichung 1 beträgt. In unserem oben gezeigten Beispiel entspricht somit der z-transformierte Mittelwert der Arbeitslosenquote (5,3 %) dem Wert 0. Eine Standardabweichung entspricht 3,1 %- und zwei Standardabweichungen 6,2 %-Punkten usw. Die Form der Verteilung der Werte wird durch die Transformation nicht verändert. Die daraus entstandenen z-Werte können als *standardisierte Abweichung* vom Mittelwert bezeichnet werden. Sie geben die Abweichung des jeweiligen Wertes vom Mittelwert in Standardabweichungseinheiten an. Die z-Werte werden folgendermaßen berechnet:

$$z_i = \frac{x_i - \bar{x}}{s}$$

Die z-Werte dienen zur Messung der Streuung einer Stichprobe oder Grundgesamtheit im Vergleich zu einer anderen Stichprobe oder Grundgesamtheit. Sie eignen sich somit zu einem Vergleich *zwischen zwei* Variablen mit unterschiedlichen Verteilungen und Maßeinheiten.

Beispiel: Die o.g. Arbeitslosenquote 2011 hat einen Mittelwert von 5,3 % und eine Standardabweichung von 3,1%-Punkten.

Berechnung z-Werte:

für $x_{1\ 008} = 8,0 \%$

$$z_{1\ 008} = \frac{8,0 - 5,3}{3,1} = 0,88$$

z-Werte

$x_{001\ 008} = 8,0 \%$	}	= 0,9
$x_{004\ 002} = 7,7 \%$		= 0,8
$x_{007\ 001} = 4,7 \%$		= -0,2
$x_{016\ 003} = 14,1 \%$		= 2,8
...		
$x_{104\ 001} = 6,9 \%$		= 0,5

Beispielsweise wird für das Statistische Gebiet $x_{001\ 008}$ mit dem Wert von 8,0 % der z-Wert 0,9 berechnet. Dies bedeutet, dass die Arbeitslosenquote dieses Statistischen Gebietes 0,9 Standardabweichungen und damit knapp eine Standardabweichung über dem Mittelwert aller Gebiete angesiedelt ist. Für das Gebiet $x_{004\ 002}$ beträgt der z-Wert 0,8. Die Arbeitslosenquote ist in diesem Gebiet somit niedriger als im Gebiet $x_{001\ 008}$. Je größer also der z-Wert ist, desto weiter ist auch die Abweichung vom Mittelwert.

Mit der oben vorgestellten Formel kann durch Umformung leicht der jeweilige Anteilswert zurückberechnet werden, wenn der z-Wert bekannt ist. Die Formel lautet dann:

$$x_i = (z_i * s) + \bar{x}$$

Beispiel: Für das Gebiet $x_{004\ 002}$ beträgt der z-Wert der Arbeitslosenquote 0,8. Eingesetzt in die Formel für die z-Transformation ergibt sich für dieses Gebiet folgender Anteilswert:

$$x_{016\ 006} = (0,8 * 3,1) + 5,3 = 7,8\%$$

Man erhält einen Anteilswert von 7,8%. Dies entspricht dem ursprüngliche Anteilswert von 7,7%, da hier Rundungsfehler die Berechnung leicht beeinflussen haben. Aus diesem Grund werden die z-Werte für alle 833 betrachteten Gebiete (siehe Anhang II) auf zwei Nachkommastellen genau kalkuliert.

Durch diese Berechnung des z-Wertes kann nun „mit einem Blick“ erfasst werden, welches Gebiet bezüglich des jeweiligen Indikatorenwertes einen über- bzw. unterdurchschnittlichen Wert aufweist und wie stark die Abweichung – im Verhältnis zur durchschnittlichen Streuung der Werte – ausgeprägt ist. Und es können, wie bereits erwähnt, unterschiedlich dimensionierte Variablen direkt miteinander verglichen und aufsummiert werden. Dies ist besonders wichtig für unser später noch genauer beschriebenes Indizierungsverfahren. Warum, soll im Folgenden kurz veranschaulicht werden:

Angenommen, es soll zur Identifikation von Gebieten mit kumulierten Problemlagen ein Index aus zwei Indikatoren gebildet werden. Die beiden Indikatorenwerte sollen dabei aufsummiert werden. Als Beispiel wählen wir die Indikatoren *Arbeitslosenquote* den Anteil der *Kinder und Jugendliche mit Migrationshintergrund*. Für die zwei Indikatoren werden folgende Mittelwerte und Standardabweichungen berechnet:

Tabelle 1: Beispiel-Indikatoren mit Mittelwerte und Standardabweichungen

Indikator	Mittelwert	Standardabweichung
Arbeitslosenquote	5,3%	3,1%-Punkte
Kinder und Jugendliche mit Migrationshintergrund	41,5%	19,4%-Punkte

Bei einer Aufsummierung der beiden Abweichungen der Indikatoren bekäme die Variable *Kinder und Jugendliche mit Migrationshintergrund* durch die deutlich höher ausgeprägte durchschnittliche Abweichung (Standardabweichung: 19,4 %-Punkte) ein wesentlich stärkeres Gewicht als die *Arbeitslosenquote* (Standardabweichung: 6,0 %-Punkte). Dieser Effekt wird jedoch durch die z-Transformation quasi „herausgefiltert“. Es wird hierdurch nur noch berücksichtigt, dass ein Statistisches Gebiet mit beispielsweise einer Arbeitslosenquote von 8,4% (5,3% + 3,1%) (entsprechend einer Standardabweichung über dem Mittelwert) und einem Wert von 60,9% (41,5% + 19,4%) für den Indikator *Kinder und Jugendliche mit Migrationshintergrund* (ebenfalls entsprechend einer Standardabweichung über dem Mittelwert) für beide Variablen zusammen eine Summe von zwei Standardabweichungen über dem Durchschnitt aufweist.

Ein zweiter Vorteil ist zudem, dass bei z-transformierten Indikatoren für deren Interpretation anschauliche und leicht nachvollziehbare Grenzen gesetzt werden können. Beispielsweise

können Gebiete, die im Wertebereich plus/minus einer Standardabweichung liegen als „Mittelfeld“ und etwa Gebiete, die Werte mit mehr als 2 Standardabweichungen über dem Durchschnitt aufweisen als „stark auffällig“ definiert werden.

Ein weiterer Vorteil bei dieser Standardisierungsmethode liegt darin, dass im Gegensatz zu dem im Berliner Modell angewendeten Indizierungsverfahren keine „Stauchung“ der Indikatorenwerte erfolgt. Dort, wo eine besonders starke Abweichung eines Gebietes zu beobachten ist („Ausreißer“), wird diese in der Berechnung auch so berücksichtigt. Dies entspricht der Zielsetzung des Monitorings, Gebiete mit extrem kumulierten Problemlagen zu identifizieren. Dabei dient das später noch vorgestellte Indizierungsverfahren als Suchstrategie, um die Gebiete herauszufiltern, in denen derartige kumulierte Problemlagen zu vermuten sind. Diese Gebiete müssen dann mit Hilfe weiterer Indikatoren sowie auch qualitativer Methoden (u.a. Expertenbefragungen) tiefergehend untersucht werden.

2. Aufmerksamkeitsindikatoren

Das Index-Berechnungsverfahren (siehe Kapitel 3) im Hamburger Sozialmonitoring stützt sich auf das folgende zweistufige Indikatorenset:

- 7 Aufmerksamkeitsindikatoren (in Kombination) zur Abbildung von räumlichen Konzentrationen sozialer Belastungen und
- 28 Strukturindikatoren zur ergänzenden Beschreibung demographischer, baulich-struktureller und sozialer Merkmale.

Unter der Zielsetzung insbesondere die Dimensionen der sozialen Ungleichheit kleinräumig zu erfassen, fließt in das Indexverfahren lediglich das Set der Aufmerksamkeitsindikatoren ein. Verwendet werden Daten aus dem sozio-ökonomischen Kontext (Beschäftigung, ethnische und soziale Bevölkerungszusammensetzung und zum sozialen Status und Perspektiven wie Transferleistungsbezug oder Bildungsbeteiligung. Die inhaltliche Aussagekraft und methodische Verwendbarkeit der Aufmerksamkeitsindikatoren wurden im Pilotbericht bestätigt und werden daher in diesem Bericht nicht erneut thematisiert³. Dem Hamburger Indexverfahren liegen sieben Aufmerksamkeitsindikatoren (A1-A7) zugrunde:

- **A1: Kinder und Jugendliche mit Migrationshintergrund** (Anteil der Kinder und Jugendlichen mit Migrationshintergrund an der Bevölkerung unter 18 Jahren - Erhebungszeitpunkt: 31.12.2011)
- **A2: Kinder von Alleinerziehenden** (Anteil der Kinder von Alleinerziehenden an allen unter 18-Jährigen - Erhebungszeitpunkt: 31.12.2011)
- **A3: SGB-II-Empfänger/-innen** (Anteil der SGB-II-Empfänger/-innen an der Bevölkerung insgesamt - Erhebungszeitpunkt: 31.12.2011)
- **A4: Arbeitslose** (Arbeitslosenrate: Anteil der Arbeitslosen an der Bevölkerung zwischen 15 und 65 Jahren - Erhebungszeitpunkt: 31.12.2011)
- **A5: Kinder (unter 15 Jahre) in Mindestsicherung** (Anteil nicht erwerbsfähiger Hilfebedürftiger (SGB II) an der Bevölkerung unter 15 Jahren - Erhebungszeitpunkt: 31.12.2011)
- **A6: Mindestsicherung im Alter** (Anteil der Empfänger/-innen von Mindestsicherung im Alter (SGB XII) an der Bevölkerung 65 Jahre und älter - Erhebungszeitpunkt: 31.12.2011)
- **A7: Schüler/-innen ohne höheren Schulabschluss** (Anteil der Schüler/-innen ohne Schulabschluss oder mit Haupt- oder Realschulabschluss an allen Schulabschlüssen - Erhebungszeitpunkt: 31.07.2011)

³ Pohl, Thomas; Pohlan, Jörg; Selk, Achim (2010): Pilotbericht „Sozialmonitoring im Rahmenprogramm Integrierte Stadtteilentwicklung (RISE)“. Hamburg. URL: www.hamburg.de/sozialmonitoring [14.11.2012].

Aus diesen sieben Aufmerksamkeitsindikatoren werden die Status- und die Dynamikindikatoren gebildet. Die Status- und Dynamikindikatoren bilden wiederum die Grundlage für das Indexverfahren, welches in Kapitel 3 erläutert wird. Um das Indexverfahren besser nachvollziehen zu können, ist es zunächst sinnvoll, dass die sieben Aufmerksamkeitsindikatoren und ihre Ausprägungen innerhalb des Stadtgebietes kartografisch dargestellt werden. Auf diese Weise können Stadtbereiche mit auffälligen Abweichungen identifiziert werden.

Bei den Karten wurden die berechneten z-Werte der jeweiligen Indikatoren zugrunde gelegt. (Erläuterungen zur Methode im Exkurs auf S. 9ff.). Ein positiver z-Wert bedeutet, dass ein Gebiet einen im Vergleich zur Gesamtstadt überdurchschnittlichen Anteilswert aufweist. Ein negativer z-Wert bedeutet umgekehrt, dass in einem Gebiet der entsprechende Indikator unterdurchschnittlich ausgeprägt ist. Als räumliche Bezugsgröße dienen die Statistischen Gebiete Hamburgs, die mindestens 300 Einwohner aufweisen. Die Karten sowie die jeweils dazu gehörigen Kurzbeschreibungen folgen ab der nächsten Seite.

Karte 1: Kinder und Jugendliche mit Migrationshintergrund

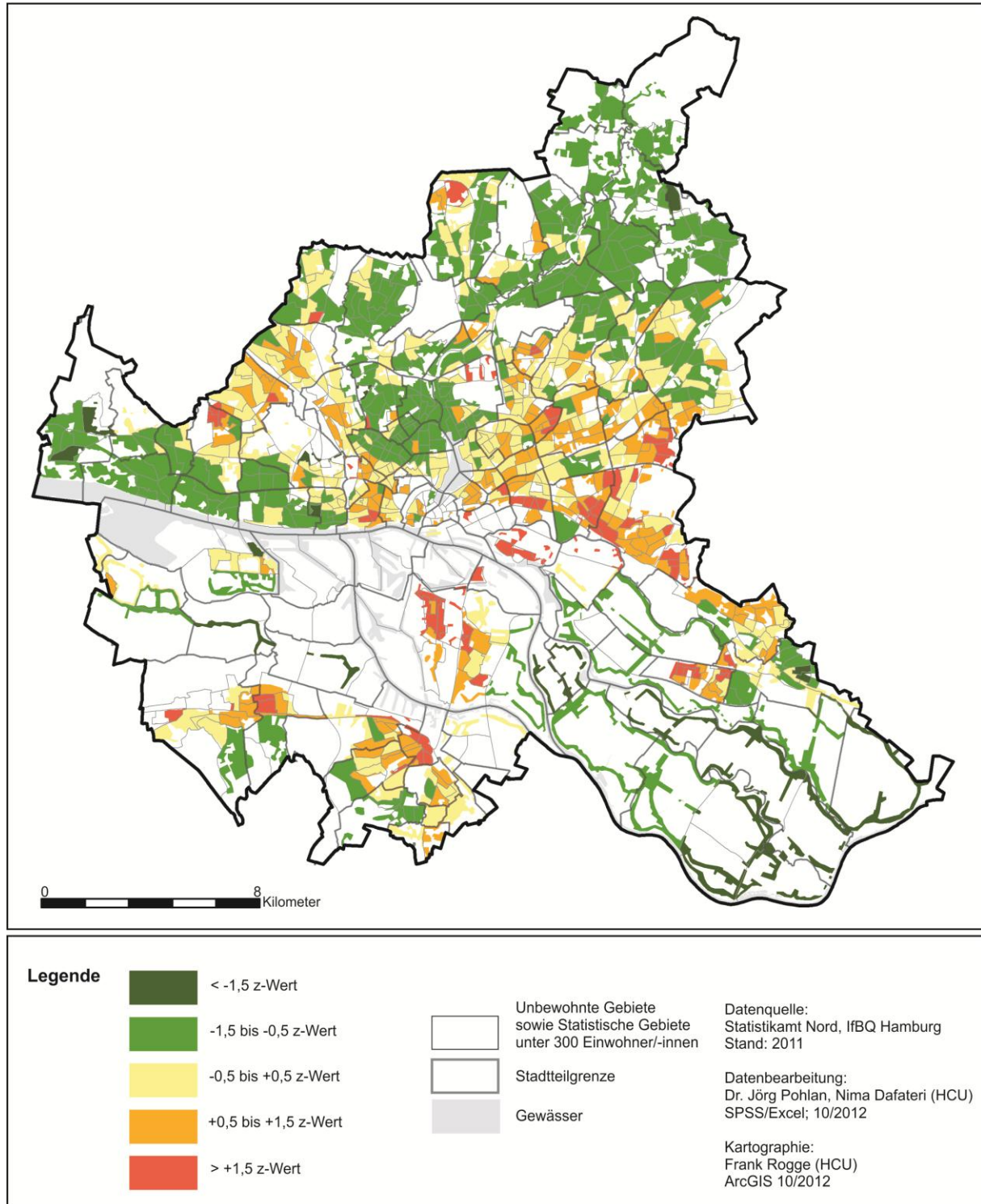

Aus der Karte geht hervor, dass der Anteil von Kinder und Jugendliche mit Migrationshintergrund vor allem an der Stadträndern Hamburgs überdurchschnittlich hoch ist. Insbesondere am östlichen Rand (v.a. Stadtteile Billstedt und Horn) finden sich relativ viele Gebiete mit einem überproportional hohem Anteil. Weiterhin ist die entsprechende Bevölkerungsgruppe am südöstlichen (Bergedorf, Lohbrügge und Neuaßmühle) und am westlichen Stadtrand (Osdorf und Lurup) konzentriert. Einen weiteren Schwerpunkt bildet der Bereich südlich der Elbe (Wilhelmsburg, Harburg, Neugraben-Fischbek und Hausbruch / Quartier Neuwiedenthal).

Karte 2: Kinder von Alleinerziehenden

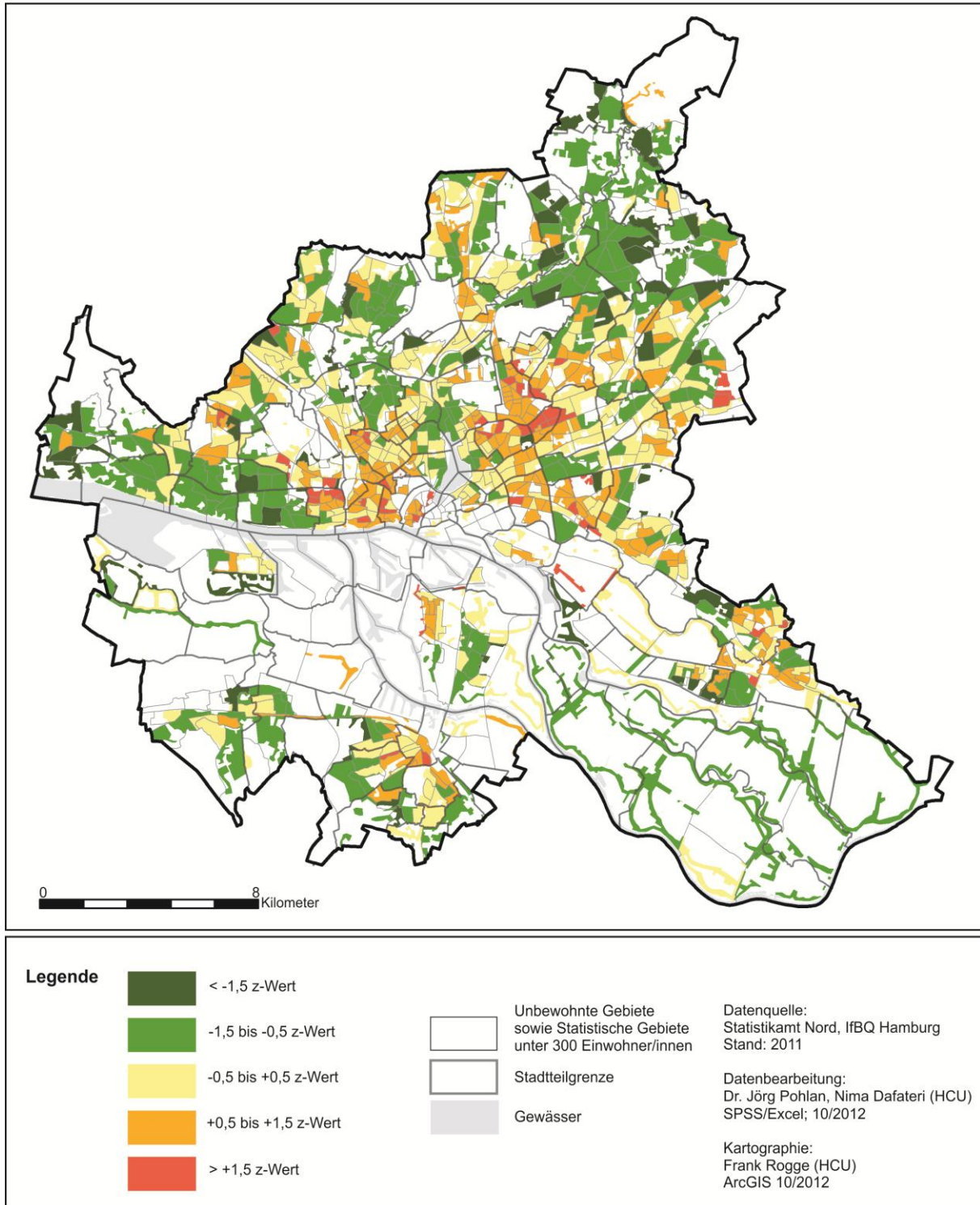

Hohe Anteile von Kindern von Alleinerziehenden finden sich vermehrt in innenstadtnahen Quartieren (u.a. in den Stadtteilen Hamburg-Altstadt, Neustadt, Bahrenfeld, Ottensen, Sternschanze, Barmbek-Nord, Barmbek-Süd, Dulsberg), aber auch in weniger zentral gelegenen Stadtteilen (u.a. in Osdorf, Lurup, Steilshoop, Bramfeld, Rahlstedt, Jenfeld, Lohbrügge, Hamburg und Eißendorf).

Karte 3: SGB-II-Empfänger/-innen

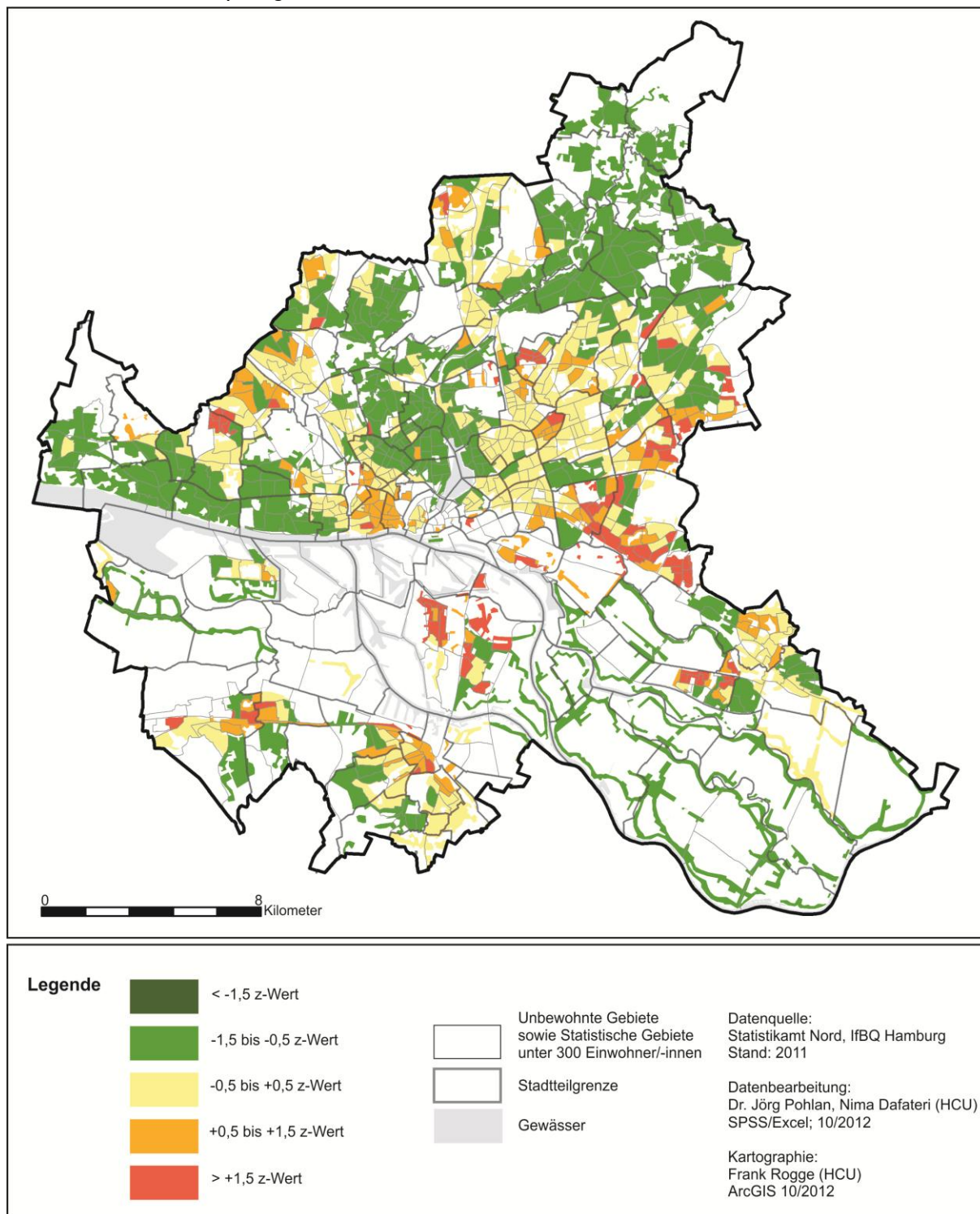

Bei den Aufmerksamkeitsindikatoren *SGB-II-Empfänger/-innen*, *Arbeitslose*, *Kinder in Mindestsicherung* und *Mindestsicherung im Alter* (Karten 3-6) handelt es sich um die zentralen Indikatoren, aus denen häufig soziale Benachteiligung v.a. in Form von städtischer Armut abgeleitet werden kann. Die vier Indikatoren zeigen untereinander jeweils hohe Korrelationen auf. Gebiete, die bei allen vier Indikatoren überproportionale Anteile aufweisen, liegen v.a. in den Stadtteilen Billstedt, Horn, Jenfeld, Wilhelmsburg, Altona-Altstadt, St. Pauli, Lurup, Osdorf (Quartier Osdorfer Born), Dulsberg, Steilshoop, Harburg, Neugraben-Fischbek und Hausbruch (Quartier Neuwiedenthal).

Karte 4: Arbeitslose

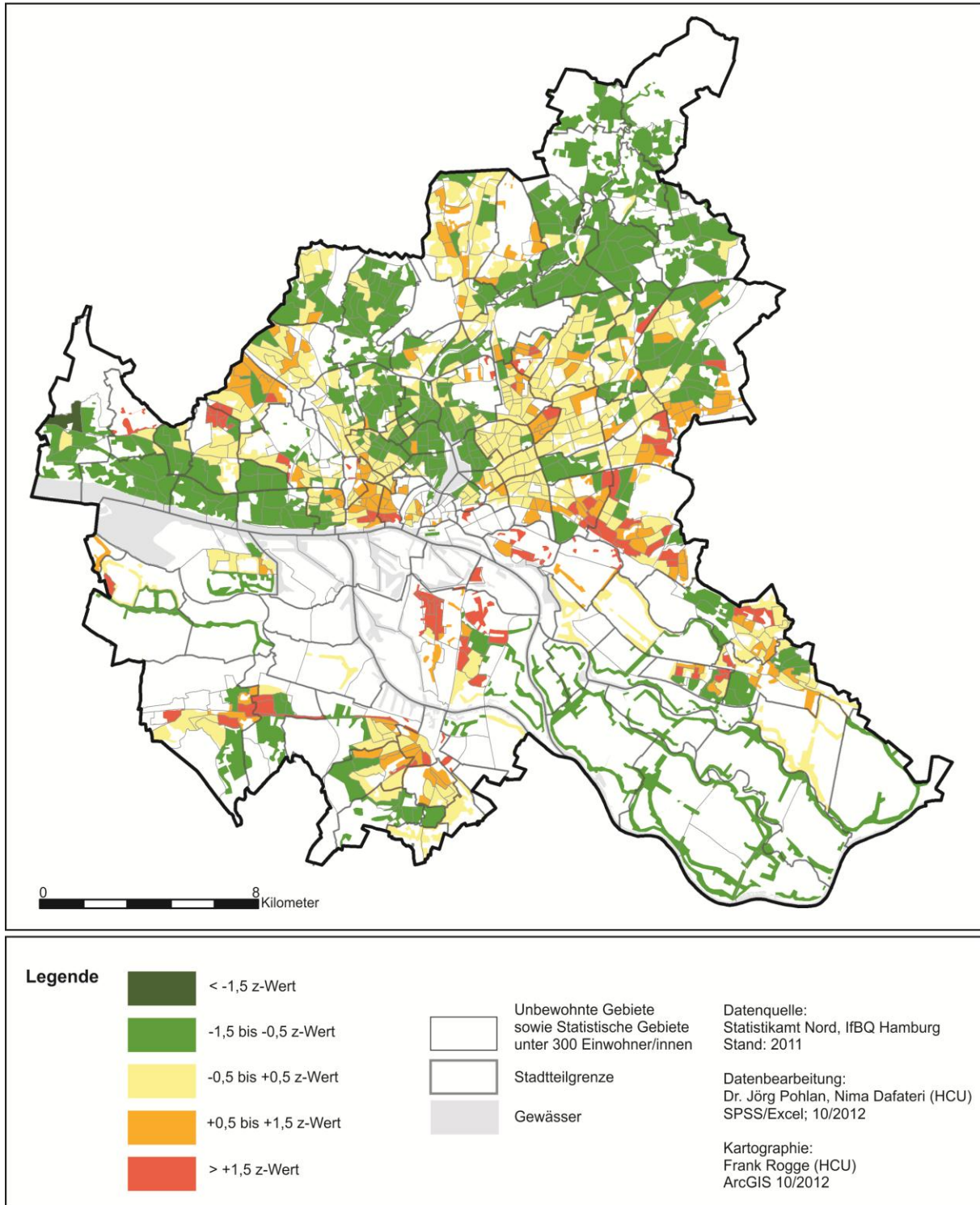

Insbesondere die Aufmerksamkeitsindikatoren *SGB-II-Empfänger/-innen* und *Arbeitslose* zeigen untereinander eine sehr hohe Deckungsgleichheit auf: Karte 3 und 4 zeigen, dass sich die relative städtische Armut in Hamburg am östlichen (v.a. Stadtteile Billstedt und Horn) sowie am südöstlichen Stadtrand (Lohbrügge, Neuallermöhe), südlich der Elbe (Wilhelmsburg, Harburg, Hausbruch / Neuwiedenthal und Neugraben-Fischbek / Zentrum), am westlichen Stadtrand (Quartier Osdorfer Born und Lurup) sowie in den Stadtteilen Dulsberg und Steilshoop konzentriert. Dagegen sind v.a. in den Elbvororten, in den Stadtteilen rund um die Alster und in den Walddörfern die Anteile relativ gering.

Karte 5: Kinder (unter 15 Jahre) in Mindestsicherung

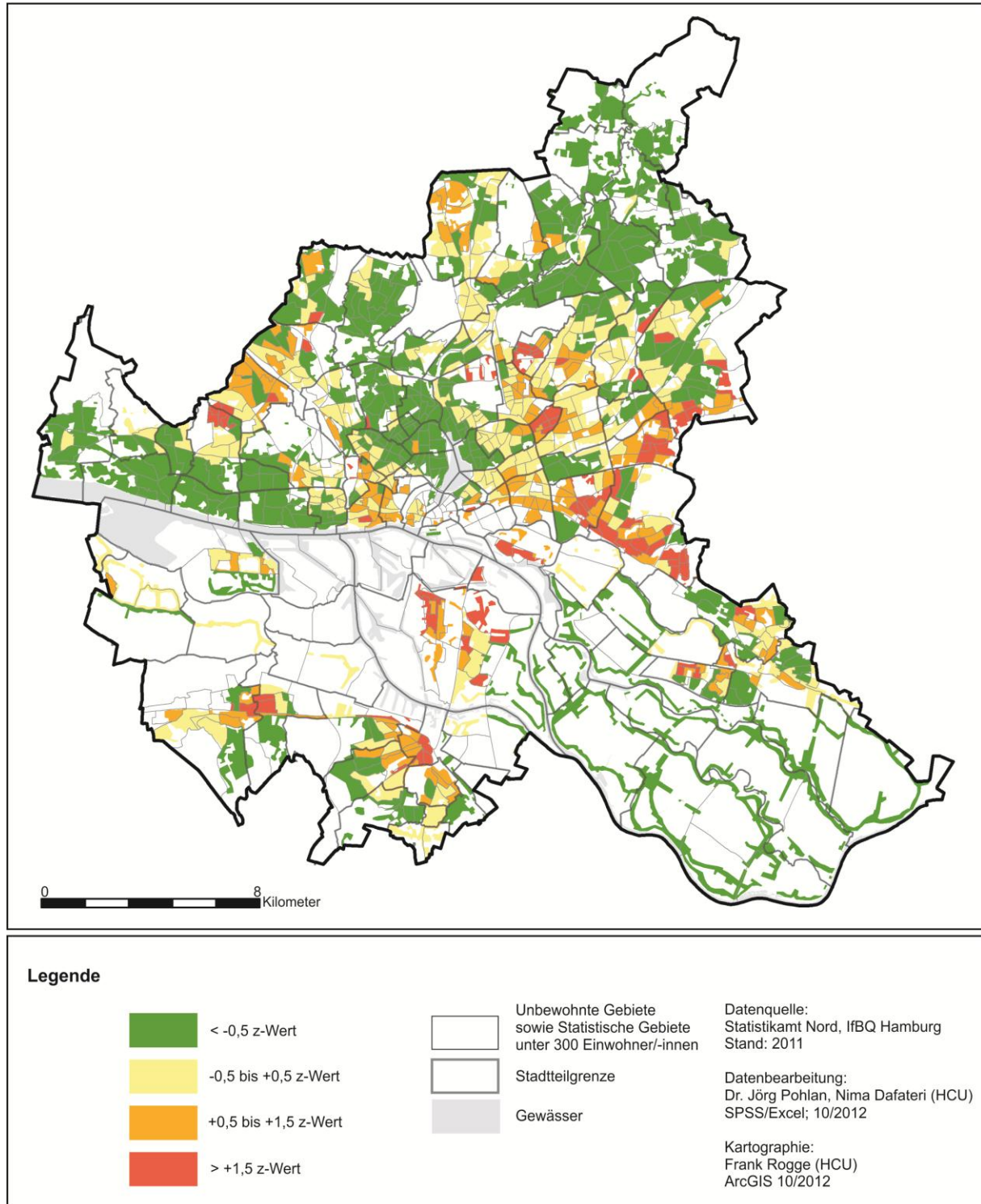

Die Aufmerksamkeitsindikatoren *Kinder in Mindestsicherung (SGB II)* und *Mindestsicherung im Alter (SGB XII)* zeigen ebenfalls eine weitgehende Übereinstimmung: Auch hier liegen die Gebiete mit jeweils hohen Anteilen von Kindern und älteren Menschen, die auf Mindestsicherung angewiesen sind, am östlichen, südöstlichen und westlichen Stadtrand sowie südlich der Elbe. Die Gebiete mit niedrigen Anteilen liegen im Westen der Stadt an der Elbe, an der Alster sowie in den Walddörfern im Nordosten der Stadt.

Karte 6: Mindestsicherung im Alter

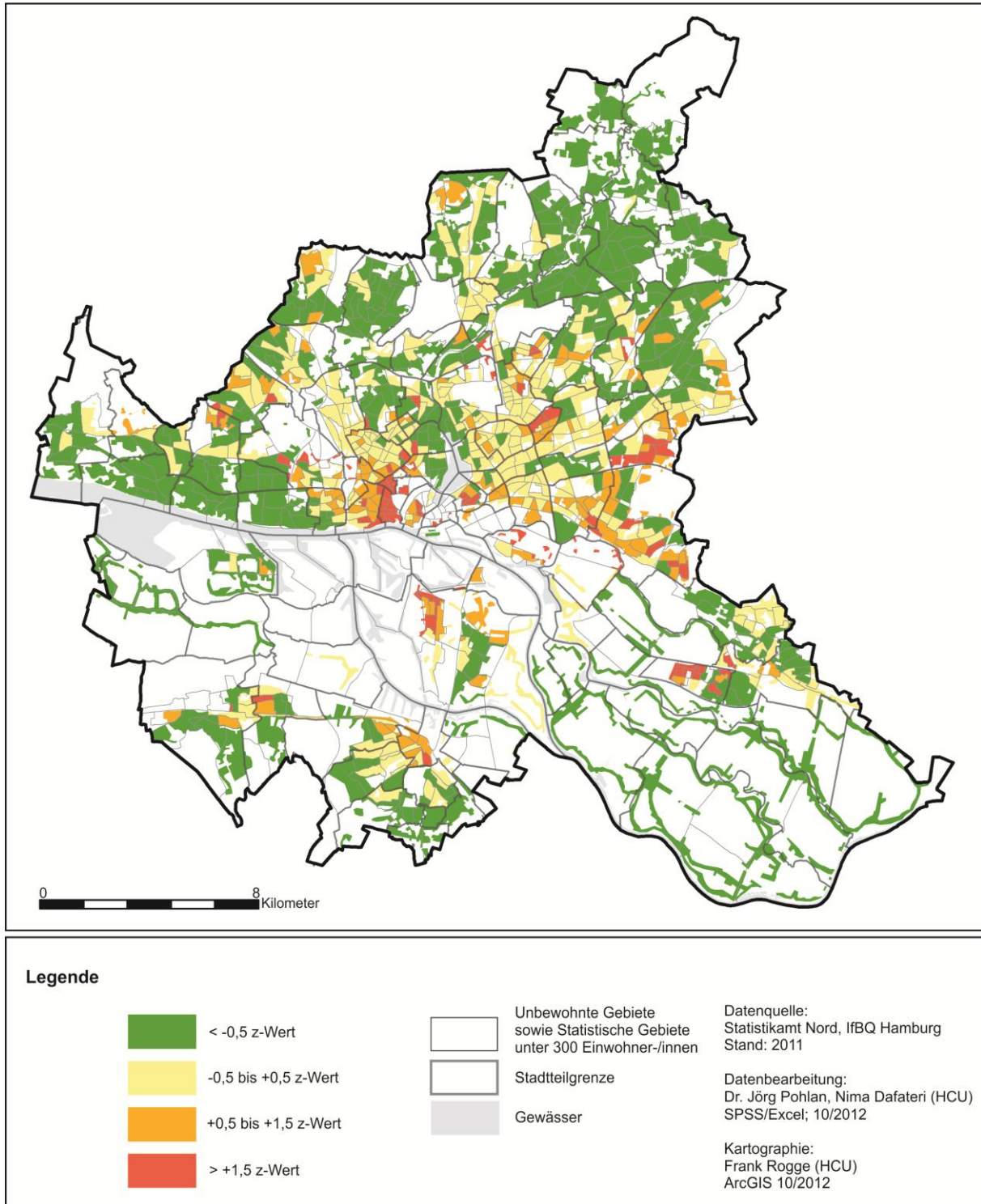

Aus der Karte 6 geht zusätzlich hervor, dass die Anteile von älteren Menschen, die auf Mindestsicherung angewiesen sind, auch in den Stadtteilen St. Pauli, Sternschanze, Altona-Altstadt sowie Altona-Nord relativ hoch ist.

Karte 7: Schüler/-innen ohne höheren Schulabschluss

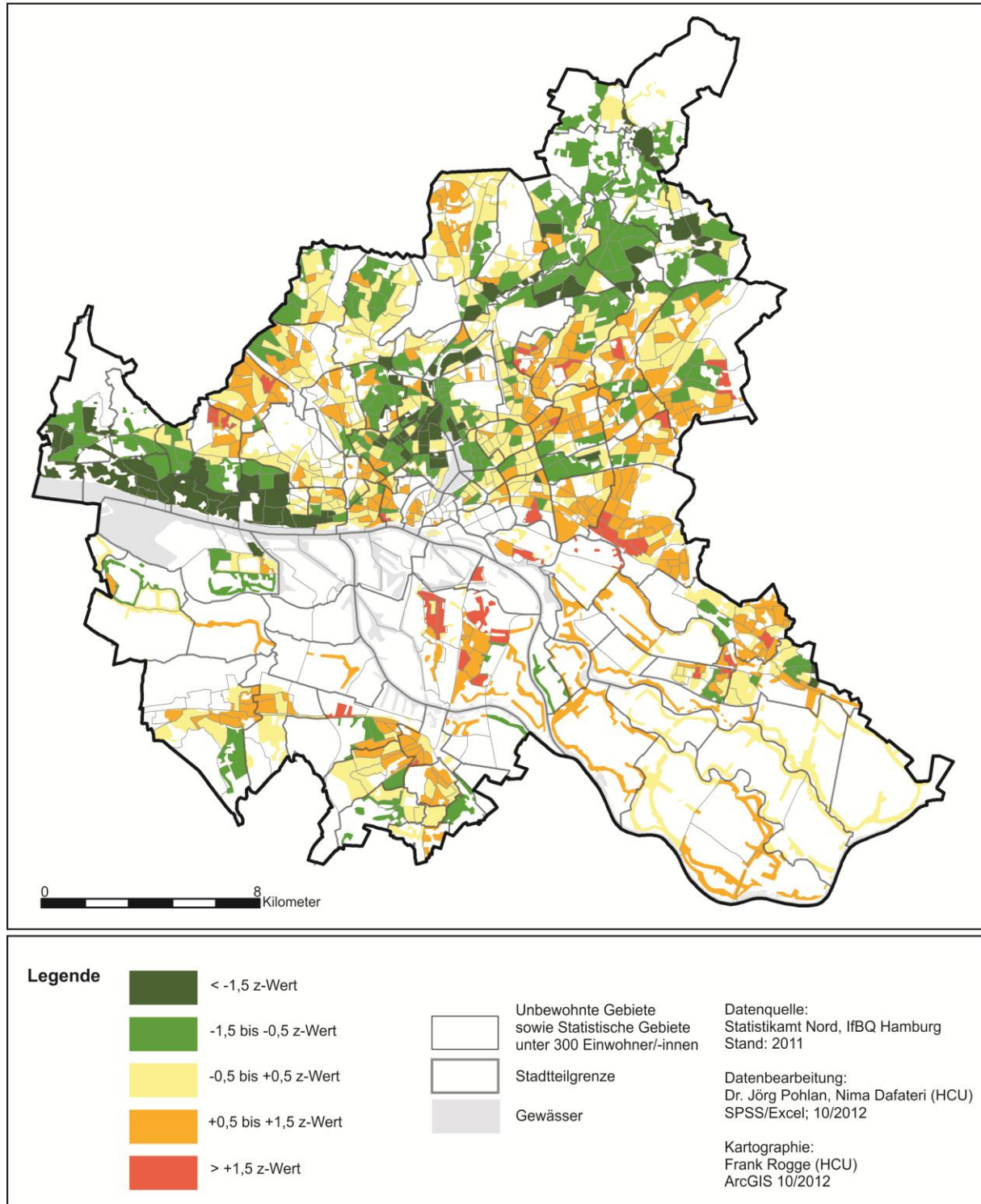

Der Indikator *Schüler/-innen ohne höheren Schulabschluss* ermöglicht Aussagen zur Bildungssituation. Im Sozialmonitoring ist dabei gemäß internationalen Standards⁴ der Anteil der Schüler/-innen ohne Abitur oder Fachabitur definiert. Auch hier sind vor allem an den Stadträndern Gebiete mit hohen Anteilen zu finden. Zusammenhängende Gebiete mit hohen Anteilen befinden sich insbesondere in den Stadtteilen Billstedt und Wilhelmsburg.

⁴ Siehe International Standard Classification of Education (ISCED), <http://www.uis.unesco.org/Education/Pages/international-standard-classification-of-education.aspx> [14.11.2012].

3. Hamburger Indexverfahren

Die räumliche Grundlage des Hamburger Indexverfahrens bilden die 941 Statistischen Gebiete der Freien und Hansestadt Hamburg (Stand: 31.12.2011). Statistische Gebiete sind kleinräumige Gebietseinheiten, die nach städtebaulichen und sozialstrukturellen Homogenitätskriterien im Anschluss an die Volkszählung 1987 gebildet wurden. In der Regel setzt sich ein Stadtteil aus mehreren Statistischen Gebieten zusammen. Um die statistische Fehleranfälligkeit zu verringern, werden auch beim diesjährigen Sozialmonitoring nur die Statistischen Gebiete berücksichtigt, in denen 300 oder mehr Einwohner leben (Stand: 31.12.2011). Es handelt sich hierbei um 833 Statistische Gebiete mit einer durchschnittlichen Bevölkerungszahl von ca. 2.100 Einwohnern. Obwohl somit 108 Statistische Gebiete aufgrund ihrer Einwohnerzahl nicht berücksichtigt wurden, erfassen die untersuchten Raumeinheiten 99,5% der in Hamburg gemeldeten Einwohner.

Im diesjährigen Indikatorenset gibt es wie in den Vorjahren sieben Statusindikatoren (siehe Tabelle 2 nachfolgende Seite). Die Statusindikatoren bilden auf der Basis aktuellster statistischer Erhebungen (Erhebungszeitpunkt: 31.12.2011) die bestehende soziale Ausgangslage in einem Statistischen Gebiet ab. Grundlage der Statusindikatoren sind die in Kapitel 3 bereits vorgestellten sieben Aufmerksamkeitsindikatoren. Zu den Vorjahren hat sich lediglich die Berechnungsgrundlage beim Statusindikator *Schüler/-innen ohne höheren Abschluss* leicht verändert: Im diesjährigen Bericht wurde erstmals - gemäß der Empfehlung aus dem vorangegangenen Bericht - eine Aufsummierung der Schulentlassungen der letzten drei Schuljahre (2008/09, 2009/10 und 2010/11) vorgenommen. Anschließend wurden nur die Gebiete betrachtet, in denen mindestens zehn Schulentlassungen vorhanden waren. Dagegen wurde im vorangegangenen Jahr lediglich das Schuljahr 2009/10 betrachtet. Dadurch konnten in diesem Jahr für 787 Statistische Gebiete (statt 613 Gebiete im Vorjahr) z-Werte ausgewiesen werden.

Neben den Statusindikatoren besteht das Hamburger Indexverfahren auch in diesem Jahr aus Dynamikindikatoren (siehe ebenfalls Tabelle 2), die aus der Fortschreibung der Statusindikatoren berechnet werden und die Entwicklungstendenzen eines Statistischen Gebietes innerhalb der letzten Jahre verdeutlichen. Aufgrund der Datenverfügbarkeit liegen nun erstmalig insgesamt sechs Dynamikindikatoren vor: Neu hinzugekommen sind die Indikatoren *Kinder und Jugendlichen mit Migrationshintergrund*; im letzten Jahr wurde ein Ersatzindikator verwendet), *Kinder von Alleinerziehenden* sowie *Mindestsicherung im Alter*. Da Dynamikindikatoren die Veränderungen eines Gebietes aufzeigen, sind stets zwei Zeitpunkte für einen Vergleich erforderlich. Beim diesjährigen Sozialmonitoring sind es die beiden Zeitpunkte der 31.12.2011 sowie der 31.12.2008. Damit wird ein Drei-Jahres-Vergleich ermöglicht. Lediglich bei den Indikatoren *Kinder und Jugendliche mit Migrationshintergrund* und *Kinder von Alleinerziehenden* werden die Zeitpunkte 31.12.2011 und 31.12.2009 verglichen, da für diese beiden Indikatoren die entsprechenden Daten zur Fertigstellung für 2008 nicht vorlagen. Im nächsten Jahr werden die betreffenden Daten vollständig verfügbar sein. Somit liegen nun erstmals sowohl alle Status- und als auch Dynamikindikatoren vor. Ausnahme ist der Indikator *Schüler/-innen ohne höheren Abschluss*, der als Drei-Jahres-Summe berechnet wurde.

Tabelle 2: Status- und Dynamikindikatoren im Überblick

Statusindikator	Dynamikindikator
<p style="text-align: center;">S1</p> <p style="text-align: center;">Anteil der Kinder und Jugendlichen mit Migrationshintergrund an der Bevölkerung unter 18 Jahren</p> <p style="text-align: center;">Erhebungszeitpunkt: 31.12.2011</p>	<p style="text-align: center;">D1 (neu!)</p> <p style="text-align: center;">Anteil der Kinder und Jugendlichen mit Migrationshintergrund an der Bevölkerung unter 18 Jahren</p> <p style="text-align: center;">Veränderung in Prozentpunkten: 31.12.2011 zum 31.12.2009</p>
<p style="text-align: center;">S2</p> <p style="text-align: center;">Anteil der Kinder von Alleinerziehenden an allen unter 18-Jährigen</p> <p style="text-align: center;">Erhebungszeitpunkt: 31.12.2011</p>	<p style="text-align: center;">D2 (neu!)</p> <p style="text-align: center;">Anteil der Kinder von Alleinerziehenden an allen unter 18-Jährigen</p> <p style="text-align: center;">Veränderung in Prozentpunkten: 31.12.2011 zum 31.12.2009</p>
<p style="text-align: center;">S3</p> <p style="text-align: center;">Anteil der SGB II-Empfänger/-innen an der Bevölkerung insgesamt</p> <p style="text-align: center;">Erhebungszeitpunkt: 31.12.2011</p>	<p style="text-align: center;">D3</p> <p style="text-align: center;">Anteil der SGB II-Empfänger/-innen an der Bevölkerung insgesamt</p> <p style="text-align: center;">Veränderung in Prozentpunkten: 31.12.2011 zum 31.12.2008</p>
<p style="text-align: center;">S4</p> <p style="text-align: center;">Anteil der Arbeitslosen an der Bevölkerung zwischen 15 und 65 Jahren</p> <p style="text-align: center;">Erhebungszeitpunkt: 31.12.2011</p>	<p style="text-align: center;">D4</p> <p style="text-align: center;">Anteil der Arbeitslosen an der Bevölkerung zwischen 15 und 65 Jahren</p> <p style="text-align: center;">Veränderung in Prozentpunkten: 31.12.2011 zum 31.12.2008</p>
<p style="text-align: center;">S5</p> <p style="text-align: center;">Anteil nicht erwerbsfähiger Hilfebedürftiger (SGB II) an der Bevölkerung unter 15 Jahren</p> <p style="text-align: center;">Erhebungszeitpunkt: 31.12.2011</p>	<p style="text-align: center;">S5</p> <p style="text-align: center;">Anteil nicht erwerbsfähiger Hilfebedürftiger (SGB II) an der Bevölkerung unter 15 Jahren</p> <p style="text-align: center;">Veränderung in Prozentpunkten: 31.12.2011 zum 31.12.2008</p>
<p style="text-align: center;">S6</p> <p style="text-align: center;">Anteil der Empfänger/-innen von Mindestsicherung im Alter (SGB XII) an der Bevölkerung 65 Jahre und älter</p> <p style="text-align: center;">Erhebungszeitpunkt: 31.12.2011</p>	<p style="text-align: center;">S6 (neu!)</p> <p style="text-align: center;">Anteil der Empfänger/-innen von Mindestsicherung im Alter (SGB XII) an der Bevölkerung 65 Jahre und älter</p> <p style="text-align: center;">Veränderung in Prozentpunkten: 31.12.2011 zum 31.12.2008</p>
<p style="text-align: center;">S7</p> <p style="text-align: center;">Anteil der Schüler/-innen ohne Schulabschluss oder mit Haupt- oder Realschulabschluss an allen Schulabschlüssen</p> <p style="text-align: center;">Daten: Summe der Schuljahre 2008/09 + 2009/10 + 2010/11</p>	

3.1. Berechnung von Status- und Dynamikindex

Die in Tabelle 2 aufgeführten sieben Status- und sechs Dynamikindikatoren bzw. die ihnen zugrunde liegenden Anteilswerte bilden die Grundlage für das Hamburger Indexverfahren. Da ein einzelner Indikator die soziale Lage in einem Gebiet bzw. deren Entwicklungstendenzen nicht adäquat abbilden kann, werden sowohl die sieben Status- und als auch die sechs Dynamikindikatoren zu jeweils einer Status- und Dynamiksumme zusammengefasst. Anschließend wird daraus ein Gesamtindex gebildet. Mit Hilfe des Gesamtindex kann sowohl der Status als auch die Dynamik eines Statistischen Gebietes dargestellt werden.

Nachfolgend wird dargestellt, wie die einzelnen Indizes berechnet werden. Wie bereits in Kapitel 2 erläutert, wird zunächst für alle Status- und Dynamikindikatoren durch die Standardisierung (z-Transformation) aus den jeweiligen Mittelwerten und Standardabweichungen jeweils ein z-Wert berechnet. Es ergeben sich somit sieben z-Werte für die sieben Statusindikatoren (Z_{S1} bis Z_{S7}) und sechs z-Werte für die sechs Dynamikindikatoren (Z_{D1} - Z_{D6}). Anschließend werden die einzelnen z-Werte zu einer Status- bzw. zu einer Dynamiksumme addiert. Tabelle 3 enthält beispielhaft für fünf Statistische Gebiete die z-Werte sowie die Statussumme. Die z-Werte für alle 833 betrachteten Statistischen Gebiete sind im Anhang II aufgeführt.

Tabelle 3: Statusindikatoren und Statussumme für beispielhafte Statistische Gebiete

Stat. Gebiet	Stadtteil	Z_{S1}	Z_{S2}	Z_{S3}	Z_{S4}	Z_{S5}	Z_{S6}	Z_{S7}	Statussumme
		MW: 41,5% SD: 19,4%	MW: 27,1% SD: 9,8%	MW: 9,5% SD: 8,3%	MW: 5,3 % SD: 3,1%	MW: 19,3% SD: 16,7%	MW: 6,5% SD: 6,0%	MW: 46,0% SD: 18,5%	
016 006	Wilhelmsburg	0,12	0,27	2,06	2,46	1,75	0,98	1,75	9,39
023 009	Altona-Nord	0,46	1,28	0,51	0,66	0,32	0,92	0,44	4,58
024 004	Ottensen	-0,33	2,01	-0,23	0,31	-0,08	-0,74	0,56	1,49
040 003	Niendorf	-1,10	-0,38	-0,77	-1,14	-0,78	-0,86	-0,58	-5,61
066 003	Sasel	-1,13	-1,11	-0,99	-1,08	-1,10	-0,74	-1,01	-7,16

Die vorliegenden z-Werte können wie folgt interpretiert werden: Beispielsweise weist das Statistische Gebiet 016 006 im Stadtteil Wilhelmsburg für alle sieben Statusindikatoren einen jeweils positiven z-Wert auf. So bedeutet der z-Wert 0,12 (Z_{S1}), dass im Gebiet 016 006 der Anteil der Kinder und Jugendlichen mit Migrationshintergrund an der Bevölkerung unter 18 Jahren 0,12 Standardabweichungen über dem gesamtstädtischen Durchschnitt (z-Wert = 0) liegt. Die Addition aller z-Werte ergibt die Statussumme 9,39 für dieses Gebiet. Ein positiver z-Wert bedeutet, dass sich der soziale Status des jeweiligen Gebiets schlechter als im gesamtstädtischen Maßstab darstellt. Je stärker die einzelnen Werte positiv vom Null-Wert abweichen, desto niedriger ist dabei der Status des Gebietes: Beispielsweise ist die Statussumme für das Gebiet 023 009 (Altona-Nord) mit 4,58 deutlich kleiner als der entsprechende Wert (9,39) für das Statistische Gebiet in Wilhelmsburg. Auch hinsichtlich der einzelnen Indikatoren stellt sich der „soziale“ Status für das Gebiet 023 009 insgesamt nicht so ungünstig dar wie im Gebiet in Wilhelmsburg: So sind die z-Werte für sechs Statusindikatoren

ren kleiner als in Gebiet 016 006. Lediglich der z-Wert für den Statusindikator *Kinder von Alleinerziehenden* ist im Statistischen Gebiet 023 009 größer als im Statistischen Gebiet 016 006.

Im Vergleich dazu weisen vier z-Werte (z_{S1} , z_{S3} , z_{S5} und z_{S6}) des Gebiets 024 004 (Stadtteil Ottensen) ein negatives Vorzeichen auf. Das bedeutet, dass sich der „soziale“ Status dieses Gebietes - bezogen auf die vier genannten Indikatoren - im Vergleich zur Gesamtstadt positiv darstellt. Allerdings liegen die vier z-Werte, ebenso wie der z-Wert für *Schüler/-innen ohne höheren Schulabschluss* (z_{S7}) relativ nah beim Wert Null, was darauf hindeutet, dass die entsprechenden Merkmalsausprägungen für dieses Gebiet nahe am gesamtstädtischen Mittelwert (= 0) liegen. Auffällig ist in diesem Gebiet einzig der hohe Anteil der *Kinder von Alleinerziehenden*, der mit einem z-Wert von 2,01 deutlich über dem Durchschnitt der Gesamtstadt liegt. Mit einer Statussumme von 1,49 ist der „soziale“ Status dieses Gebietes im gesamtstädtischen Vergleich insgesamt als leicht niedrig zu bewerten. Die Statistischen Gebiete 040 003 (Niendorf) und 066 003 (Sasel) weisen dagegen ausschließlich negative z-Werte auf. Mit einer Statussumme von -5,61 (Niendorf) bzw. -7,19 (Sasel) liegt der soziale Status dieser Gebiete demzufolge deutlich über dem Hamburger Durchschnitt.

Anzumerken ist, dass der z-Wert für den Indikator *Schüler/-innen ohne höheren Schulabschluss* etwas anders als die übrigen sechs z-Werte berechnet wird. Bei diesem Indikator wurde für 787 Statistische Gebiete ein z-Wert errechnet. Es handelt sich dabei um jene Gebiete, in denen - aufsummiert über die letzten drei Schuljahre - mindestens zehn Schulentlassene registriert wurden. Für die übrigen 46 Gebiete, in denen weniger als zehn Schulentlassene gezählt wurden, ist der z-Wert jeweils auf den Wert 0 (entspricht dem Mittelwert) gesetzt worden.

Ähnlich wie bei den Statusindikatoren wird auch aus den sechs Dynamikindikatoren eine Dynamiksumme gebildet. Die jeweiligen Werte können Tabelle 4 (nachfolgende Seite) entnommen werden. Als Beispielgebiete dienen erneut die in Tabelle 3 ausgewählten Statistischen Gebiete. Die sechs standardisierten Dynamikindikatoren (z_{D1} bis z_{D6}) und der dazugehörige Dynamikindex zeigen die Entwicklung innerhalb eines Statistischen Gebietes auf. Ein negativer Wert bedeutet eine positive, ein positiver Wert eine negative Entwicklungstendenz. Im Statistischen Gebiet 016 006 z.B. zeichnet sich bei allen sechs Dynamikindikatoren eine negative Entwicklung ab. Folgerichtig deutet die Dynamiksumme von 4,11 darauf hin, dass die Entwicklung im Statistischen Gebiet - im Lichte der sechs ausgewählten Dynamikindikatoren - insgesamt als negativ zu bewerten ist. Dieses Gebiet weist damit sowohl einen im Vergleich zur Gesamtstadt niedrigen Status als auch eine negative Entwicklung auf.

Anders stellt sich die Situation im Statistischen Gebiet 023 009 (Altona-Nord) dar: Zwar weist auch dieses Gebiet einen niedrigen sozialen Status auf, allerdings ist aufgrund der negativen Dynamiksumme die Entwicklung der letzten Jahre in diesem Areal insgesamt positiv. Die gleiche Aussage trifft auch auf das Gebiet 024 004 (Ottensen) zu. Diese beiden Gebiete sind somit zwar relativ statusniedrig, weisen aber eine positive Entwicklungstendenz auf.

Tabelle 4: Dynamikindikatoren und Dynamiksumme für beispielhafte Statistische Gebiete

Stat. Gebiet	Stadtteil	Z _{D1}	Z _{D2}	Z _{D3}	Z _{D4}	Z _{D5}	Z _{D6}	Dynamiksumme
		MW: 0,8%- Pkte SD: 3,7%- Pkte	MW: -0,2%- Pkte SD: 4,2%- Pkte	MW: -0,7%- Pkte SD: 1,4%- Pkte	MW: -0,2%- Pkte SD: 1,0%- Pkte	MW: -1,3%- Pkte SD: 5,2%- Pkte	MW: 0,7%- Pkte SD: 1,5%- Pkte	
016 006	Wilhelmsburg	0,79	0,18	0,46	1,83	0,43	0,42	4,11
023 009	Altona-Nord	-0,59	-0,22	-1,28	0,14	-0,78	-0,25	-2,97
024 004	Ottensen	-0,59	0,11	0,60	-0,06	0,11	-0,58	-0,40
040 003	Niendorf	-0,59	0,23	0,41	-1,05	-0,78	-0,31	-2,91
066 003	Sasel	-0,29	1,60	0,53	0,35	0,30	-0,25	2,24

Im Statistischen Gebiet 040 003, das zum Stadtteil Niendorf gehört, ist sowohl ein hoher Status als auch gleichzeitig eine insgesamt positive Entwicklung (negative Dynamiksumme) festzustellen. Das Gebiet 066 003 im Stadtteil Sasel weist zwar ebenfalls einen „hohen“ Status auf, allerdings zeichnet sich dort aufgrund der positiven Dynamiksumme von 2,24 eine im gesamtstädtischen Vergleich negative Entwicklung ab.

3.2. Klassifizierung der Statistischen Gebiete nach Statusindex 2012

Nachdem die z-Werte und ihre jeweiligen Summen für die einzelnen Statistischen Gebiete errechnet wurden, geht es im nächsten Schritt darum, die Statistischen Gebiete Hamburgs zu klassifizieren.

Für den Statusindex werden auch im diesjährigen im Hamburger Sozialmonitoring die Klassen „hoch“, „mittel“, „niedrig“ und „sehr niedrig“ festgelegt. Die Grenzbereiche der vier Klassen werden dabei wie auch in den beiden vorangegangenen Jahren durch die Standardabweichung (SD), die der Verteilung des Statusindex zugrunde liegt, bestimmt. Die Standardabweichung beträgt für die diesjährige Statussumme 5,96. Gebieten mit mehr als -1,0 Standardabweichung wird ein „hoher“ Status zugewiesen. Gebiete zwischen -1,0 und +1,0 SD werden als „mittel“ klassifiziert. Gebiete mit einem Statusindex zwischen +1,0 und +1,5 SD werden als „niedrig“ und Gebiete, deren Statusindex +1,5 SD oder mehr beträgt, schließlich als „sehr niedrig“ klassifiziert (Tabelle 5). Das Statistische Gebiet 016 006 in Wilhelmsburg würde beispielsweise zur Klasse „sehr niedrig“ eingestuft werden, da der Statusindex größer als +8,94 oder +1,5 Standardabweichungen ist.

Tabelle 5: Wertebereiche für die Statussumme 2012

Statusindex	Wertebereich (SD)	Wertebereich (z-Wert)
hoch	mehr als -1,0 SD	mehr als -5,96
mittel	-1,0 bis +1,0 SD	-5,96 bis +5,96
niedrig	mehr als +1,0 bis +1,5 SD	mehr als +5,96 bis +8,94
sehr niedrig	mehr als +1,5 SD	mehr als +8,94

Aufschlussreich ist die Zuordnung der betrachteten 833 Statistischen Gebiete zu einer der vier Statusindex-Klassen nach ihrer Häufigkeit (siehe Tabelle 6): Demnach gehören knapp zwei Drittel aller betrachteten Statistischen Gebiete in Hamburg zur Klasse „mittel“. Das übrige Drittel der Gebiete weist einen „hohen“, „niedrigen“ oder „sehr niedrigen“ Status auf - wobei der Anteil der Gebiete mit einem „hohem“ Status fast genauso groß ist wie die Anzahl der Gebiete mit einem „niedrigen“ und „sehr niedrigem“ Status. Hervorzuheben ist, dass die Einteilung der Gebiete nach dem hier beschriebenen Verfahren nicht „starr“ ist, sondern sich wie in den letzten Jahren an der jeweiligen Verteilung orientiert.

Tabelle 6: Anzahl der Statistischen Gebiete nach Statusindex-Klasse

Statusindex	Anzahl der Statistischen Gebiete	Anteil (%)
hoch	146	17,5
mittel	538	64,6
niedrig	71	8,5
sehr niedrig	78	9,4
Gesamt	833	100,0

Kartografisch wird der gesamtstädtische Statusindex 2012 in Karte 8 (nachfolgende Seite) dargestellt. Ein Augenmerk des Sozialmonitorings liegt auf den Gebieten mit einem „niedrigen“ und „sehr niedrigen“ Statusindex. Bei diesen Gebieten handelt es sich um Areale mit zu vermutenden und gehäuften sozialen Benachteiligungen und Problemlagen. Anhand der Karte 9 (übernächste Seite) lassen sich folgende räumliche Schwerpunkte ausmachen:

- Östlicher Stadtrand: Einen räumlicher Schwerpunkt für Gebiete mit einem „niedrigen“ oder „sehr niedrigen“ Status bildet der östliche Stadtrand Hamburgs (v.a. Stadtteile Billstedt, Horn und Jenfeld).
- Südöstlicher Stadtrand: Weiterhin sind am südöstlichen Stadtrand Gebiete mit einem „niedrigen“ oder „sehr niedrigen“ Status (u.a. in den Stadtteilen Lohbrügge und Neuallermöhe) konzentriert vorzufinden.
- Südlich der Elbe: Auch südlich der Elbe (v.a. in Wilhelmsburg und Harburg) befinden sich relativ viele Gebiete mit einem „niedrigen oder „sehr niedrigen“ Status.
- Westlicher Stadtrand: Eine weitere Konzentration von „statusniedrigen“ Gebieten kann am westlichen Stadtrand (Osdorf und Lurup) identifiziert werden.
- Westliche Innere Stadt: Relativ viele statusniedrige Gebiete befinden sich auch in der westlichen Inneren Stadt (St. Pauli, Altona-Altstadt und Altona-Nord).
- Dulsberg/Steilshoop: Eine weitere Anhäufung von „statusniedrigen“ Gebieten liegt in den Stadtteilen Dulsberg und Steilshoop vor.

Karte 8: Statusindex 2012

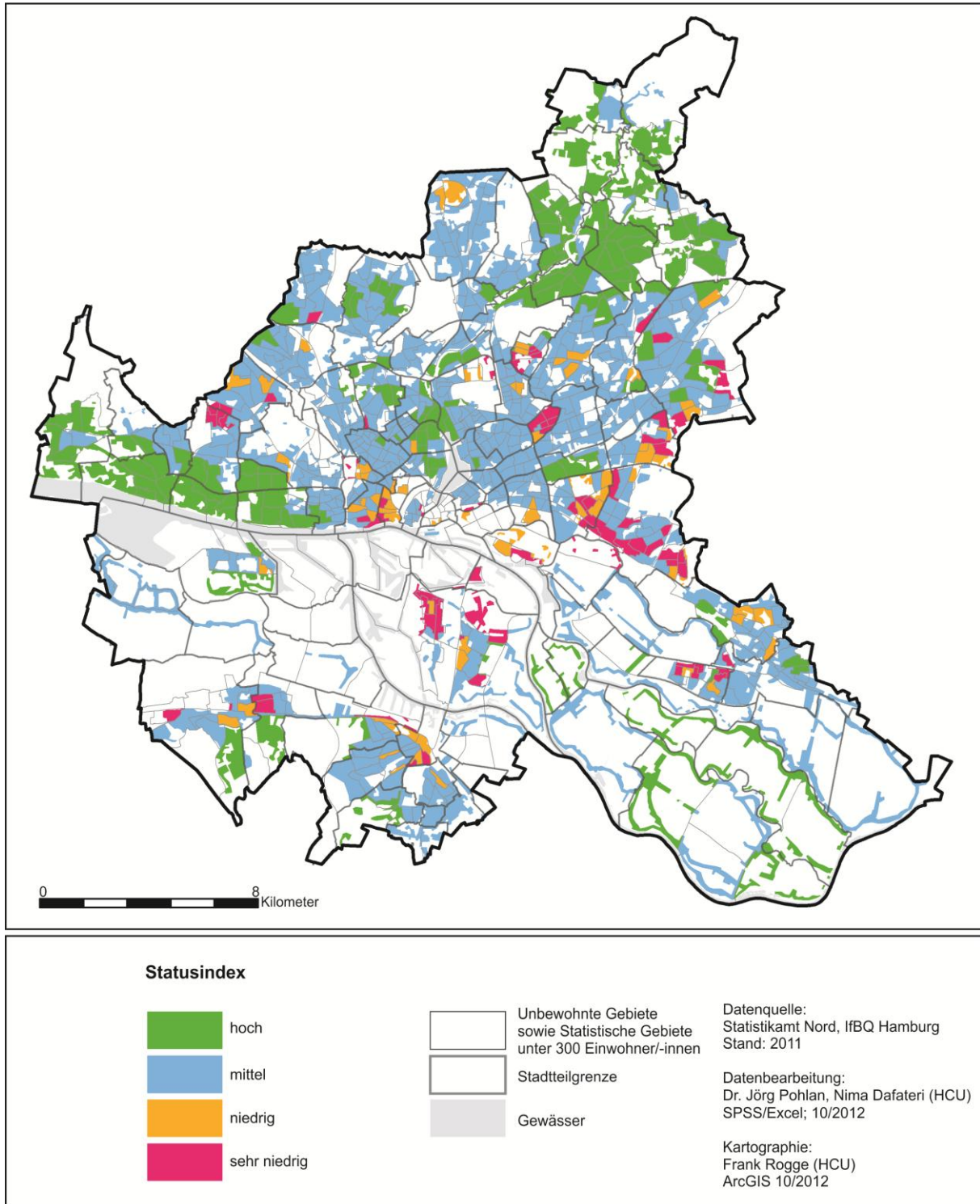

Karte 9: Räumliche Schwerpunkte der „statusniedrigen“ Gebiete

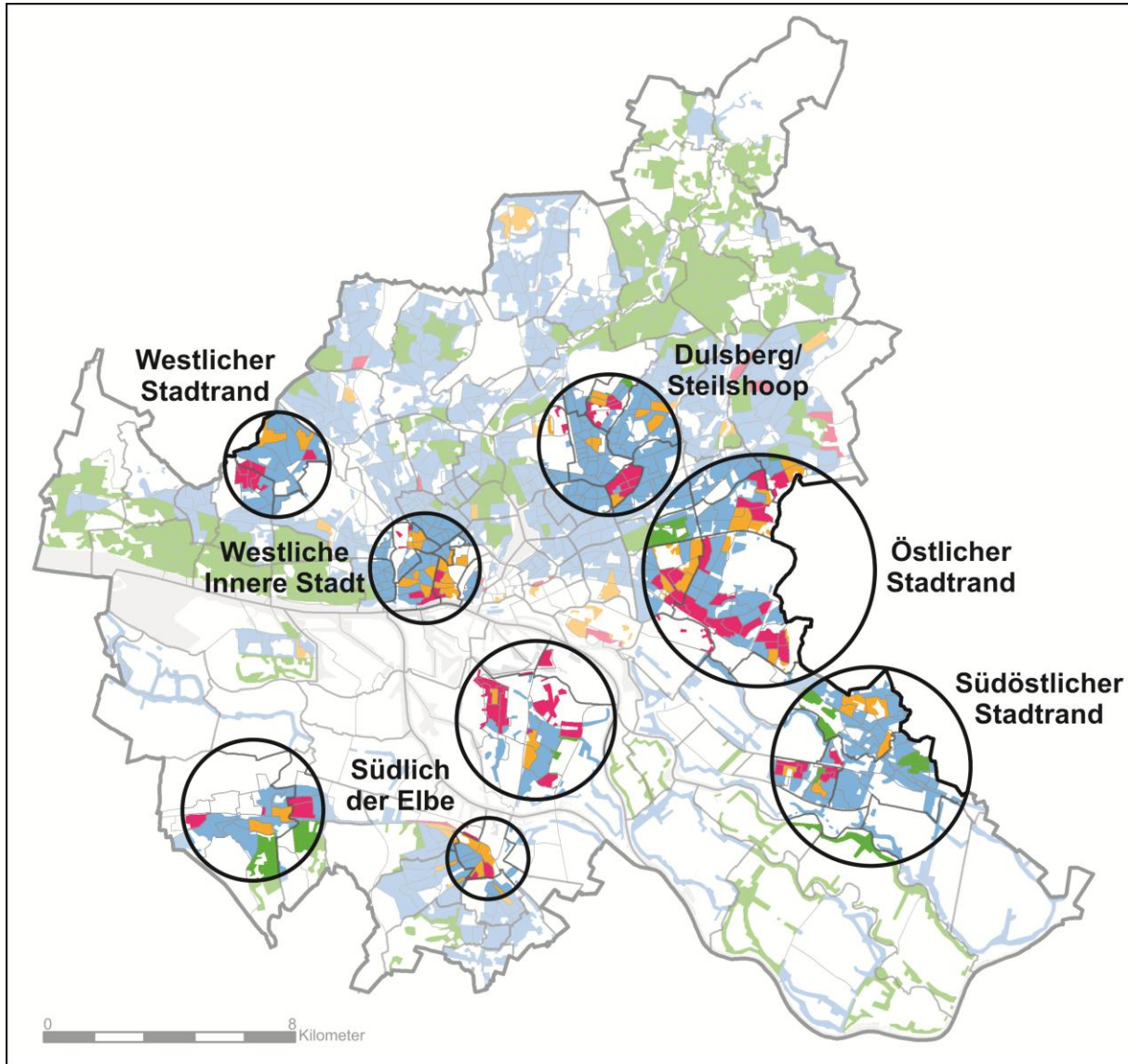

3.3. Klassifizierung der Statistischen Gebiete nach Dynamikindex 2012

Für den Dynamikindex, dessen Standardabweichung bei 3,17 liegt, werden drei Klassen festgelegt: Gebiete, deren Dynamiksumme mehr als -1,0 SD beträgt, werden zur Klasse „positive Dynamik“ zusammengefasst. Gebiete zwischen -1,0 und +1,0 SD gehören zur Gruppe „stabile Dynamik“ und Gebiete mit mehr als +1,0 SD zur Klasse „negative Dynamik“ (siehe Tabelle 7). Das Statistische Gebiet 016 006 in Wilhelmsburg hat z.B. eine Dynamiksumme, die größer ist als 3,17 (mehr als eine Standardabweichung) und kann daher als ein Gebiet mit einer „negativen Dynamik“ klassifiziert werden.

Tabelle 7: Wertebereiche für den Dynamikindex 2012

Dynamikindex	Wertebereich (SD)	Wertebereich (z-Wert)
positiv	mehr als -1,0 SD	mehr als - 3,17
stabil	-1,0 bis +1,0 SD	-3,17 bis +3,17
negativ	mehr als +1,0 SD	mehr als +3,17

Legt man die definierten Klassen zugrunde, so ergibt sich folgende Einteilung für den Dynamikindex:

Tabelle 8: Anzahl der Statistischen Gebiete nach Dynamikindex-Klasse

Statusindex	Anzahl der Statistischen Gebiete	Anteil (%)
positiv	97	11,6
stabil	651	78,2
negativ	85	10,2
Gesamt	833	100,0





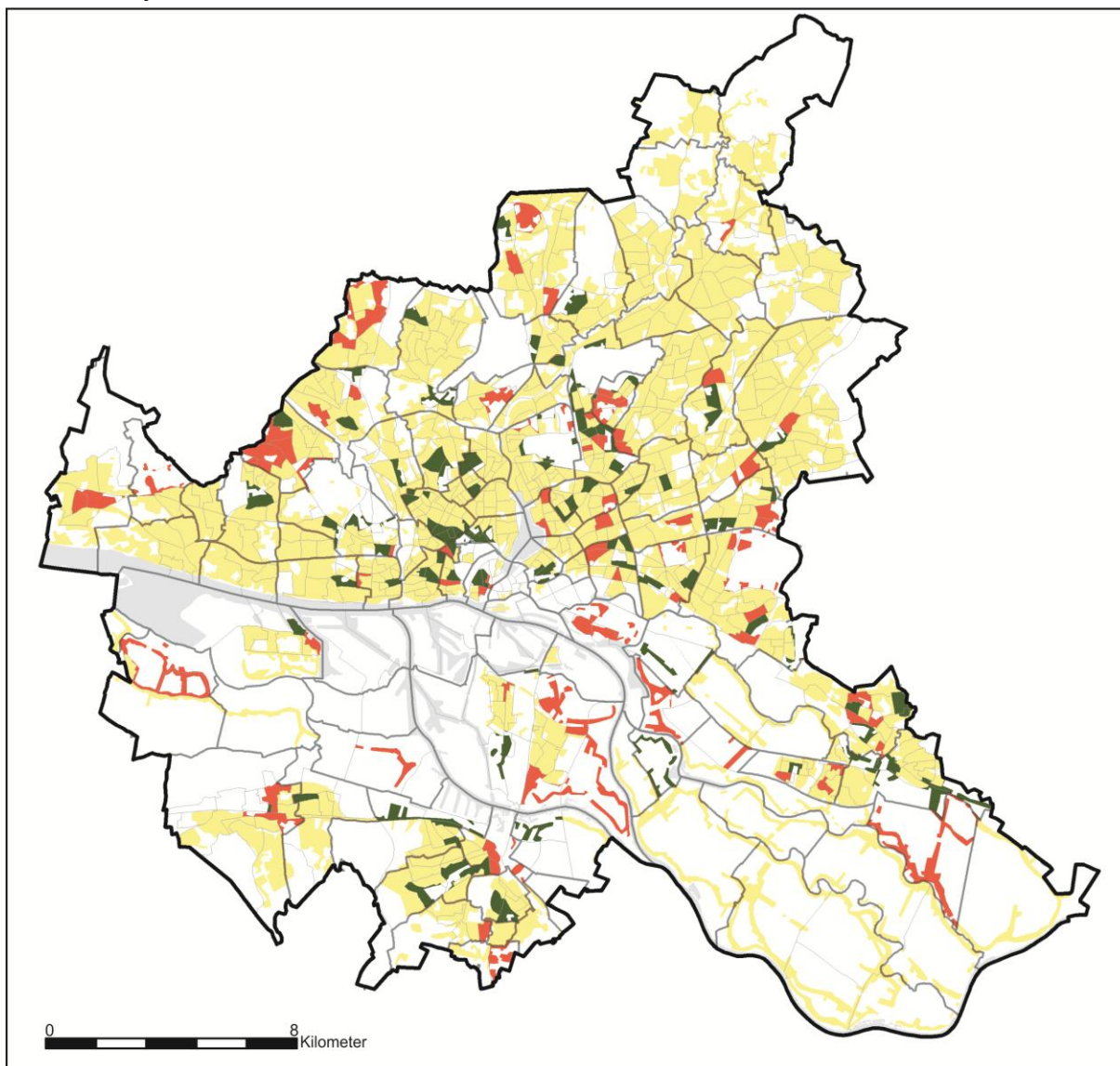

Aus der Tabelle 8 geht hervor, dass mehr als drei Viertel aller 833 Gebiete eine insgesamt „stabile“ Entwicklungstendenz aufweisen. Etwa jedes neunte Gebiet hat eine „positive“ und jedes zehnte Gebiet eine „negative“ Dynamik. Die Anzahl der Gebiete mit einer „positiven“ Dynamik ist somit etwas größer.

Im Gegensatz zum Statusindex lassen sich beim Dynamikindex keine räumlichen Grundmuster identifizieren, da Gebiete mit einer „negativen“ Entwicklung, die ebenfalls im Fokus des Sozialmonitoring stehen, dispers im Stadtgebiet verteilt sind (siehe Karte 10 nächste Seite).

Auffällig ist zunächst die hohe Konzentration von Gebieten mit einer „negativen“ Dynamik am westlichen und nordwestlichen Stadtrand (Stadtteile Lurup und Rissen bzw. Schnelsen). Relativ viele Gebiete mit einer „negativen“ Dynamik sind weiterhin u.a. südlich der Elbe (v.a. in Wilhelmsburg, Harburg, Neugraben-Fischbek und Neuenfelde) am südöstlichen Stadtrand (z.B. in Curslack) oder in Rothenburgsort, Barmbek-Nord, Langenhorn und Steilshoop zu finden.

Karte 10: Dynamikindex 2012



Dynamikindex			
	positiv		Unbewohnte Gebiete sowie Statistische Gebiete unter 300 Einwohner/-innen
	stabil		Stadtteilgrenze
	negativ		Gewässer

Datenquelle:
 Statistikamt Nord, IfBQ Hamburg
 Stand: 2008 - 2011

 Datenbearbeitung:
 Dr. Jörg Pohlen, Nima Dafateri (HCU)
 SPSS/Excel; 10/2012

 Kartographie:
 Frank Rogge (HCU)
 ArcGIS 10/2012

Betrachtet man die Verteilungen der Statistischen Gebiete nach absoluten Häufigkeiten der Gebiete nach der Status- und Dynamiksumme, so kann festgestellt werden, dass insbesondere die Dynamiksumme der Statistischen Gebiete ziemlich genau einer Normalverteilungskurve (siehe gestrichelte Linien in Abbildung 1) entspricht. Die Verteilung der Statistischen Gebiete nach Statussumme ist zwar leicht rechtsschief, aber auch sie folgt näherungsweise der Normalverteilungskurve.

Abbildung 1: Häufigkeitsverteilung der Gebiete nach Status- und Dynamikindex

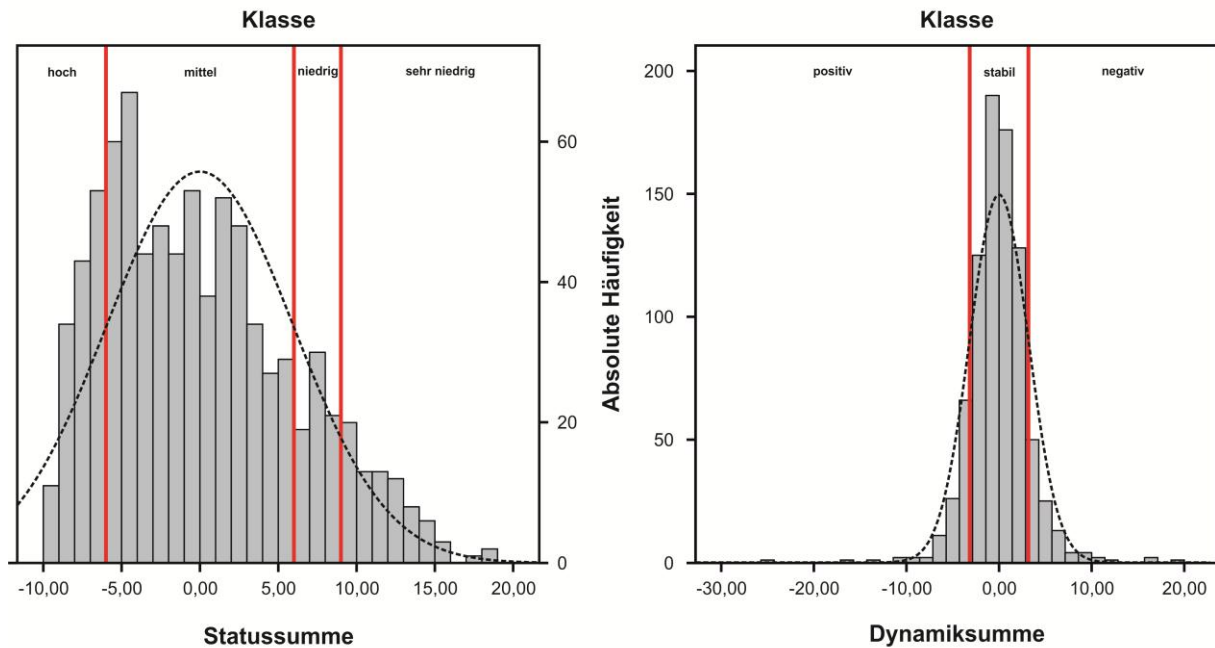

3.4. Klassifizierung der Statistischen Gebiete nach Gesamtindex 2012

Der Gesamtindex (Karte 11 auf der nachfolgenden Seite) stellt das zentrale Ergebnis des Sozialmonitorings dar und wird mit Hilfe einer Kreuztabelle erzeugt. Um den Gesamtindex zu ermitteln, werden Status- und Dynamikindex miteinander kombiniert. Dadurch werden die untersuchten Gebiete in einen differenzierten Vergleich zueinander gesetzt, wobei gleichzeitig der gegenwärtige Status und die Entwicklungsrichtung der vergangenen Jahre abgebildet werden. Den insgesamt 833 untersuchten Statistischen Gebieten werden dabei insgesamt 12 Felder (vier Klassen für den Status- und drei Klassen für den Dynamikindex) zugewiesen. Es ergeben sich folgende 12 unterschiedliche Gebietstypen:

Tabelle 9: Gesamtindex 2012 und Verteilung der Statistischen Gebiete (Hamburg gesamt)

Gesamtindex 2012		Dynamikindex			Gesamt
		positiv	stabil	negativ	
Statusindex	hoch	3 (0,4%)	141 (16,9%)	2 (0,2)	146 (15,5%)
	mittel	77 (9,2%)	409 (49,1%)	52 (6,2%)	538 (64,6%)
	niedrig	10 (1,2%)	44 (5,3%)	17 (2,0%)	71 (8,5%)
	sehr niedrig	7 (0,8%)	57 (6,8%)	14 (1,7%)	78 (9,4%)
Hamburg (833 Gebiete)		97 (11,6%)	651 (78,2%)	85 (10,2%)	833 (100,0%)

So kann etwa die Hälfte aller betrachteten Gebiete gemäß Tabelle 9 als ein Gebiet mit einem „mittleren“ Status“ und einer „stabilen“ Dynamik klassiert werden. Neben der Typisierung der einzelnen Statistischen Gebiete ist auch die absolute und prozentuale Einwohnerverteilung in den 12 Gebietstypen von Interesse. Die prozentuale Einwohnerverteilung (siehe Tabelle 10) entspricht dabei in etwa der Gebietsverteilung – folgerichtig, da die Statistischen Gebiete eine relativ homogene Einwohnerzahl aufweisen. So leben in den 409 Gebieten mit einem „mittleren“ Status und einer „stabilen“ Dynamik gut 860.000 Menschen und damit knapp 50% der Einwohner aller 883 betrachteten Statistischen Gebiete.

Tabelle 10: Gesamtindex 2012 und Verteilung der Einwohnerzahlen (Hamburg gesamt)

Gesamtindex 2012		Dynamikindex			Gesamt
		positiv	stabil	negativ	
Statusindex	hoch	2.402 (0,1%)	274.450 (15,7%)	1.260 (0,1%)	278.112 (15,9%)
	mittel	139.428 (8,0%)	864.294 (49,8%)	91.029 (5,2%)	1.099.751 (63,0%)
	niedrig	20.275 (1,2%)	108.467 (6,2%)	36.254 (2,1%)	164.996 (9,5%)
	sehr niedrig	12.881 (0,7%)	159.240 (9,1%)	29.710 (1,7%)	201.831 (11,6%)
Hamburg (833 Gebiete)		174.986 (10,0%)	1.406.451 (80,9%)	158.253 (9,1%)	1.744.690 (100,0%)

Karte 11: Gesamtindex 2012

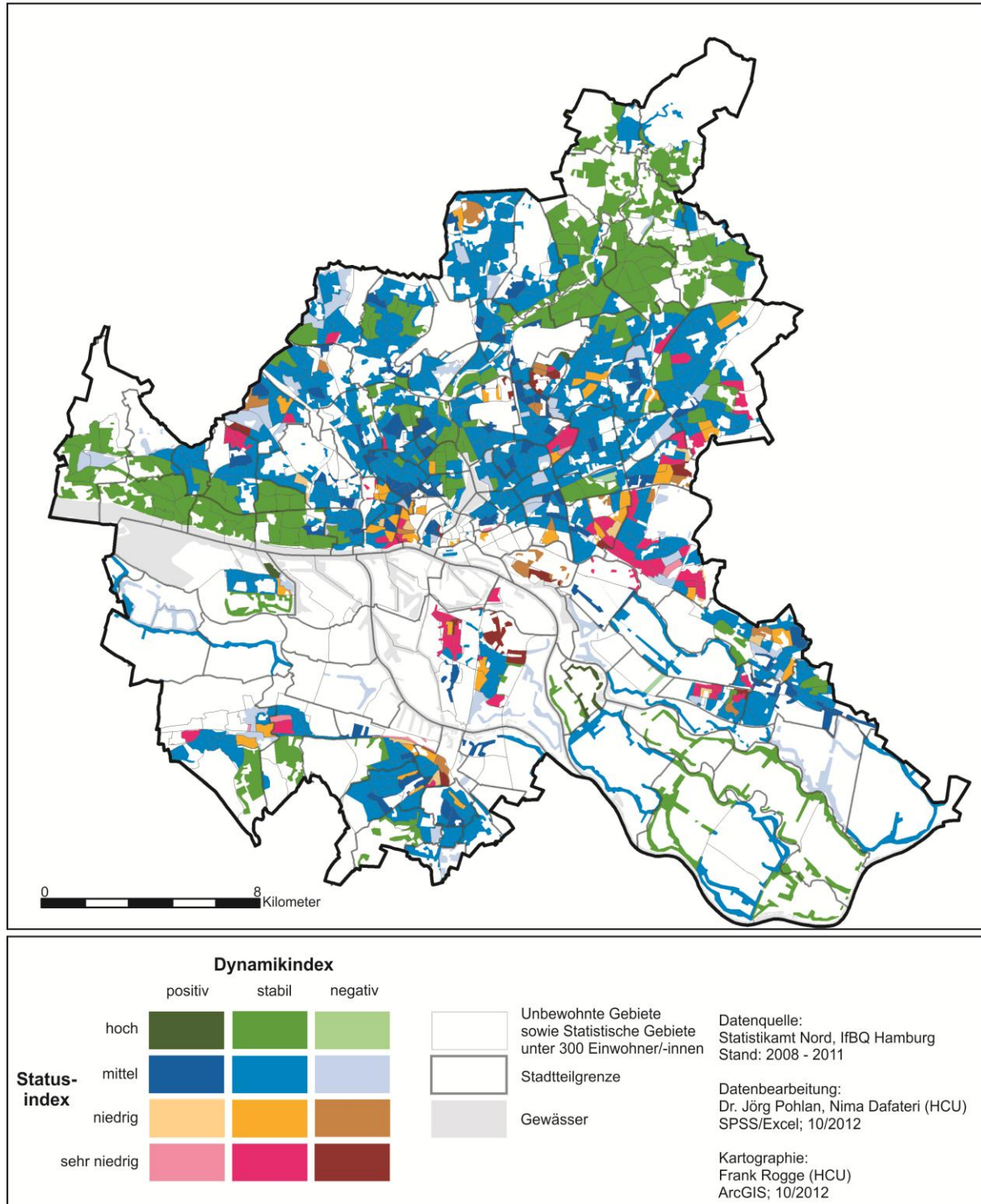

Nachfolgend werden die in Tabelle 10 für die Gesamtstadt berechneten Einwohnerverteilungen für die sieben Hamburger Bezirke dargestellt (Tabellen 11-17). Auf Bezirksebene zeigt sich, dass der Bevölkerungsanteil, der in Gebieten mit einem „sehr niedrigen“ Status lebt, in den Bezirken Hamburg-Mitte und Harburg deutlich über dem Hamburger Durchschnitt liegt. In Mitte leben 35% und in Harburg knapp 13% aller Einwohner in einem Statistischen Gebiet mit einem „sehr niedrigen“ Status, während in Hamburg knapp 12% aller Einwohner in einem entsprechend klassifizierten Gebiet leben. In den übrigen fünf Hamburger Bezirken liegt dieser Anteil deutlich unter dem gesamtstädtischen Anteilswert.

Die Bevölkerungszahlen in den folgenden Tabellen beziehen sich ebenso wie die Werte in Tabelle 10 auf die Statistischen Gebiete der jeweiligen Bezirke mit einer Bevölkerungszahl von mindestens 300 Einwohnern.

Tabelle 11: Gesamtindex 2012 und Verteilung der Einwohnerzahlen (Hamburg-Mitte)

Gesamtindex 2012		Dynamikindex			Gesamt
		positiv	stabil	negativ	
Statusindex	hoch	1.326 (0,5%)	1.294 (0,5%)	0 (0,0%)	2.620 (0,9%)
	mittel	21.088 (7,6%)	84.656 (30,6%)	16.011 (5,8%)	121.755 (44,1%)
	niedrig	6.915 (2,5%)	36.860 (13,3%)	11.507 (4,2%)	55.282 (20,0%)
	sehr niedrig	4.692 (1,7%)	81.699 (29,6%)	10.184 (3,7%)	96.575 (35,0%)
Hamburg-Mitte (121 Gebiete)		34.021 (12,3%)	204.509 (74,0%)	37.702 (13,6%)	276.232 (100,0%)

Tabelle 12: Gesamtindex 2012 und Verteilung der Einwohnerzahlen (Altona)

Gesamtindex 2012		Dynamikindex			Gesamt
		positiv	stabil	negativ	
Statusindex	hoch	0 (0,0%)	66.315 (26,3%)	0 (0,0%)	66.315 (26,3%)
	mittel	18.014 (7,1%)	103.712 (41,1%)	17.709 (7,0%)	139.435 (55,2%)
	niedrig	3.695 (1,5%)	19.284 (7,6%)	2.974 (1,2%)	25.953 (10,3%)
	sehr niedrig	0 (0,0%)	17.514 (6,9%)	3.410 (1,3%)	20.924 (8,3%)
Altona (121 Gebiete)		21.709 (8,6%)	206.825 (81,9%)	24.093 (9,5%)	252.627 (100,0%)

Tabelle 13: Gesamtindex 2012 und Verteilung der Einwohnerzahlen (Eimsbüttel)

Gesamtindex 2012		Dynamikindex			Gesamt
		positiv	stabil	negativ	
Statusindex	hoch	0 (0,0%)	43.738 (17,8%)	0 (0,0%)	43.378 (17,8%)
	mittel	37.000 (15,0%)	145.195 (58,9%)	9.893 (4,0%)	192.088 (78,0%)
	niedrig	0 (0,0%)	2.658 (1,1%)	2.236 (0,9%)	4.894 (2,0%)
	sehr niedrig	0 (0,0%)	5.634 (2,3%)	0 (0,0%)	5.634 (2,3%)
Eimsbüttel (119 Gebiete)		37.000 (15,0%)	197.225 (80,1%)	12.129 (4,9%)	246.354 (100,0%)

Tabelle 14: Gesamtindex 2012 und Verteilung der Einwohnerzahlen (Hamburg-Nord)

Gesamtindex 2012		Dynamikindex			Gesamt
		positiv	stabil	negativ	
Statusindex	hoch	0 (0,0%)	28.580 (10,1%)	0 (0,0%)	28.580 (10,1%)
	mittel	27.968 (9,9%)	188.890 (66,6%)	13.223 (4,7%)	230.081 (81,1%)
	niedrig	0 (0,0%)	7.216 (2,5%)	4.577 (1,6%)	11.793 (4,2%)
	sehr niedrig	2.545 (0,9%)	10.267 (3,6%)	482 (0,2%)	13.294 (4,7%)
Hamburg-Nord 142 (Gebiete)		30.513 (10,8%)	234.953 (82,8%)	18.282 (6,4%)	283.748 (100,0%)

Tabelle 15: Gesamtindex 2012 und Verteilung der Einwohnerzahlen (Wandsbek)

Gesamtindex 2012		Dynamikindex			Gesamt
		positiv	stabil	negativ	
Statusindex	hoch	549 (0,1%)	110.558 (26,8%)	934 (0,2%)	112.041 (27,2%)
	mittel	10.871 (2,6%)	215.057 (52,1%)	13.584 (3,3%)	239.512 (58,0%)
	niedrig	2.045 (0,5%)	18.453 (4,5%)	7.576 (1,8%)	28.074 (6,8%)
	sehr niedrig	0 (0,0%)	24.278 (5,9%)	8.745 (2,1%)	33.023 (8,0%)
Wandsbek (191 Gebiete)		13.465 (3,3%)	368.346 (89,3%)	30.839 (7,5%)	412.650 (100,0%)

Tabelle 16: Gesamtindex 2012 und Verteilung der Einwohnerzahlen (Bergedorf)

Gesamtindex 2012		Dynamikindex			Gesamt
		positiv	stabil	negativ	
Statusindex	hoch	527 (0,4%)	15.292 (12,6%)	326 (0,3%)	16.145 (13,4%)
	mittel	10.026 (8,3%)	54.337 (44,9%)	11.101 (9,2%)	75.464 (62,4%)
	niedrig	3.241 (2,7%)	8.198 (6,8%)	5.184 (4,3%)	16.623 (13,7%)
	sehr niedrig	0 (0,0%)	10.778 (8,9%)	1.917 (1,6%)	12.695 (10,5%)
Bergedorf (67 Gebiete)		13.794 (11,4%)	88.645 (73,3%)	18.528 (15,3%)	120.967 (100,0%)

Tabelle 17: Gesamtindex 2012 und Verteilung der Einwohnerzahlen (Harburg)

Gesamtindex 2012		Dynamikindex			Gesamt
		positiv	stabil	negativ	
Statusindex	hoch	0 (0,0%)	8.673 (5,7%)	0 (0,0%)	8.673 (5,7%)
	mittel	14.461 (9,5%)	77.407 (50,9%)	9.508 (6,3%)	101.376 (66,6%)
	niedrig	4.379 (2,9%)	15.798 (10,4%)	2.200 (1,4%)	22.377 (14,7%)
	sehr niedrig	5.644 (3,7%)	9.070 (6,0%)	4.972 (3,3%)	19.686 (12,9%)
Harburg (72 Gebiete)		24.484 (16,1%)	110.948 (72,9%)	16.680 (11,0%)	152.112 (100,0%)

Im Fokus des Sozialmonitorings stehen insbesondere die Statistischen Gebiete, die sowohl einen „niedrigen“ bzw. „sehr niedrigen“ Status und gleichzeitig eine „negative“ Dynamik aufweisen. Die Einwohnerzahl dieser 31 Gebiete beträgt zusammen ca. 65.000 Einwohner, was knapp 4% der Einwohner in den 833 betrachteten Gebieten Hamburgs entspricht. Von den 31 Gebieten haben 17 Gebiete einen „niedrigen“ Status und eine „negative“ Dynamik. Diese 17 Gebiete befinden sich in folgenden Stadtteilen (siehe hierzu auch Karte 12 auf Seite 39):

Tabelle 18: Gebiete mit einem „niedrigen“ Status und einer „negativen“ Dynamik

Statistisches Gebiet	Stadtteil
004 008	St. Pauli
009 003	Hamm
011 002	Horn
012 003	Billstedt
014 002	Rothenburgsort
014 003	Rothenburgsort
028 003	Lurup
042 005	Eidelstedt
053 010	Barmbek-Nord
053 011	Barmbek-Nord
056 004	Langenhorn
060 011	Jenfeld
064 002	Steilshoop
064 004	Steilshoop
075 005	Lohbrügge
107 013	Neuallermöhe
088 005	Harburg

Die übrigen 14 Gebiete mit einem „sehr niedrigen“ Status und einer „negativen“ Dynamik sind in folgenden Stadtteilen zu finden:

Tabelle 19: Gebiete mit einem „sehr niedrigen“ Status und einer „negativen“ Dynamik

Statistisches Gebiet	Stadtteil
003 008	Neustadt
011 014	Horn
014 004	Rothenburgsort
016 006	Wilhelmsburg
016 009	Wilhelmsburg

028 013	Lurup
028 014	Lurup
048 005	Winterhude
060 008	Jenfeld
064 006	Steilshoop
064 008	Steilshoop
064 009	Steilshoop
107 010	Neuallermöhe
088 009	Harburg

Aufgeschlüsselt nach den Stadtteilen ist festzustellen, dass fünf der 31 betreffenden Gebiete im Stadtteil Steilshoop liegen. Weiterhin sind in den Stadtteilen Wilhelmsburg (vier) sowie Lurup und Rothenburgsort (je 3) relativ viele Gebiete mit einem „niedrigen“ bzw. „sehr niedrigen“ Status und einer „negativen“ Dynamik vorzufinden:

Tabelle 20: Anzahl der statusniedrigen Gebiete mit „negativer“ Dynamik nach Stadtteil

Stadtteil	Anzahl der Gebiete
Steilshoop	5
Wilhelmsburg	4
Lurup, Rothenburgsort	jeweils 3
Barmbek-Nord, Harburg, Horn, Jenfeld, Neuallermöhe	jeweils 2
Billstedt, Eidelstedt, Hamm, Lohbrügge, Neustadt, St. Pauli, Winterhude	jeweils 1

Karte 12. Lage der „statusniedrigen“ Gebiete mit einer „negativen“ Dynamik

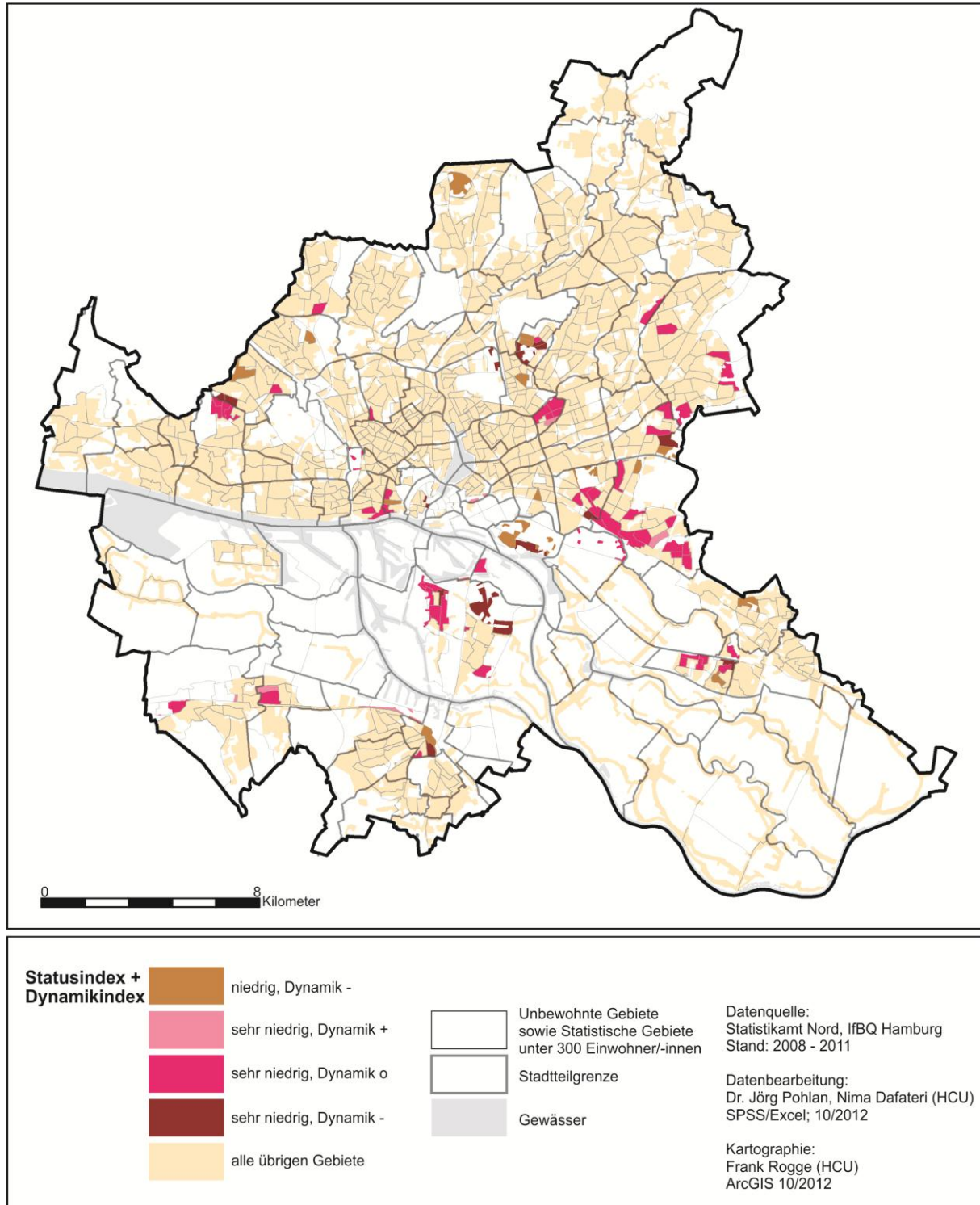

3.5. Gesamtindex und Fördergebiete der Integrierten Stadtteilentwicklung

Die Nebeneinanderstellung der ausgewiesenen „statusniedrigen“ Gebiete mit den aktuellen Fördergebieten der Integrierten Stadtteilentwicklung zeigt eine hohe Deckungsgleichheit (Karte 13, nachfolgende Seite). In diesen räumlichen Bereichen werden aktuell Bundesländer-Städtebauförderungs- bzw. Landesförderprogramme umgesetzt, so dass diese Parallelität als Bestätigung des Indizierungsverfahrens zu werten ist.

Karte 13: Gegenüberstellung: Gesamtindex 2012 und Fördergebiete

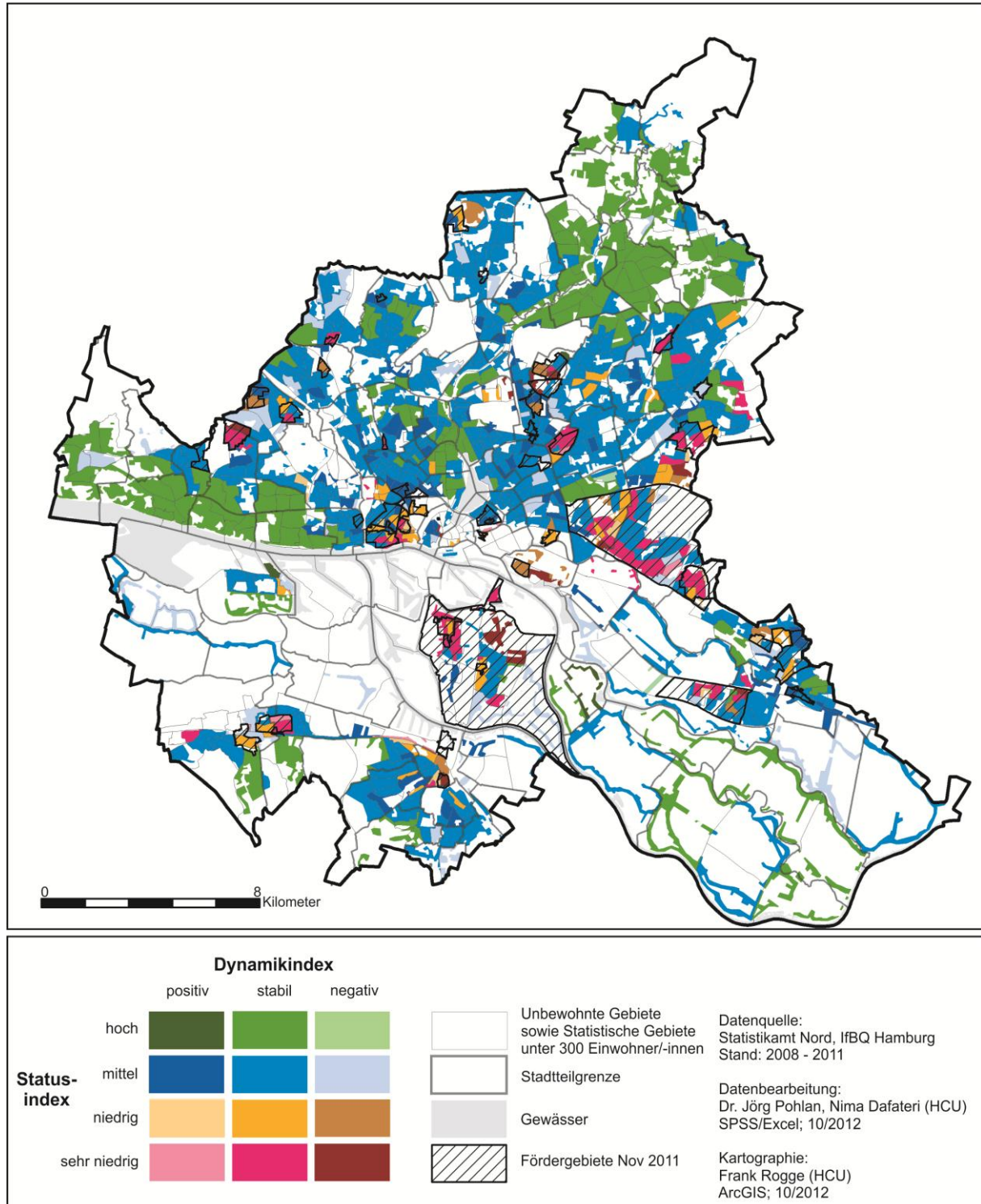

Ferner ist auch zu berücksichtigen, dass im Sozialmonitoring bisweilen Gebiete als „auffällig“ identifiziert werden, in denen öffentliche Wohneinrichtungen bzw. Unterkünfte die Bevölkerungs- und Sozialstruktur des gesamten Statistischen Gebietes stark prägen. Ein Beispiel für ein solches statistisches „Artefakt“ liefert das Statistische Gebiet 048 005 im Stadtteil Winterhude: In diesem Gebiet liegen zwei Wohnunterkünfte für wohnungslose Menschen und Zuwanderer (Pavillondörfer am Tessenowweg und Dakarweg), die aufgrund ihrer Bevölkerungszahl (ca. 450) die Sozialstruktur des Gebiets (482 Einwohner) nahezu vollständig be-

stimmen. Infolgedessen ist das Gebiet mit einer Statussumme von 18,59 das „statusniedrigste“ Gebiet in Hamburg (siehe Anhang II).

Das Beispiel soll verdeutlichen, dass es sinnvoll ist, den tatsächlich stadtentwicklungspolitischen Handlungsbedarf durch gebietsbezogene und vertiefende Untersuchungen auf Grundlage des Sozialmonitorings zu ermitteln. Im Einzelfall ist daher zu prüfen, wo beispielsweise die Wohnunterkünfte liegen und inwiefern sie Einfluss auf die Indikatoren haben. Die Lage der Unterkünfte wird in der Karte 14 (nächste Seite) den Gebieten mit einem „niedrigen“ oder „sehr niedrigen“ Status gegenübergestellt. Aus der Karte kann kein systematischer Zusammenhang zwischen den Standorten der Wohnunterkünfte und dem Status der Gebiete abgelesen werden. Daher dient sie lediglich als zusätzliche Information.

Karte 14: Gegenüberstellung: „Statusniedrige“ Gebiete und Lage der Wohnunterkünfte

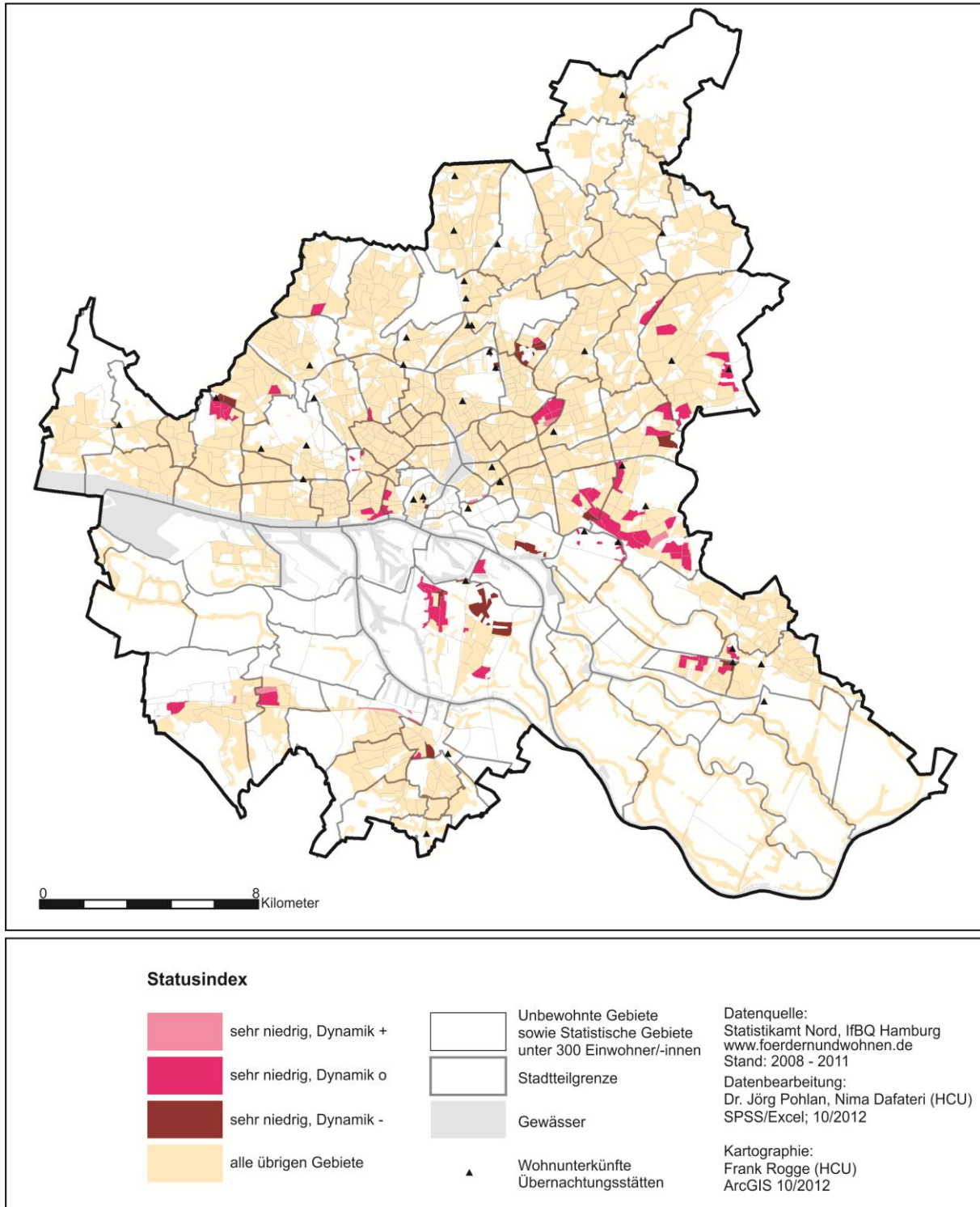

4. Vergleich: Ergebnisse des Sozialmonitorings 2011 und 2012

Bereits in Kapitel 3 wurde darauf eingegangen, dass in diesem Jahr erstmals alle Indikatoren vollständig vorliegen. Da in diesem Jahr drei neue Dynamikindikatoren hinzugekommen sind, ist der Dynamik- und damit einhergehend auch der Gesamtindex nicht mit den Werten der Vorjahre vergleichbar. Ein seriöser Vergleich dieser Indizes mit den Ergebnissen der Vorjahre ist daher erst im nächsten Jahr möglich.

Der Statusindex der Statistischen Gebiete kann dagegen mit dem Index von 2011 und davor verglichen werden. Aus Tabelle 21 wird ersichtlich, dass es beim Statusindex kaum Abweichungen zu den Vorjahresergebnissen gibt: Es weisen nunmehr 78 statt 81 Gebiete einen „sehr niedrigen“ Status auf. Die Anzahl der Gebiete mit einem „niedrigen“ Status ist konstant geblieben (71 statt 70 Gebiete). Auch die Anzahl der Gebiete mit einem „mittleren“ Status ist im Vergleich zum Vorjahr fast unverändert geblieben. Die Zahl der Gebiete mit einem „hohen“ Status ist im Vergleich zum Vorjahr um drei Gebiete und damit leicht angestiegen. Insgesamt ist hinsichtlich des Statusindexes damit eine weitgehende Konstanz festzustellen.

Tabelle 21: Gegenüberstellung: Gesamtindex 2011 und 2012

Gesamtindex 2011		Dynamikindex			ges.	Gesamtindex 2012		Dynamikindex			ges.
		+	o	-				+	o	-	
Statusindex	hoch	2	126	15	143	Statusindex	hoch	3	141	2	146
	mittel	64	419	54	537		mittel	77	409	52	538
	niedrig	21	44	5	70		niedrig	10	44	17	71
	sehr niedrig	23	50	8	81		sehr niedrig	7	57	14	78
Gesamt		110	639	82	831	Gesamt		97	651	85	833

Wie sich die den Statusindikatoren zugrunde liegenden Mittelwerte und Standardabweichungen im Vergleich zum Vorjahr entwickelt haben, kann der Tabelle 22 (nächste Seite) entnommen werden. Aus der Tabelle geht hervor, dass auch diese Werte nahezu identisch sind. Dies ist ein weiteres Indiz, dass sich beim Statusindex der Statistischen Gebiete gegenüber dem Vorjahr keine nennenswerten Veränderungen ergeben haben. Bei den errechneten Mittelwerten und Standardabweichungen handelt es sich um jeweils ungewichtete Werte. Zudem wird der Statusindikator *Schüler/-innen ohne höheren Schulabschluss* in der Tabelle nicht aufgeführt, da hier im Vergleich zum letzten Jahr eine andere Berechnungsgrundlage verwendet wurde.

Tabelle 22: Gegenüberstellung: Verteilung Statusindikatoren 2011 und 2012

Sozialmonitoring 2011 (831 Statistische Gebiete)	Statusindikator	Sozialmonitoring 2012 (833 Statistische Gebiete)
MW: 42,6% SD: 18,9%	S1 Kinder und Jugendliche mit Migrationshintergrund	MW: 41,5% SD: 19,4%
MW: 26,8% SD: 9,8%	S2 Kinder von Alleinerziehenden	MW: 27,1% SD: 9,8%
MW: 10,0% SD: 8,6%	S3 SGB-II-Empfänger/-innen	MW: 9,5% SD: 8,3%
MW: 5,4% SD: 3,0%	S4 Arbeitslose (Arbeitslosenquote)	MW: 5,3% SD: 3,1%
MW: 20,0% SD: 16,8%	S5 Kinder (unter 15 Jahren) in Mindestsicherung	MW: 19,3% SD: 16,7%
MW: 6,2% SD: 5,8%	S6 Mindestsicherung im Alter	MW: 6,5% SD: 6,0%

Weiterhin ist die Frage von Interesse, welche Statistischen Gebiete mit einem „niedrigen“ oder „sehr niedrigen“ Statusindex gegenüber dem Vorjahr einen „höheren“ und welche einen „niedrigeren“ Statusindex aufweisen. In Tabelle 23 sind zunächst die Gebiete aufgeführt, die im Vergleich zum Vorjahr einen „höheren“ Statusindex aufweisen:

Tabelle 23: Gebiete mit einem „höheren“ Statusindex als 2011

Statistisches Gebiet	Stadtteil	Statusindex 2011	Statusindex 2012
001 008	Hamburg-Altstadt	sehr niedrig	niedrig
006 001	Hammerbrook	sehr niedrig	niedrig
009 001	Hamm	niedrig	mittel
009 004	Hamm	niedrig	mittel
016 014	Wilhelmsburg	niedrig	mittel
016 017	Wilhelmsburg	sehr niedrig	niedrig
021 005	Altona-Altstadt	niedrig	mittel
024 003	Ottensen	niedrig	mittel
025 007	Bahrenfeld	sehr niedrig	niedrig
048 004	Winterhude	niedrig	mittel
048 008	Winterhude	sehr niedrig	niedrig
053 006	Barmbek-Nord	niedrig	mittel
060 007	Jenfeld	sehr niedrig	niedrig
060 010	Jenfeld	sehr niedrig	niedrig
062 012	Farmsen-Berne	sehr niedrig	niedrig
064 004	Steilshoop	niedrig	mittel
107 002	Neuallermöhe	sehr niedrig	niedrig
101 013	Neugraben-Fischbek	sehr niedrig	niedrig

Die Statistischen Gebiete, die im Vergleich zum Vorjahr einen „niedrigeren“ Status haben, können der Tabelle 24 auf Seite 45 entnommen werden. Aus den beiden Tabellen geht hervor, dass 18 Gebiete einen „höheren“ und 1H Gebiete einen „niedrigeren“ Statusindex als im Vorjahr aufweisen.

Tabelle 24: Gebiete mit einem „niedrigeren“ Statusindex als 2011

Statistisches Gebiet	Stadtteil	Statusindex 2011	Statusindex 2012
011 014	Horn	niedrig	sehr niedrig
028 014	Lurup	niedrig	sehr niedrig
042 005	Eidelstedt	mittel	niedrig
052 002	Dulsberg	niedrig	sehr niedrig
052 004	Dulsberg	niedrig	sehr niedrig
053 010	Barmbek-Nord	mittel	niedrig
056 004	Langenhorn	mittel	niedrig
064 008	Steilshoop	niedrig	sehr niedrig
074 014	Rahlstedt	niedrig	sehr niedrig
074 035	Rahlstedt	niedrig	sehr niedrig
074 036	Rahlstedt	mittel	niedrig
075 006	Lohbrügge	mittel	niedrig
088 005	Harburg	mittel	niedrig

Anhang I: Indizes auf Ebene der Statistischen Gebiete

Stadtteil*	Stat. Gebiet*	Bev. 31.12.11	Statusindex	Dynamikindex	Gesamtindex
Hamburg-Altstadt	001 008	726	niedrig	stabil	Status niedrig - Dynamik o
Hamburg-Altstadt	001 010	314	mittel	stabil	Status mittel - Dynamik o
HafenCity	002 001	1.533	mittel	stabil	Status mittel - Dynamik o
Neustadt	003 004	301	mittel	stabil	Status mittel - Dynamik o
Neustadt	003 006	2.935	mittel	positiv	Status mittel - Dynamik +
Neustadt	003 007	2.359	mittel	positiv	Status mittel - Dynamik +
Neustadt	003 008	428	sehr niedrig	negativ	Status sehr niedrig - Dynamik -
Neustadt	003 010	1.902	mittel	stabil	Status mittel - Dynamik o
Neustadt	003 011	1.575	mittel	negativ	Status mittel - Dynamik -
Neustadt	003 012	1.810	mittel	stabil	Status mittel - Dynamik o
St.Pauli	004 002	3.946	niedrig	stabil	Status niedrig - Dynamik o
St.Pauli	004 004	3.094	niedrig	stabil	Status niedrig - Dynamik o
St.Pauli	004 006	3.337	sehr niedrig	stabil	Status sehr niedrig - Dynamik o
St.Pauli	004 007	3.443	niedrig	positiv	Status niedrig - Dynamik +
St.Pauli	004 008	2.600	niedrig	negativ	Status niedrig - Dynamik -
St.Pauli	004 009	2.408	sehr niedrig	stabil	Status sehr niedrig - Dynamik o
St.Pauli	004 010	2.763	niedrig	stabil	Status niedrig - Dynamik o
St.Georg	005 002	1.661	mittel	stabil	Status mittel - Dynamik o
St.Georg	005 004	1.635	mittel	stabil	Status mittel - Dynamik o
St.Georg	005 005	2.818	mittel	stabil	Status mittel - Dynamik o
St.Georg	005 006	609	mittel	stabil	Status mittel - Dynamik o
St.Georg	005 007	1.334	mittel	positiv	Status mittel - Dynamik +
St.Georg	005 008	1.943	mittel	positiv	Status mittel - Dynamik +
St.Georg	005 009	423	sehr niedrig	positiv	Status sehr niedrig - Dynamik +
Hammerbrook	006 001	1.200	niedrig	stabil	Status niedrig - Dynamik o
Borgfelde	007 001	2.147	mittel	stabil	Status mittel - Dynamik o
Borgfelde	007 002	2.367	mittel	stabil	Status mittel - Dynamik o
Borgfelde	007 003	2.174	mittel	stabil	Status mittel - Dynamik o
Hamm	008 001	3.052	mittel	negativ	Status mittel - Dynamik -
Hamm	008 002	2.219	mittel	positiv	Status mittel - Dynamik +
Hamm	008 003	1.539	mittel	stabil	Status mittel - Dynamik o
Hamm	008 004	3.518	mittel	positiv	Status mittel - Dynamik +
Hamm	008 005	3.269	mittel	negativ	Status mittel - Dynamik -
Hamm	008 006	3.496	mittel	stabil	Status mittel - Dynamik o
Hamm	008 008	3.398	mittel	stabil	Status mittel - Dynamik o
Hamm	008 009	1.862	mittel	positiv	Status mittel - Dynamik +
Hamm	009 001	2.587	mittel	stabil	Status mittel - Dynamik o
Hamm	009 002	2.067	mittel	stabil	Status mittel - Dynamik o
Hamm	009 003	1.836	niedrig	negativ	Status niedrig - Dynamik -
Hamm	009 004	2.236	mittel	stabil	Status mittel - Dynamik o
Hamm	009 005	2.342	mittel	stabil	Status mittel - Dynamik o
Hamm	010 002	3.841	niedrig	stabil	Status niedrig - Dynamik o
Horn	011 001	3.449	mittel	stabil	Status mittel - Dynamik o
Horn	011 002	567	niedrig	negativ	Status niedrig - Dynamik -
Horn	011 003	2.395	mittel	stabil	Status mittel - Dynamik o
Horn	011 004	3.709	niedrig	stabil	Status niedrig - Dynamik o
Horn	011 005	2.929	mittel	stabil	Status mittel - Dynamik o
Horn	011 006	2.892	mittel	stabil	Status mittel - Dynamik o
Horn	011 007	2.054	sehr niedrig	stabil	Status sehr niedrig - Dynamik o

* Gebietsstand: 31.12.2011

Stadtteil*	Stat. Gebiet*	Bev. 31.12.11	Statusindex	Dynamikindex	Gesamtindex
Horn	011 008	3.250	niedrig	stabil	Status niedrig - Dynamik o
Horn	011 009	2.466	sehr niedrig	stabil	Status sehr niedrig - Dynamik o
Horn	011 010	3.589	sehr niedrig	stabil	Status sehr niedrig - Dynamik o
Horn	011 011	1.378	niedrig	stabil	Status niedrig - Dynamik o
Horn	011 012	2.398	niedrig	positiv	Status niedrig - Dynamik +
Horn	011 013	1.910	mittel	positiv	Status mittel - Dynamik +
Horn	011 014	1.755	sehr niedrig	negativ	Status sehr niedrig - Dynamik -
Horn	011 015	2.415	sehr niedrig	stabil	Status sehr niedrig - Dynamik o
Horn	011 016	726	mittel	stabil	Status mittel - Dynamik o
Billstedt	012 001	3.133	sehr niedrig	stabil	Status sehr niedrig - Dynamik o
Billstedt	012 002	1.514	mittel	stabil	Status mittel - Dynamik o
Billstedt	012 003	1.736	niedrig	negativ	Status niedrig - Dynamik -
Billstedt	012 004	1.303	mittel	negativ	Status mittel - Dynamik -
Billstedt	012 005	1.902	mittel	stabil	Status mittel - Dynamik o
Billstedt	012 006	2.530	mittel	stabil	Status mittel - Dynamik o
Billstedt	012 007	1.824	mittel	stabil	Status mittel - Dynamik o
Billstedt	012 008	1.411	mittel	stabil	Status mittel - Dynamik o
Billstedt	012 009	3.553	sehr niedrig	stabil	Status sehr niedrig - Dynamik o
Billstedt	012 010	3.182	mittel	stabil	Status mittel - Dynamik o
Billstedt	012 011	2.454	sehr niedrig	stabil	Status sehr niedrig - Dynamik o
Billstedt	012 012	861	mittel	stabil	Status mittel - Dynamik o
Billstedt	012 013	2.487	sehr niedrig	stabil	Status sehr niedrig - Dynamik o
Billstedt	012 014	3.689	sehr niedrig	stabil	Status sehr niedrig - Dynamik o
Billstedt	012 015	2.989	mittel	stabil	Status mittel - Dynamik o
Billstedt	012 016	2.507	mittel	stabil	Status mittel - Dynamik o
Billstedt	012 017	1.341	mittel	negativ	Status mittel - Dynamik -
Billstedt	012 018	4.482	sehr niedrig	stabil	Status sehr niedrig - Dynamik o
Billstedt	012 019	3.405	sehr niedrig	stabil	Status sehr niedrig - Dynamik o
Billstedt	012 020	3.020	sehr niedrig	positiv	Status sehr niedrig - Dynamik +
Billstedt	012 021	1.497	mittel	negativ	Status mittel - Dynamik -
Billstedt	012 022	3.922	sehr niedrig	stabil	Status sehr niedrig - Dynamik o
Billstedt	012 023	3.024	sehr niedrig	stabil	Status sehr niedrig - Dynamik o
Billstedt	012 024	1.074	niedrig	positiv	Status niedrig - Dynamik +
Billstedt	012 026	1.123	mittel	stabil	Status mittel - Dynamik o
Billstedt	012 027	2.490	sehr niedrig	stabil	Status sehr niedrig - Dynamik o
Billstedt	012 028	3.753	sehr niedrig	stabil	Status sehr niedrig - Dynamik o
Billstedt	012 029	3.010	niedrig	stabil	Status niedrig - Dynamik o
Billbrook	013 001	1.135	sehr niedrig	stabil	Status sehr niedrig - Dynamik o
Billbrook	013 002	341	mittel	positiv	Status mittel - Dynamik +
Rothenburgsort	014 002	1.180	niedrig	negativ	Status niedrig - Dynamik -
Rothenburgsort	014 003	3.588	niedrig	negativ	Status niedrig - Dynamik -
Rothenburgsort	014 004	3.711	sehr niedrig	negativ	Status sehr niedrig - Dynamik -
Veddel	015 001	4.686	sehr niedrig	stabil	Status sehr niedrig - Dynamik o
Wilhelmsburg	016 003	976	sehr niedrig	stabil	Status sehr niedrig - Dynamik o
Wilhelmsburg	016 004	4.303	sehr niedrig	stabil	Status sehr niedrig - Dynamik o
Wilhelmsburg	016 005	787	mittel	stabil	Status mittel - Dynamik o
Wilhelmsburg	016 006	1.885	sehr niedrig	negativ	Status sehr niedrig - Dynamik -
Wilhelmsburg	016 007	3.332	sehr niedrig	stabil	Status sehr niedrig - Dynamik o
Wilhelmsburg	016 008	954	niedrig	stabil	Status niedrig - Dynamik o
Wilhelmsburg	016 009	2.405	sehr niedrig	negativ	Status sehr niedrig - Dynamik -
Wilhelmsburg	016 010	4.781	sehr niedrig	stabil	Status sehr niedrig - Dynamik o
Wilhelmsburg	016 011	3.016	mittel	stabil	Status mittel - Dynamik o

* Gebietsstand: 31.12.2011

Stadtteil*	Stat. Gebiet*	Bev. 31.12.11	Statusindex	Dynamikindex	Gesamtindex
Wilhelmsburg	016 012	874	mittel	negativ	Status mittel - Dynamik -
Wilhelmsburg	016 013	2.303	sehr niedrig	stabil	Status sehr niedrig - Dynamik o
Wilhelmsburg	016 014	2.583	mittel	stabil	Status mittel - Dynamik o
Wilhelmsburg	016 015	1.106	mittel	stabil	Status mittel - Dynamik o
Wilhelmsburg	016 016	1.339	sehr niedrig	stabil	Status sehr niedrig - Dynamik o
Wilhelmsburg	016 017	3.398	niedrig	stabil	Status niedrig - Dynamik o
Wilhelmsburg	016 018	396	hoch	stabil	Status hoch - Dynamik o
Wilhelmsburg	016 019	2.667	mittel	positiv	Status mittel - Dynamik +
Wilhelmsburg	016 021	3.849	niedrig	stabil	Status niedrig - Dynamik o
Wilhelmsburg	016 022	2.047	mittel	stabil	Status mittel - Dynamik o
Wilhelmsburg	016 023	6.183	sehr niedrig	stabil	Status sehr niedrig - Dynamik o
Wilhelmsburg	016 024	1.335	mittel	negativ	Status mittel - Dynamik -
Kleiner Grasbrook	017 003	1.249	sehr niedrig	positiv	Status sehr niedrig - Dynamik +
Finkenwerder	020 003	1.326	hoch	positiv	Status hoch - Dynamik +
Finkenwerder	020 004	898	hoch	stabil	Status hoch - Dynamik o
Finkenwerder	020 005	2.328	mittel	stabil	Status mittel - Dynamik o
Finkenwerder	020 006	2.069	mittel	stabil	Status mittel - Dynamik o
Finkenwerder	020 007	1.550	mittel	stabil	Status mittel - Dynamik o
Finkenwerder	020 008	1.742	niedrig	stabil	Status niedrig - Dynamik o
Finkenwerder	020 009	1.765	mittel	negativ	Status mittel - Dynamik -
Altona-Altstadt	021 001	3.460	mittel	stabil	Status mittel - Dynamik o
Altona-Altstadt	021 002	2.047	mittel	positiv	Status mittel - Dynamik +
Altona-Altstadt	021 003	1.600	mittel	stabil	Status mittel - Dynamik o
Altona-Altstadt	021 004	2.109	niedrig	positiv	Status niedrig - Dynamik +
Altona-Altstadt	021 005	2.719	mittel	positiv	Status mittel - Dynamik +
Altona-Altstadt	021 006	2.542	niedrig	stabil	Status niedrig - Dynamik o
Altona-Altstadt	021 007	2.613	niedrig	stabil	Status niedrig - Dynamik o
Altona-Altstadt	021 008	2.152	mittel	stabil	Status mittel - Dynamik o
Altona-Altstadt	021 009	1.726	niedrig	stabil	Status niedrig - Dynamik o
Altona-Altstadt	021 010	1.746	mittel	stabil	Status mittel - Dynamik o
Altona-Altstadt	021 011	1.891	sehr niedrig	stabil	Status sehr niedrig - Dynamik o
Altona-Altstadt	021 012	2.524	sehr niedrig	stabil	Status sehr niedrig - Dynamik o
Sternschanze	022 001	2.434	mittel	negativ	Status mittel - Dynamik -
Sternschanze	022 002	2.397	mittel	positiv	Status mittel - Dynamik +
Sternschanze	022 003	2.562	niedrig	stabil	Status niedrig - Dynamik o
Sternschanze	022 004	388	mittel	positiv	Status mittel - Dynamik +
Altona-Nord	023 001	1.537	sehr niedrig	stabil	Status sehr niedrig - Dynamik o
Altona-Nord	023 002	1.708	niedrig	stabil	Status niedrig - Dynamik o
Altona-Nord	023 003	2.058	mittel	stabil	Status mittel - Dynamik o
Altona-Nord	023 004	2.430	niedrig	stabil	Status niedrig - Dynamik o
Altona-Nord	023 005	2.296	niedrig	stabil	Status niedrig - Dynamik o
Altona-Nord	023 006	2.304	mittel	stabil	Status mittel - Dynamik o
Altona-Nord	023 007	2.526	mittel	stabil	Status mittel - Dynamik o
Altona-Nord	023 009	2.924	mittel	stabil	Status mittel - Dynamik o
Altona-Nord	023 010	2.072	mittel	stabil	Status mittel - Dynamik o
Altona-Nord	023 011	1.738	mittel	stabil	Status mittel - Dynamik o
Ottensen	024 001	2.433	mittel	stabil	Status mittel - Dynamik o
Ottensen	024 002	2.653	mittel	stabil	Status mittel - Dynamik o
Ottensen	024 003	2.509	mittel	stabil	Status mittel - Dynamik o
Ottensen	024 004	1.765	mittel	stabil	Status mittel - Dynamik o
Ottensen	024 005	1.761	mittel	negativ	Status mittel - Dynamik -
Ottensen	024 006	1.703	hoch	stabil	Status hoch - Dynamik o

* Gebietsstand: 31.12.2011

Stadtteil*	Stat. Gebiet*	Bev. 31.12.11	Statusindex	Dynamikindex	Gesamtindex
Ottensen	024 007	2.667	mittel	stabil	Status mittel - Dynamik o
Ottensen	024 008	3.201	mittel	stabil	Status mittel - Dynamik o
Ottensen	024 009	1.791	mittel	stabil	Status mittel - Dynamik o
Ottensen	024 010	1.901	mittel	stabil	Status mittel - Dynamik o
Ottensen	024 011	2.199	hoch	stabil	Status hoch - Dynamik o
Ottensen	024 012	2.021	mittel	stabil	Status mittel - Dynamik o
Ottensen	024 013	2.745	mittel	positiv	Status mittel - Dynamik +
Ottensen	024 014	3.486	mittel	stabil	Status mittel - Dynamik o
Ottensen	024 015	685	mittel	stabil	Status mittel - Dynamik o
Bahrenfeld	025 001	662	mittel	stabil	Status mittel - Dynamik o
Bahrenfeld	025 003	1.819	mittel	stabil	Status mittel - Dynamik o
Bahrenfeld	025 004	2.004	mittel	stabil	Status mittel - Dynamik o
Bahrenfeld	025 006	3.098	mittel	stabil	Status mittel - Dynamik o
Bahrenfeld	025 007	1.586	niedrig	positiv	Status niedrig - Dynamik +
Bahrenfeld	025 008	426	mittel	positiv	Status mittel - Dynamik +
Bahrenfeld	025 011	4.181	mittel	stabil	Status mittel - Dynamik o
Bahrenfeld	025 012	3.107	mittel	stabil	Status mittel - Dynamik o
Bahrenfeld	025 013	893	mittel	stabil	Status mittel - Dynamik o
Bahrenfeld	025 014	1.803	mittel	stabil	Status mittel - Dynamik o
Bahrenfeld	025 015	2.724	mittel	stabil	Status mittel - Dynamik o
Bahrenfeld	025 016	917	mittel	stabil	Status mittel - Dynamik o
Bahrenfeld	025 017	2.316	mittel	positiv	Status mittel - Dynamik +
Bahrenfeld	025 018	670	mittel	negativ	Status mittel - Dynamik -
Groß Flottbek	026 001	2.041	hoch	stabil	Status hoch - Dynamik o
Groß Flottbek	026 002	1.902	hoch	stabil	Status hoch - Dynamik o
Groß Flottbek	026 003	2.701	hoch	stabil	Status hoch - Dynamik o
Groß Flottbek	026 004	2.033	hoch	stabil	Status hoch - Dynamik o
Groß Flottbek	026 005	1.947	hoch	stabil	Status hoch - Dynamik o
Othmarschen	027 001	2.141	hoch	stabil	Status hoch - Dynamik o
Othmarschen	027 002	2.544	hoch	stabil	Status hoch - Dynamik o
Othmarschen	027 003	1.019	hoch	stabil	Status hoch - Dynamik o
Othmarschen	027 004	699	mittel	stabil	Status mittel - Dynamik o
Othmarschen	027 006	1.600	hoch	stabil	Status hoch - Dynamik o
Othmarschen	027 007	1.346	hoch	stabil	Status hoch - Dynamik o
Othmarschen	027 008	837	mittel	positiv	Status mittel - Dynamik +
Othmarschen	027 009	2.322	hoch	stabil	Status hoch - Dynamik o
Lurup	028 001	2.542	mittel	positiv	Status mittel - Dynamik +
Lurup	028 002	3.349	mittel	stabil	Status mittel - Dynamik o
Lurup	028 003	2.974	niedrig	negativ	Status niedrig - Dynamik -
Lurup	028 004	2.875	mittel	stabil	Status mittel - Dynamik o
Lurup	028 005	3.407	niedrig	stabil	Status niedrig - Dynamik o
Lurup	028 006	2.245	mittel	stabil	Status mittel - Dynamik o
Lurup	028 007	3.250	mittel	negativ	Status mittel - Dynamik -
Lurup	028 008	2.892	sehr niedrig	stabil	Status sehr niedrig - Dynamik o
Lurup	028 009	3.125	mittel	negativ	Status mittel - Dynamik -
Lurup	028 010	1.956	mittel	stabil	Status mittel - Dynamik o
Lurup	028 012	363	mittel	negativ	Status mittel - Dynamik -
Lurup	028 013	1.724	sehr niedrig	negativ	Status sehr niedrig - Dynamik -
Lurup	028 014	1.686	sehr niedrig	negativ	Status sehr niedrig - Dynamik -
Lurup	028 016	1.233	mittel	stabil	Status mittel - Dynamik o
Osdorf	029 002	1.689	sehr niedrig	stabil	Status sehr niedrig - Dynamik o
Osdorf	029 003	2.000	sehr niedrig	stabil	Status sehr niedrig - Dynamik o

* Gebietsstand: 31.12.2011

Stadtteil*	Stat. Gebiet*	Bev. 31.12.11	Statusindex	Dynamikindex	Gesamtindex
Osdorf	029 004	1.716	sehr niedrig	stabil	Status sehr niedrig - Dynamik o
Osdorf	029 005	1.312	mittel	stabil	Status mittel - Dynamik o
Osdorf	029 006	3.265	sehr niedrig	stabil	Status sehr niedrig - Dynamik o
Osdorf	029 007	1.597	mittel	positiv	Status mittel - Dynamik +
Osdorf	029 008	3.179	mittel	stabil	Status mittel - Dynamik o
Osdorf	029 009	1.814	mittel	stabil	Status mittel - Dynamik o
Osdorf	029 010	1.444	mittel	stabil	Status mittel - Dynamik o
Osdorf	029 011	1.963	mittel	stabil	Status mittel - Dynamik o
Osdorf	029 012	2.267	hoch	stabil	Status hoch - Dynamik o
Osdorf	029 013	2.894	hoch	stabil	Status hoch - Dynamik o
Nienstedten	030 001	2.422	hoch	stabil	Status hoch - Dynamik o
Nienstedten	030 002	1.882	hoch	stabil	Status hoch - Dynamik o
Nienstedten	030 003	832	hoch	stabil	Status hoch - Dynamik o
Nienstedten	030 004	1.958	hoch	stabil	Status hoch - Dynamik o
Blankenese	031 001	1.855	hoch	stabil	Status hoch - Dynamik o
Blankenese	031 002	2.152	hoch	stabil	Status hoch - Dynamik o
Blankenese	031 003	2.749	hoch	stabil	Status hoch - Dynamik o
Blankenese	031 004	1.881	hoch	stabil	Status hoch - Dynamik o
Blankenese	031 005	2.395	hoch	stabil	Status hoch - Dynamik o
Blankenese	031 006	1.852	hoch	stabil	Status hoch - Dynamik o
Iserbrook	032 001	1.564	mittel	stabil	Status mittel - Dynamik o
Iserbrook	032 002	1.628	mittel	stabil	Status mittel - Dynamik o
Iserbrook	032 003	3.134	mittel	stabil	Status mittel - Dynamik o
Iserbrook	032 004	2.353	mittel	stabil	Status mittel - Dynamik o
Iserbrook	032 005	2.211	hoch	stabil	Status hoch - Dynamik o
Sülldorf	033 001	548	mittel	negativ	Status mittel - Dynamik -
Sülldorf	033 002	2.738	mittel	stabil	Status mittel - Dynamik o
Sülldorf	033 003	2.554	hoch	stabil	Status hoch - Dynamik o
Sülldorf	033 004	1.784	hoch	stabil	Status hoch - Dynamik o
Sülldorf	033 005	1.326	mittel	stabil	Status mittel - Dynamik o
Rissen	034 002	1.905	hoch	stabil	Status hoch - Dynamik o
Rissen	034 003	1.443	hoch	stabil	Status hoch - Dynamik o
Rissen	034 004	2.555	hoch	stabil	Status hoch - Dynamik o
Rissen	034 005	2.504	mittel	negativ	Status mittel - Dynamik -
Rissen	034 006	3.054	mittel	negativ	Status mittel - Dynamik -
Rissen	034 007	1.733	hoch	stabil	Status hoch - Dynamik o
Rissen	034 008	1.493	hoch	stabil	Status hoch - Dynamik o
Eimsbüttel	035 001	1.427	mittel	positiv	Status mittel - Dynamik +
Eimsbüttel	035 002	1.834	mittel	stabil	Status mittel - Dynamik o
Eimsbüttel	035 003	1.874	mittel	stabil	Status mittel - Dynamik o
Eimsbüttel	035 004	2.807	mittel	positiv	Status mittel - Dynamik +
Eimsbüttel	035 005	2.003	mittel	stabil	Status mittel - Dynamik o
Eimsbüttel	035 006	2.023	mittel	stabil	Status mittel - Dynamik o
Eimsbüttel	035 007	1.532	mittel	positiv	Status mittel - Dynamik +
Eimsbüttel	035 008	2.252	mittel	stabil	Status mittel - Dynamik o
Eimsbüttel	035 009	2.365	mittel	stabil	Status mittel - Dynamik o
Eimsbüttel	035 010	2.074	hoch	stabil	Status hoch - Dynamik o
Eimsbüttel	035 011	2.554	mittel	stabil	Status mittel - Dynamik o
Eimsbüttel	035 012	2.052	mittel	stabil	Status mittel - Dynamik o
Eimsbüttel	035 013	1.317	mittel	stabil	Status mittel - Dynamik o
Eimsbüttel	035 014	1.321	mittel	stabil	Status mittel - Dynamik o
Eimsbüttel	035 015	3.167	mittel	stabil	Status mittel - Dynamik o

* Gebietsstand: 31.12.2011

Stadtteil*	Stat. Gebiet*	Bev. 31.12.11	Statusindex	Dynamikindex	Gesamtindex
Eimsbüttel	035 016	2.486	mittel	stabil	Status mittel - Dynamik o
Eimsbüttel	035 017	2.015	mittel	positiv	Status mittel - Dynamik +
Eimsbüttel	035 018	2.236	mittel	stabil	Status mittel - Dynamik o
Eimsbüttel	035 019	1.536	mittel	stabil	Status mittel - Dynamik o
Eimsbüttel	035 020	2.498	mittel	stabil	Status mittel - Dynamik o
Eimsbüttel	035 021	2.721	mittel	positiv	Status mittel - Dynamik +
Eimsbüttel	035 022	2.717	mittel	positiv	Status mittel - Dynamik +
Eimsbüttel	035 023	2.370	mittel	positiv	Status mittel - Dynamik +
Eimsbüttel	035 024	2.187	mittel	positiv	Status mittel - Dynamik +
Eimsbüttel	035 025	1.612	mittel	positiv	Status mittel - Dynamik +
Eimsbüttel	035 026	2.312	mittel	stabil	Status mittel - Dynamik o
Rotherbaum	036 001	1.352	mittel	stabil	Status mittel - Dynamik o
Rotherbaum	036 002	3.017	mittel	stabil	Status mittel - Dynamik o
Rotherbaum	036 003	2.534	hoch	stabil	Status hoch - Dynamik o
Rotherbaum	036 004	1.204	mittel	stabil	Status mittel - Dynamik o
Rotherbaum	036 006	635	mittel	positiv	Status mittel - Dynamik +
Rotherbaum	036 007	514	mittel	positiv	Status mittel - Dynamik +
Rotherbaum	036 008	1.967	hoch	stabil	Status hoch - Dynamik o
Rotherbaum	036 009	2.872	mittel	positiv	Status mittel - Dynamik +
Rotherbaum	036 010	856	hoch	stabil	Status hoch - Dynamik o
Rotherbaum	036 011	867	mittel	stabil	Status mittel - Dynamik o
Harvestehude	037 001	2.399	hoch	stabil	Status hoch - Dynamik o
Harvestehude	037 002	2.140	hoch	stabil	Status hoch - Dynamik o
Harvestehude	037 003	1.832	hoch	stabil	Status hoch - Dynamik o
Harvestehude	037 004	2.087	hoch	stabil	Status hoch - Dynamik o
Harvestehude	037 005	2.370	mittel	stabil	Status mittel - Dynamik o
Harvestehude	037 006	2.658	niedrig	stabil	Status niedrig - Dynamik o
Harvestehude	037 007	2.037	hoch	stabil	Status hoch - Dynamik o
Harvestehude	037 008	1.062	mittel	stabil	Status mittel - Dynamik o
Hoheluft-West	038 001	2.409	mittel	stabil	Status mittel - Dynamik o
Hoheluft-West	038 002	2.146	mittel	stabil	Status mittel - Dynamik o
Hoheluft-West	038 003	2.547	mittel	stabil	Status mittel - Dynamik o
Hoheluft-West	038 004	1.932	mittel	stabil	Status mittel - Dynamik o
Hoheluft-West	038 005	1.991	hoch	stabil	Status hoch - Dynamik o
Hoheluft-West	038 006	1.800	mittel	stabil	Status mittel - Dynamik o
Lokstedt	039 001	1.284	hoch	stabil	Status hoch - Dynamik o
Lokstedt	039 002	2.939	mittel	stabil	Status mittel - Dynamik o
Lokstedt	039 003	2.231	mittel	stabil	Status mittel - Dynamik o
Lokstedt	039 004	1.017	mittel	stabil	Status mittel - Dynamik o
Lokstedt	039 005	478	hoch	stabil	Status hoch - Dynamik o
Lokstedt	039 006	3.434	mittel	stabil	Status mittel - Dynamik o
Lokstedt	039 007	3.285	mittel	positiv	Status mittel - Dynamik +
Lokstedt	039 008	2.522	hoch	stabil	Status hoch - Dynamik o
Lokstedt	039 009	2.090	hoch	stabil	Status hoch - Dynamik o
Lokstedt	039 010	3.037	sehr niedrig	stabil	Status sehr niedrig - Dynamik o
Lokstedt	039 011	1.364	mittel	positiv	Status mittel - Dynamik +
Lokstedt	039 012	1.992	mittel	stabil	Status mittel - Dynamik o
Niendorf	040 002	3.894	mittel	stabil	Status mittel - Dynamik o
Niendorf	040 003	2.425	mittel	stabil	Status mittel - Dynamik o
Niendorf	040 004	2.568	mittel	stabil	Status mittel - Dynamik o
Niendorf	040 005	3.142	mittel	positiv	Status mittel - Dynamik +
Niendorf	040 006	1.306	hoch	stabil	Status hoch - Dynamik o

* Gebietsstand: 31.12.2011

Stadtteil*	Stat. Gebiet*	Bev. 31.12.11	Statusindex	Dynamikindex	Gesamtindex
Niendorf	040 007	2.426	hoch	stabil	Status hoch - Dynamik o
Niendorf	040 008	2.208	hoch	stabil	Status hoch - Dynamik o
Niendorf	040 009	1.912	hoch	stabil	Status hoch - Dynamik o
Niendorf	040 010	2.202	hoch	stabil	Status hoch - Dynamik o
Niendorf	040 011	2.013	mittel	stabil	Status mittel - Dynamik o
Niendorf	040 012	1.999	mittel	stabil	Status mittel - Dynamik o
Niendorf	040 013	2.063	mittel	stabil	Status mittel - Dynamik o
Niendorf	040 014	1.685	mittel	stabil	Status mittel - Dynamik o
Niendorf	040 015	1.697	mittel	stabil	Status mittel - Dynamik o
Niendorf	040 016	3.303	mittel	stabil	Status mittel - Dynamik o
Niendorf	040 017	2.095	mittel	stabil	Status mittel - Dynamik o
Niendorf	040 018	905	mittel	stabil	Status mittel - Dynamik o
Niendorf	040 019	958	mittel	positiv	Status mittel - Dynamik +
Niendorf	040 020	939	hoch	stabil	Status hoch - Dynamik o
Schnelsen	041 001	2.849	mittel	negativ	Status mittel - Dynamik -
Schnelsen	041 003	4.952	mittel	stabil	Status mittel - Dynamik o
Schnelsen	041 004	968	mittel	stabil	Status mittel - Dynamik o
Schnelsen	041 005	2.622	mittel	negativ	Status mittel - Dynamik -
Schnelsen	041 006	465	mittel	stabil	Status mittel - Dynamik o
Schnelsen	041 007	1.540	mittel	negativ	Status mittel - Dynamik -
Schnelsen	041 008	2.569	mittel	stabil	Status mittel - Dynamik o
Schnelsen	041 009	2.361	mittel	stabil	Status mittel - Dynamik o
Schnelsen	041 010	3.618	hoch	stabil	Status hoch - Dynamik o
Schnelsen	041 011	2.597	sehr niedrig	stabil	Status sehr niedrig - Dynamik o
Schnelsen	041 012	2.800	mittel	stabil	Status mittel - Dynamik o
Eidelstedt	042 001	1.628	mittel	stabil	Status mittel - Dynamik o
Eidelstedt	042 002	1.605	mittel	stabil	Status mittel - Dynamik o
Eidelstedt	042 003	3.045	mittel	stabil	Status mittel - Dynamik o
Eidelstedt	042 005	2.236	niedrig	negativ	Status niedrig - Dynamik -
Eidelstedt	042 006	522	mittel	positiv	Status mittel - Dynamik +
Eidelstedt	042 007	579	mittel	stabil	Status mittel - Dynamik o
Eidelstedt	042 008	2.127	hoch	stabil	Status hoch - Dynamik o
Eidelstedt	042 009	2.671	mittel	stabil	Status mittel - Dynamik o
Eidelstedt	042 010	1.961	mittel	stabil	Status mittel - Dynamik o
Eidelstedt	042 012	2.882	mittel	negativ	Status mittel - Dynamik -
Eidelstedt	042 013	2.193	mittel	stabil	Status mittel - Dynamik o
Eidelstedt	042 014	2.968	mittel	stabil	Status mittel - Dynamik o
Eidelstedt	042 015	2.450	mittel	positiv	Status mittel - Dynamik +
Eidelstedt	042 016	1.401	mittel	stabil	Status mittel - Dynamik o
Eidelstedt	042 017	2.188	mittel	stabil	Status mittel - Dynamik o
Stellingen	043 001	1.823	mittel	stabil	Status mittel - Dynamik o
Stellingen	043 002	709	hoch	stabil	Status hoch - Dynamik o
Stellingen	043 003	1.226	mittel	stabil	Status mittel - Dynamik o
Stellingen	043 006	881	mittel	stabil	Status mittel - Dynamik o
Stellingen	043 008	2.828	mittel	stabil	Status mittel - Dynamik o
Stellingen	043 010	2.829	mittel	stabil	Status mittel - Dynamik o
Stellingen	043 011	2.914	mittel	stabil	Status mittel - Dynamik o
Stellingen	043 012	1.870	mittel	positiv	Status mittel - Dynamik +
Stellingen	043 013	1.376	mittel	stabil	Status mittel - Dynamik o
Stellingen	043 014	377	mittel	stabil	Status mittel - Dynamik o
Stellingen	043 015	1.909	mittel	stabil	Status mittel - Dynamik o
Stellingen	043 016	3.882	mittel	stabil	Status mittel - Dynamik o

* Gebietsstand: 31.12.2011

Stadtteil*	Stat. Gebiet*	Bev. 31.12.11	Statusindex	Dynamikindex	Gesamtindex
Hoheluft-Ost	044 001	1.897	mittel	stabil	Status mittel - Dynamik o
Hoheluft-Ost	044 002	1.802	mittel	stabil	Status mittel - Dynamik o
Hoheluft-Ost	044 003	1.993	mittel	stabil	Status mittel - Dynamik o
Hoheluft-Ost	044 004	2.136	mittel	positiv	Status mittel - Dynamik +
Hoheluft-Ost	044 005	1.409	mittel	stabil	Status mittel - Dynamik o
Eppendorf	045 001	2.109	mittel	stabil	Status mittel - Dynamik o
Eppendorf	045 002	2.723	hoch	stabil	Status hoch - Dynamik o
Eppendorf	045 003	3.135	mittel	stabil	Status mittel - Dynamik o
Eppendorf	045 004	2.758	mittel	stabil	Status mittel - Dynamik o
Eppendorf	045 005	2.894	mittel	stabil	Status mittel - Dynamik o
Eppendorf	045 006	347	mittel	positiv	Status mittel - Dynamik +
Eppendorf	045 007	1.975	hoch	stabil	Status hoch - Dynamik o
Eppendorf	045 008	1.713	mittel	stabil	Status mittel - Dynamik o
Eppendorf	045 009	1.976	hoch	stabil	Status hoch - Dynamik o
Eppendorf	045 010	2.336	hoch	stabil	Status hoch - Dynamik o
Eppendorf	045 011	1.225	hoch	stabil	Status hoch - Dynamik o
Groß Borstel	046 001	1.217	mittel	stabil	Status mittel - Dynamik o
Groß Borstel	046 004	2.132	mittel	stabil	Status mittel - Dynamik o
Groß Borstel	046 005	1.909	mittel	stabil	Status mittel - Dynamik o
Groß Borstel	046 006	334	mittel	negativ	Status mittel - Dynamik -
Groß Borstel	046 007	1.864	mittel	stabil	Status mittel - Dynamik o
Alsterdorf	047 001	2.435	mittel	stabil	Status mittel - Dynamik o
Alsterdorf	047 002	1.959	mittel	stabil	Status mittel - Dynamik o
Alsterdorf	047 003	1.846	mittel	stabil	Status mittel - Dynamik o
Alsterdorf	047 004	2.878	hoch	stabil	Status hoch - Dynamik o
Alsterdorf	047 005	1.719	hoch	stabil	Status hoch - Dynamik o
Alsterdorf	047 006	984	mittel	stabil	Status mittel - Dynamik o
Alsterdorf	047 008	1.687	mittel	stabil	Status mittel - Dynamik o
Winterhude	048 001	2.666	mittel	stabil	Status mittel - Dynamik o
Winterhude	048 002	2.108	mittel	stabil	Status mittel - Dynamik o
Winterhude	048 003	405	mittel	negativ	Status mittel - Dynamik -
Winterhude	048 004	533	mittel	positiv	Status mittel - Dynamik +
Winterhude	048 005	482	sehr niedrig	negativ	Status sehr niedrig - Dynamik -
Winterhude	048 006	2.311	mittel	stabil	Status mittel - Dynamik o
Winterhude	048 007	2.494	mittel	stabil	Status mittel - Dynamik o
Winterhude	048 008	1.342	niedrig	stabil	Status niedrig - Dynamik o
Winterhude	048 009	3.277	mittel	stabil	Status mittel - Dynamik o
Winterhude	048 010	687	mittel	positiv	Status mittel - Dynamik +
Winterhude	048 011	2.517	hoch	stabil	Status hoch - Dynamik o
Winterhude	048 012	1.789	hoch	stabil	Status hoch - Dynamik o
Winterhude	048 013	2.633	mittel	stabil	Status mittel - Dynamik o
Winterhude	048 014	3.281	mittel	stabil	Status mittel - Dynamik o
Winterhude	048 015	2.065	mittel	stabil	Status mittel - Dynamik o
Winterhude	048 016	1.459	mittel	positiv	Status mittel - Dynamik +
Winterhude	048 017	1.641	mittel	stabil	Status mittel - Dynamik o
Winterhude	048 018	1.666	hoch	stabil	Status hoch - Dynamik o
Winterhude	048 019	1.923	mittel	stabil	Status mittel - Dynamik o
Winterhude	048 020	1.888	mittel	stabil	Status mittel - Dynamik o
Winterhude	048 021	2.211	mittel	stabil	Status mittel - Dynamik o
Winterhude	048 022	2.901	mittel	stabil	Status mittel - Dynamik o
Winterhude	048 023	1.487	mittel	stabil	Status mittel - Dynamik o
Winterhude	048 024	2.825	mittel	stabil	Status mittel - Dynamik o

* Gebietsstand: 31.12.2011

Stadtteil*	Stat. Gebiet*	Bev. 31.12.11	Statusindex	Dynamikindex	Gesamtindex
Winterhude	048 025	3.561	mittel	stabil	Status mittel - Dynamik o
Uhlenhorst	049 001	2.512	mittel	negativ	Status mittel - Dynamik -
Uhlenhorst	049 003	1.593	mittel	stabil	Status mittel - Dynamik o
Uhlenhorst	049 004	2.223	mittel	stabil	Status mittel - Dynamik o
Uhlenhorst	049 005	1.577	mittel	negativ	Status mittel - Dynamik -
Uhlenhorst	049 006	1.697	mittel	stabil	Status mittel - Dynamik o
Uhlenhorst	049 007	2.327	hoch	stabil	Status hoch - Dynamik o
Uhlenhorst	049 008	2.581	mittel	stabil	Status mittel - Dynamik o
Uhlenhorst	049 009	1.221	mittel	stabil	Status mittel - Dynamik o
Hohenfelde	050 002	2.616	mittel	stabil	Status mittel - Dynamik o
Hohenfelde	050 003	1.941	mittel	stabil	Status mittel - Dynamik o
Hohenfelde	050 004	1.945	mittel	stabil	Status mittel - Dynamik o
Hohenfelde	050 005	2.469	mittel	stabil	Status mittel - Dynamik o
Barmbek-Süd	051 001	1.611	mittel	stabil	Status mittel - Dynamik o
Barmbek-Süd	051 002	2.524	mittel	stabil	Status mittel - Dynamik o
Barmbek-Süd	051 003	2.090	mittel	positiv	Status mittel - Dynamik +
Barmbek-Süd	051 004	2.344	mittel	stabil	Status mittel - Dynamik o
Barmbek-Süd	051 005	2.512	mittel	stabil	Status mittel - Dynamik o
Barmbek-Süd	051 006	2.620	mittel	stabil	Status mittel - Dynamik o
Barmbek-Süd	051 007	2.821	mittel	positiv	Status mittel - Dynamik +
Barmbek-Süd	051 008	1.474	mittel	stabil	Status mittel - Dynamik o
Barmbek-Süd	051 009	2.420	mittel	stabil	Status mittel - Dynamik o
Barmbek-Süd	051 010	2.299	mittel	stabil	Status mittel - Dynamik o
Barmbek-Süd	051 011	381	mittel	negativ	Status mittel - Dynamik -
Barmbek-Süd	051 012	2.145	mittel	stabil	Status mittel - Dynamik o
Barmbek-Süd	051 013	1.897	mittel	stabil	Status mittel - Dynamik o
Barmbek-Süd	051 014	2.068	mittel	stabil	Status mittel - Dynamik o
Barmbek-Süd	051 015	1.788	mittel	stabil	Status mittel - Dynamik o
Barmbek-Süd	051 016	939	mittel	positiv	Status mittel - Dynamik +
Dulsberg	052 001	3.204	sehr niedrig	stabil	Status sehr niedrig - Dynamik o
Dulsberg	052 002	3.286	sehr niedrig	stabil	Status sehr niedrig - Dynamik o
Dulsberg	052 003	1.578	mittel	stabil	Status mittel - Dynamik o
Dulsberg	052 004	1.559	sehr niedrig	stabil	Status sehr niedrig - Dynamik o
Dulsberg	052 005	2.218	sehr niedrig	stabil	Status sehr niedrig - Dynamik o
Dulsberg	052 006	2.892	niedrig	stabil	Status niedrig - Dynamik o
Dulsberg	052 007	2.545	sehr niedrig	positiv	Status sehr niedrig - Dynamik +
Barmbek-Nord	053 001	520	mittel	positiv	Status mittel - Dynamik +
Barmbek-Nord	053 002	1.838	mittel	negativ	Status mittel - Dynamik -
Barmbek-Nord	053 004	2.073	mittel	stabil	Status mittel - Dynamik o
Barmbek-Nord	053 005	1.523	mittel	positiv	Status mittel - Dynamik +
Barmbek-Nord	053 006	1.992	mittel	positiv	Status mittel - Dynamik +
Barmbek-Nord	053 007	1.236	mittel	stabil	Status mittel - Dynamik o
Barmbek-Nord	053 008	2.041	mittel	stabil	Status mittel - Dynamik o
Barmbek-Nord	053 009	2.094	mittel	stabil	Status mittel - Dynamik o
Barmbek-Nord	053 010	1.448	niedrig	negativ	Status niedrig - Dynamik -
Barmbek-Nord	053 011	2.095	niedrig	negativ	Status niedrig - Dynamik -
Barmbek-Nord	053 013	1.647	mittel	positiv	Status mittel - Dynamik +
Barmbek-Nord	053 014	1.998	mittel	negativ	Status mittel - Dynamik -
Barmbek-Nord	053 015	1.314	mittel	stabil	Status mittel - Dynamik o
Barmbek-Nord	053 017	1.881	mittel	stabil	Status mittel - Dynamik o
Barmbek-Nord	053 018	1.653	mittel	stabil	Status mittel - Dynamik o
Barmbek-Nord	053 019	2.165	mittel	stabil	Status mittel - Dynamik o

* Gebietsstand: 31.12.2011

Stadtteil*	Stat. Gebiet*	Bev. 31.12.11	Statusindex	Dynamikindex	Gesamtindex
Barmbek-Nord	053 020	2.374	mittel	stabil	Status mittel - Dynamik o
Barmbek-Nord	053 022	2.516	mittel	positiv	Status mittel - Dynamik +
Barmbek-Nord	053 023	3.452	mittel	stabil	Status mittel - Dynamik o
Barmbek-Nord	053 024	1.839	mittel	stabil	Status mittel - Dynamik o
Ohlsdorf	054 001	3.606	hoch	stabil	Status hoch - Dynamik o
Ohlsdorf	054 002	952	mittel	positiv	Status mittel - Dynamik +
Ohlsdorf	054 003	1.030	mittel	stabil	Status mittel - Dynamik o
Ohlsdorf	054 004	2.316	mittel	positiv	Status mittel - Dynamik +
Ohlsdorf	054 005	1.093	mittel	stabil	Status mittel - Dynamik o
Ohlsdorf	054 006	1.488	mittel	positiv	Status mittel - Dynamik +
Ohlsdorf	054 007	2.016	mittel	stabil	Status mittel - Dynamik o
Ohlsdorf	054 008	2.436	mittel	stabil	Status mittel - Dynamik o
Fuhlsbüttel	055 002	1.243	mittel	stabil	Status mittel - Dynamik o
Fuhlsbüttel	055 003	1.905	mittel	stabil	Status mittel - Dynamik o
Fuhlsbüttel	055 004	1.003	mittel	stabil	Status mittel - Dynamik o
Fuhlsbüttel	055 005	1.843	hoch	stabil	Status hoch - Dynamik o
Fuhlsbüttel	055 006	1.875	mittel	positiv	Status mittel - Dynamik +
Fuhlsbüttel	055 007	1.823	mittel	stabil	Status mittel - Dynamik o
Fuhlsbüttel	055 008	2.386	mittel	stabil	Status mittel - Dynamik o
Langenhorn	056 001	2.108	mittel	stabil	Status mittel - Dynamik o
Langenhorn	056 002	2.580	mittel	stabil	Status mittel - Dynamik o
Langenhorn	056 004	1.034	niedrig	negativ	Status niedrig - Dynamik -
Langenhorn	056 005	2.127	mittel	positiv	Status mittel - Dynamik +
Langenhorn	056 006	2.982	niedrig	stabil	Status niedrig - Dynamik o
Langenhorn	056 007	1.089	mittel	stabil	Status mittel - Dynamik o
Langenhorn	056 008	2.647	mittel	stabil	Status mittel - Dynamik o
Langenhorn	056 009	2.347	mittel	stabil	Status mittel - Dynamik o
Langenhorn	056 010	2.730	mittel	stabil	Status mittel - Dynamik o
Langenhorn	056 011	2.903	mittel	stabil	Status mittel - Dynamik o
Langenhorn	056 012	1.945	mittel	negativ	Status mittel - Dynamik -
Langenhorn	056 013	2.005	mittel	stabil	Status mittel - Dynamik o
Langenhorn	056 014	1.543	mittel	stabil	Status mittel - Dynamik o
Langenhorn	056 015	1.669	mittel	stabil	Status mittel - Dynamik o
Langenhorn	056 016	2.824	mittel	stabil	Status mittel - Dynamik o
Langenhorn	056 017	3.619	mittel	stabil	Status mittel - Dynamik o
Langenhorn	056 019	1.833	mittel	stabil	Status mittel - Dynamik o
Langenhorn	056 020	1.355	mittel	stabil	Status mittel - Dynamik o
Langenhorn	056 021	2.233	mittel	negativ	Status mittel - Dynamik -
Eilbek	057 001	3.728	mittel	stabil	Status mittel - Dynamik o
Eilbek	057 002	4.213	mittel	negativ	Status mittel - Dynamik -
Eilbek	057 003	3.384	mittel	stabil	Status mittel - Dynamik o
Eilbek	057 004	3.985	mittel	stabil	Status mittel - Dynamik o
Eilbek	057 005	3.490	mittel	stabil	Status mittel - Dynamik o
Eilbek	057 006	1.806	mittel	stabil	Status mittel - Dynamik o
Wandsbek	058 001	2.237	mittel	stabil	Status mittel - Dynamik o
Wandsbek	058 002	2.103	mittel	stabil	Status mittel - Dynamik o
Wandsbek	058 003	3.817	mittel	stabil	Status mittel - Dynamik o
Wandsbek	058 004	2.084	mittel	stabil	Status mittel - Dynamik o
Wandsbek	058 005	2.676	mittel	stabil	Status mittel - Dynamik o
Wandsbek	058 006	1.636	mittel	stabil	Status mittel - Dynamik o
Wandsbek	058 007	1.984	mittel	positiv	Status mittel - Dynamik +
Wandsbek	058 008	1.808	mittel	stabil	Status mittel - Dynamik o

* Gebietsstand: 31.12.2011

Stadtteil*	Stat. Gebiet*	Bev. 31.12.11	Statusindex	Dynamikindex	Gesamtindex
Wandsbek	058 009	2.052	mittel	stabil	Status mittel - Dynamik o
Wandsbek	058 010	2.100	mittel	stabil	Status mittel - Dynamik o
Wandsbek	058 011	1.334	mittel	stabil	Status mittel - Dynamik o
Wandsbek	058 012	1.827	mittel	stabil	Status mittel - Dynamik o
Wandsbek	058 013	3.504	mittel	stabil	Status mittel - Dynamik o
Wandsbek	058 014	3.478	mittel	stabil	Status mittel - Dynamik o
Marienthal	059 001	1.363	mittel	stabil	Status mittel - Dynamik o
Marienthal	059 002	3.483	hoch	stabil	Status hoch - Dynamik o
Marienthal	059 003	2.873	hoch	stabil	Status hoch - Dynamik o
Marienthal	059 004	3.664	mittel	stabil	Status mittel - Dynamik o
Marienthal	059 005	934	hoch	negativ	Status hoch - Dynamik -
Jenfeld	060 001	3.236	sehr niedrig	stabil	Status sehr niedrig - Dynamik o
Jenfeld	060 002	1.293	mittel	stabil	Status mittel - Dynamik o
Jenfeld	060 003	2.045	niedrig	positiv	Status niedrig - Dynamik +
Jenfeld	060 005	2.728	mittel	stabil	Status mittel - Dynamik o
Jenfeld	060 006	3.786	sehr niedrig	stabil	Status sehr niedrig - Dynamik o
Jenfeld	060 007	1.224	niedrig	stabil	Status niedrig - Dynamik o
Jenfeld	060 008	3.281	sehr niedrig	negativ	Status sehr niedrig - Dynamik -
Jenfeld	060 009	1.262	mittel	positiv	Status mittel - Dynamik +
Jenfeld	060 010	2.322	niedrig	stabil	Status niedrig - Dynamik o
Jenfeld	060 011	2.326	niedrig	negativ	Status niedrig - Dynamik -
Jenfeld	060 012	1.153	mittel	stabil	Status mittel - Dynamik o
Tonndorf	061 002	2.046	mittel	stabil	Status mittel - Dynamik o
Tonndorf	061 003	2.023	mittel	stabil	Status mittel - Dynamik o
Tonndorf	061 004	1.434	mittel	stabil	Status mittel - Dynamik o
Tonndorf	061 005	2.772	mittel	negativ	Status mittel - Dynamik -
Tonndorf	061 006	1.369	mittel	stabil	Status mittel - Dynamik o
Tonndorf	061 007	787	mittel	stabil	Status mittel - Dynamik o
Tonndorf	061 008	2.643	mittel	stabil	Status mittel - Dynamik o
Farmsen-Berne	062 001	1.657	hoch	stabil	Status hoch - Dynamik o
Farmsen-Berne	062 002	2.380	mittel	stabil	Status mittel - Dynamik o
Farmsen-Berne	062 003	2.998	mittel	stabil	Status mittel - Dynamik o
Farmsen-Berne	062 004	3.660	sehr niedrig	stabil	Status sehr niedrig - Dynamik o
Farmsen-Berne	062 005	968	mittel	negativ	Status mittel - Dynamik -
Farmsen-Berne	062 006	1.125	mittel	stabil	Status mittel - Dynamik o
Farmsen-Berne	062 007	2.775	mittel	stabil	Status mittel - Dynamik o
Farmsen-Berne	062 008	2.638	mittel	positiv	Status mittel - Dynamik +
Farmsen-Berne	062 009	1.628	mittel	stabil	Status mittel - Dynamik o
Farmsen-Berne	062 010	2.095	mittel	stabil	Status mittel - Dynamik o
Farmsen-Berne	062 011	1.683	mittel	positiv	Status mittel - Dynamik +
Farmsen-Berne	062 012	2.440	niedrig	stabil	Status niedrig - Dynamik o
Farmsen-Berne	062 013	1.628	mittel	stabil	Status mittel - Dynamik o
Farmsen-Berne	062 014	2.126	hoch	stabil	Status hoch - Dynamik o
Farmsen-Berne	062 015	2.462	mittel	stabil	Status mittel - Dynamik o
Farmsen-Berne	062 016	1.168	mittel	stabil	Status mittel - Dynamik o
Bramfeld	063 001	993	hoch	stabil	Status hoch - Dynamik o
Bramfeld	063 002	3.563	mittel	stabil	Status mittel - Dynamik o
Bramfeld	063 003	2.358	hoch	stabil	Status hoch - Dynamik o
Bramfeld	063 004	2.051	hoch	stabil	Status hoch - Dynamik o
Bramfeld	063 005	2.020	mittel	stabil	Status mittel - Dynamik o
Bramfeld	063 006	1.260	mittel	stabil	Status mittel - Dynamik o
Bramfeld	063 007	2.177	mittel	stabil	Status mittel - Dynamik o

* Gebietsstand: 31.12.2011

Stadtteil*	Stat. Gebiet*	Bev. 31.12.11	Statusindex	Dynamikindex	Gesamtindex
Bramfeld	063 008	1.765	mittel	stabil	Status mittel - Dynamik o
Bramfeld	063 009	3.296	mittel	stabil	Status mittel - Dynamik o
Bramfeld	063 010	2.131	mittel	stabil	Status mittel - Dynamik o
Bramfeld	063 011	2.434	mittel	stabil	Status mittel - Dynamik o
Bramfeld	063 012	3.176	mittel	stabil	Status mittel - Dynamik o
Bramfeld	063 013	1.663	niedrig	stabil	Status niedrig - Dynamik o
Bramfeld	063 014	1.421	mittel	stabil	Status mittel - Dynamik o
Bramfeld	063 015	1.604	niedrig	stabil	Status niedrig - Dynamik o
Bramfeld	063 016	1.546	mittel	stabil	Status mittel - Dynamik o
Bramfeld	063 017	2.098	niedrig	stabil	Status niedrig - Dynamik o
Bramfeld	063 018	1.194	mittel	stabil	Status mittel - Dynamik o
Bramfeld	063 019	3.162	mittel	stabil	Status mittel - Dynamik o
Bramfeld	063 020	2.162	mittel	stabil	Status mittel - Dynamik o
Bramfeld	063 021	3.192	mittel	stabil	Status mittel - Dynamik o
Bramfeld	063 022	1.681	mittel	negativ	Status mittel - Dynamik -
Bramfeld	063 023	1.116	mittel	stabil	Status mittel - Dynamik o
Bramfeld	063 024	2.457	mittel	negativ	Status mittel - Dynamik -
Steilshoop	064 001	549	hoch	positiv	Status hoch - Dynamik +
Steilshoop	064 002	2.626	niedrig	negativ	Status niedrig - Dynamik -
Steilshoop	064 003	1.811	sehr niedrig	stabil	Status sehr niedrig - Dynamik o
Steilshoop	064 004	2.247	mittel	stabil	Status mittel - Dynamik o
Steilshoop	064 005	2.624	niedrig	negativ	Status niedrig - Dynamik -
Steilshoop	064 006	1.731	sehr niedrig	negativ	Status sehr niedrig - Dynamik -
Steilshoop	064 007	2.087	mittel	stabil	Status mittel - Dynamik o
Steilshoop	064 008	1.807	sehr niedrig	negativ	Status sehr niedrig - Dynamik -
Steilshoop	064 009	1.926	sehr niedrig	negativ	Status sehr niedrig - Dynamik -
Steilshoop	064 010	1.898	mittel	stabil	Status mittel - Dynamik o
Wellingsbüttel	065 001	817	hoch	stabil	Status hoch - Dynamik o
Wellingsbüttel	065 002	1.763	hoch	stabil	Status hoch - Dynamik o
Wellingsbüttel	065 003	1.576	hoch	stabil	Status hoch - Dynamik o
Wellingsbüttel	065 004	2.410	hoch	stabil	Status hoch - Dynamik o
Wellingsbüttel	065 005	1.753	hoch	stabil	Status hoch - Dynamik o
Wellingsbüttel	065 006	1.771	mittel	stabil	Status mittel - Dynamik o
Sasel	066 001	2.838	hoch	stabil	Status hoch - Dynamik o
Sasel	066 002	2.071	hoch	stabil	Status hoch - Dynamik o
Sasel	066 003	2.435	hoch	stabil	Status hoch - Dynamik o
Sasel	066 004	2.340	hoch	stabil	Status hoch - Dynamik o
Sasel	066 005	2.012	hoch	stabil	Status hoch - Dynamik o
Sasel	066 006	2.391	hoch	stabil	Status hoch - Dynamik o
Sasel	066 007	2.220	hoch	stabil	Status hoch - Dynamik o
Sasel	066 008	2.159	hoch	stabil	Status hoch - Dynamik o
Sasel	066 009	2.309	hoch	stabil	Status hoch - Dynamik o
Sasel	066 010	1.993	hoch	stabil	Status hoch - Dynamik o
Poppenbüttel	067 002	1.561	hoch	stabil	Status hoch - Dynamik o
Poppenbüttel	067 003	1.674	hoch	stabil	Status hoch - Dynamik o
Poppenbüttel	067 004	1.281	hoch	stabil	Status hoch - Dynamik o
Poppenbüttel	067 005	1.743	hoch	stabil	Status hoch - Dynamik o
Poppenbüttel	067 006	2.778	hoch	stabil	Status hoch - Dynamik o
Poppenbüttel	067 007	482	mittel	stabil	Status mittel - Dynamik o
Poppenbüttel	067 008	1.912	hoch	stabil	Status hoch - Dynamik o
Poppenbüttel	067 009	1.442	hoch	stabil	Status hoch - Dynamik o
Poppenbüttel	067 010	1.626	mittel	stabil	Status mittel - Dynamik o

* Gebietsstand: 31.12.2011

Stadtteil*	Stat. Gebiet*	Bev. 31.12.11	Statusindex	Dynamikindex	Gesamtindex
Poppenbüttel	067 011	1.670	hoch	stabil	Status hoch - Dynamik o
Poppenbüttel	067 012	1.217	hoch	stabil	Status hoch - Dynamik o
Poppenbüttel	067 013	975	hoch	stabil	Status hoch - Dynamik o
Poppenbüttel	067 014	2.272	mittel	stabil	Status mittel - Dynamik o
Poppenbüttel	067 015	1.638	hoch	stabil	Status hoch - Dynamik o
Hummelsbüttel	068 001	998	mittel	stabil	Status mittel - Dynamik o
Hummelsbüttel	068 002	2.854	mittel	stabil	Status mittel - Dynamik o
Hummelsbüttel	068 003	2.279	mittel	stabil	Status mittel - Dynamik o
Hummelsbüttel	068 004	1.899	mittel	positiv	Status mittel - Dynamik +
Hummelsbüttel	068 005	1.334	mittel	stabil	Status mittel - Dynamik o
Hummelsbüttel	068 006	1.852	mittel	stabil	Status mittel - Dynamik o
Hummelsbüttel	068 007	2.825	mittel	stabil	Status mittel - Dynamik o
Hummelsbüttel	068 008	2.314	mittel	stabil	Status mittel - Dynamik o
Hummelsbüttel	068 009	611	hoch	stabil	Status hoch - Dynamik o
Lemsahl-Mellingstedt	069 001	3.690	hoch	stabil	Status hoch - Dynamik o
Lemsahl-Mellingstedt	069 002	2.891	hoch	stabil	Status hoch - Dynamik o
Duvenstedt	070 001	2.632	hoch	stabil	Status hoch - Dynamik o
Duvenstedt	070 002	3.622	mittel	stabil	Status mittel - Dynamik o
Wohldorf-Ohlstedt	071 001	764	mittel	stabil	Status mittel - Dynamik o
Wohldorf-Ohlstedt	071 002	1.928	hoch	stabil	Status hoch - Dynamik o
Wohldorf-Ohlstedt	071 003	1.758	hoch	stabil	Status hoch - Dynamik o
Bergstedt	072 001	2.539	hoch	stabil	Status hoch - Dynamik o
Bergstedt	072 002	2.008	hoch	stabil	Status hoch - Dynamik o
Bergstedt	072 003	370	mittel	negativ	Status mittel - Dynamik -
Bergstedt	072 004	1.510	hoch	stabil	Status hoch - Dynamik o
Bergstedt	072 005	1.862	hoch	stabil	Status hoch - Dynamik o
Bergstedt	072 006	1.702	mittel	stabil	Status mittel - Dynamik o
Volksdorf	073 001	1.966	mittel	stabil	Status mittel - Dynamik o
Volksdorf	073 002	330	mittel	stabil	Status mittel - Dynamik o
Volksdorf	073 003	2.655	hoch	stabil	Status hoch - Dynamik o
Volksdorf	073 004	1.208	hoch	stabil	Status hoch - Dynamik o
Volksdorf	073 005	2.884	hoch	stabil	Status hoch - Dynamik o
Volksdorf	073 006	455	hoch	stabil	Status hoch - Dynamik o
Volksdorf	073 007	1.833	hoch	stabil	Status hoch - Dynamik o
Volksdorf	073 008	2.755	mittel	stabil	Status mittel - Dynamik o
Volksdorf	073 010	2.673	hoch	stabil	Status hoch - Dynamik o
Volksdorf	073 012	3.151	hoch	stabil	Status hoch - Dynamik o
Rahlstedt	074 001	1.775	mittel	stabil	Status mittel - Dynamik o
Rahlstedt	074 002	2.074	hoch	stabil	Status hoch - Dynamik o
Rahlstedt	074 003	2.440	mittel	stabil	Status mittel - Dynamik o
Rahlstedt	074 005	2.055	mittel	stabil	Status mittel - Dynamik o
Rahlstedt	074 006	2.830	mittel	stabil	Status mittel - Dynamik o
Rahlstedt	074 007	1.355	mittel	stabil	Status mittel - Dynamik o
Rahlstedt	074 008	2.019	mittel	stabil	Status mittel - Dynamik o
Rahlstedt	074 009	3.827	niedrig	stabil	Status niedrig - Dynamik o
Rahlstedt	074 010	1.969	mittel	stabil	Status mittel - Dynamik o
Rahlstedt	074 011	2.718	mittel	stabil	Status mittel - Dynamik o
Rahlstedt	074 012	2.809	mittel	stabil	Status mittel - Dynamik o
Rahlstedt	074 013	2.298	hoch	stabil	Status hoch - Dynamik o
Rahlstedt	074 014	3.262	sehr niedrig	stabil	Status sehr niedrig - Dynamik o
Rahlstedt	074 015	1.381	mittel	stabil	Status mittel - Dynamik o
Rahlstedt	074 016	4.550	mittel	stabil	Status mittel - Dynamik o

* Gebietsstand: 31.12.2011

Stadtteil*	Stat. Gebiet*	Bev. 31.12.11	Statusindex	Dynamikindex	Gesamtindex
Rahlstedt	074 017	2.792	mittel	stabil	Status mittel - Dynamik o
Rahlstedt	074 018	2.321	mittel	stabil	Status mittel - Dynamik o
Rahlstedt	074 019	1.254	hoch	stabil	Status hoch - Dynamik o
Rahlstedt	074 020	4.090	mittel	stabil	Status mittel - Dynamik o
Rahlstedt	074 021	6.911	mittel	stabil	Status mittel - Dynamik o
Rahlstedt	074 022	1.123	mittel	negativ	Status mittel - Dynamik -
Rahlstedt	074 023	2.703	hoch	stabil	Status hoch - Dynamik o
Rahlstedt	074 024	2.698	sehr niedrig	stabil	Status sehr niedrig - Dynamik o
Rahlstedt	074 025	2.835	sehr niedrig	stabil	Status sehr niedrig - Dynamik o
Rahlstedt	074 026	1.405	mittel	positiv	Status mittel - Dynamik +
Rahlstedt	074 027	1.895	mittel	stabil	Status mittel - Dynamik o
Rahlstedt	074 028	970	mittel	stabil	Status mittel - Dynamik o
Rahlstedt	074 029	1.422	hoch	stabil	Status hoch - Dynamik o
Rahlstedt	074 030	2.112	mittel	stabil	Status mittel - Dynamik o
Rahlstedt	074 031	2.537	mittel	stabil	Status mittel - Dynamik o
Rahlstedt	074 032	662	mittel	stabil	Status mittel - Dynamik o
Rahlstedt	074 033	2.384	mittel	stabil	Status mittel - Dynamik o
Rahlstedt	074 034	1.295	niedrig	stabil	Status niedrig - Dynamik o
Rahlstedt	074 035	2.990	sehr niedrig	stabil	Status sehr niedrig - Dynamik o
Rahlstedt	074 036	1.980	niedrig	stabil	Status niedrig - Dynamik o
Rahlstedt	074 037	3.078	mittel	stabil	Status mittel - Dynamik o
Lohbrügge	075 002	5.032	mittel	stabil	Status mittel - Dynamik o
Lohbrügge	075 003	1.798	mittel	stabil	Status mittel - Dynamik o
Lohbrügge	075 004	2.111	hoch	stabil	Status hoch - Dynamik o
Lohbrügge	075 005	2.451	niedrig	negativ	Status niedrig - Dynamik -
Lohbrügge	075 006	3.841	niedrig	stabil	Status niedrig - Dynamik o
Lohbrügge	075 007	2.238	mittel	positiv	Status mittel - Dynamik +
Lohbrügge	075 008	2.173	niedrig	positiv	Status niedrig - Dynamik +
Lohbrügge	075 009	1.480	mittel	stabil	Status mittel - Dynamik o
Lohbrügge	075 010	1.707	mittel	negativ	Status mittel - Dynamik -
Lohbrügge	075 011	1.532	mittel	stabil	Status mittel - Dynamik o
Lohbrügge	075 012	888	mittel	positiv	Status mittel - Dynamik +
Lohbrügge	075 013	1.719	mittel	negativ	Status mittel - Dynamik -
Lohbrügge	075 014	780	mittel	positiv	Status mittel - Dynamik +
Lohbrügge	075 015	2.258	mittel	stabil	Status mittel - Dynamik o
Lohbrügge	075 016	1.924	mittel	stabil	Status mittel - Dynamik o
Lohbrügge	075 017	1.307	mittel	stabil	Status mittel - Dynamik o
Lohbrügge	075 018	1.316	mittel	negativ	Status mittel - Dynamik -
Lohbrügge	075 019	4.357	niedrig	stabil	Status niedrig - Dynamik o
Bergedorf	076 001	3.543	mittel	stabil	Status mittel - Dynamik o
Bergedorf	076 002	2.054	sehr niedrig	stabil	Status sehr niedrig - Dynamik o
Bergedorf	076 003	1.098	mittel	positiv	Status mittel - Dynamik +
Bergedorf	076 004	2.494	mittel	positiv	Status mittel - Dynamik +
Bergedorf	076 005	1.321	mittel	stabil	Status mittel - Dynamik o
Bergedorf	076 007	2.443	mittel	stabil	Status mittel - Dynamik o
Bergedorf	076 008	1.845	hoch	stabil	Status hoch - Dynamik o
Bergedorf	076 010	3.801	mittel	stabil	Status mittel - Dynamik o
Bergedorf	076 011	1.370	mittel	stabil	Status mittel - Dynamik o
Bergedorf	076 012	1.309	mittel	positiv	Status mittel - Dynamik +
Bergedorf	076 013	3.076	mittel	stabil	Status mittel - Dynamik o
Bergedorf	076 014	1.533	mittel	stabil	Status mittel - Dynamik o
Bergedorf	076 015	1.064	hoch	stabil	Status hoch - Dynamik o

* Gebietsstand: 31.12.2011

Stadtteil*	Stat. Gebiet*	Bev. 31.12.11	Statusindex	Dynamikindex	Gesamtindex
Bergedorf	076 016	1.206	mittel	stabil	Status mittel - Dynamik o
Bergedorf	076 017	1.562	mittel	stabil	Status mittel - Dynamik o
Bergedorf	076 018	1.219	mittel	stabil	Status mittel - Dynamik +
Bergedorf	076 024 083 004alt	1.255	mittel	stabil	Status mittel – Dynamik o
Curslack	077 001	3.763	mittel	negativ	Status mittel - Dynamik -
Altengamme	078 001	2.204	mittel	stabil	Status mittel - Dynamik o
Neuengamme	079 001	2.160	hoch	stabil	Status hoch - Dynamik o
Neuengamme	079 002	1.360	hoch	stabil	Status hoch - Dynamik o
Kirchwerder	080 001	3.243	hoch	stabil	Status hoch - Dynamik o
Kirchwerder	080 002	1.710	mittel	stabil	Status mittel - Dynamik o
Kirchwerder	080 003	2.567	mittel	stabil	Status mittel - Dynamik o
Kirchwerder	080 004	1.709	hoch	stabil	Status hoch - Dynamik o
Ochsenwerder	081 001	2.355	mittel	stabil	Status mittel - Dynamik o
Reitbrook	082 001	486	hoch	stabil	Status hoch - Dynamik o
Allermöhe	083 001	326	hoch	negativ	Status hoch - Dynamik -
Allermöhe	083 003	960	mittel	stabil	Status mittel - Dynamik o
Billwerder	084 001	927	mittel	stabil	Status mittel - Dynamik o
Billwerder	084 002	354	mittel	stabil	Status mittel - Dynamik o
Moorfleet	085 001	1.176	mittel	negativ	Status mittel - Dynamik -
Tatenberg	086 001	527	hoch	positiv	Status hoch - Dynamik +
Spadenland	087 001	496	hoch	stabil	Status hoch - Dynamik o
Harburg	088 001	1.631	niedrig	stabil	Status niedrig - Dynamik o
Harburg	088 003	335	mittel	negativ	Status mittel - Dynamik -
Harburg	088 004	3.114	mittel	stabil	Status mittel - Dynamik o
Harburg	088 005	2.200	niedrig	negativ	Status niedrig - Dynamik -
Harburg	088 006	2.654	mittel	stabil	Status mittel - Dynamik o
Harburg	088 007	3.323	mittel	stabil	Status mittel - Dynamik o
Harburg	088 008	1.872	niedrig	positiv	Status niedrig - Dynamik +
Harburg	088 009	4.972	sehr niedrig	negativ	Status sehr niedrig - Dynamik -
Harburg	088 010	1.529	sehr niedrig	stabil	Status sehr niedrig - Dynamik o
Neuland	089 001	500	mittel	positiv	Status mittel - Dynamik +
Neuland	089 002	457	mittel	stabil	Status mittel - Dynamik o
Wilstorf	091 001	1.941	mittel	stabil	Status mittel - Dynamik o
Wilstorf	091 002	3.004	mittel	stabil	Status mittel - Dynamik o
Wilstorf	091 003	2.236	niedrig	stabil	Status niedrig - Dynamik o
Wilstorf	091 004	1.894	mittel	positiv	Status mittel - Dynamik +
Wilstorf	091 005	1.263	mittel	stabil	Status mittel - Dynamik o
Wilstorf	091 006	2.350	mittel	stabil	Status mittel - Dynamik o
Wilstorf	091 007	3.369	mittel	positiv	Status mittel - Dynamik +
Rönneburg	092 001	3.192	mittel	stabil	Status mittel - Dynamik o
Langenbek	093 001	4.097	mittel	stabil	Status mittel - Dynamik o
Sinstorf	094 001	1.632	mittel	stabil	Status mittel - Dynamik o
Sinstorf	094 002	1.775	mittel	negativ	Status mittel - Dynamik -
Marmstorf	095 001	3.393	mittel	stabil	Status mittel - Dynamik o
Marmstorf	095 002	903	hoch	stabil	Status hoch - Dynamik o
Marmstorf	095 003	1.046	hoch	stabil	Status hoch - Dynamik o
Marmstorf	095 004	1.895	mittel	stabil	Status mittel - Dynamik o
Marmstorf	095 005	1.487	mittel	negativ	Status mittel - Dynamik -
Eißendorf	096 001	3.359	mittel	stabil	Status mittel - Dynamik o
Eißendorf	096 002	2.647	mittel	stabil	Status mittel - Dynamik o

* Gebietsstand: 31.12.2011

Stadtteil*	Stat. Gebiet*	Bev. 31.12.11	Statusindex	Dynamikindex	Gesamtindex
Eißendorf	096 003	1.876	mittel	stabil	Status mittel - Dynamik o
Eißendorf	096 004	2.248	niedrig	stabil	Status niedrig - Dynamik o
Eißendorf	096 005	2.364	mittel	positiv	Status mittel - Dynamik +
Eißendorf	096 006	3.844	mittel	stabil	Status mittel - Dynamik o
Eißendorf	096 007	1.667	mittel	stabil	Status mittel - Dynamik o
Eißendorf	096 008	900	niedrig	stabil	Status niedrig - Dynamik o
Eißendorf	096 009	2.332	mittel	positiv	Status mittel - Dynamik +
Eißendorf	096 010	2.369	mittel	stabil	Status mittel - Dynamik o
Heimfeld	097 001	986	mittel	positiv	Status mittel - Dynamik +
Heimfeld	097 003	1.139	sehr niedrig	positiv	Status sehr niedrig - Dynamik +
Heimfeld	097 005	1.400	hoch	stabil	Status hoch - Dynamik o
Heimfeld	097 006	2.199	mittel	stabil	Status mittel - Dynamik o
Heimfeld	097 007	2.507	niedrig	positiv	Status niedrig - Dynamik +
Heimfeld	097 008	2.365	mittel	stabil	Status mittel - Dynamik o
Heimfeld	097 009	2.704	niedrig	stabil	Status niedrig - Dynamik o
Heimfeld	097 010	3.958	mittel	stabil	Status mittel - Dynamik o
Heimfeld	097 011	3.016	mittel	positiv	Status mittel - Dynamik +
Moorburg	098 002	545	mittel	negativ	Status mittel - Dynamik -
Hausbruch	100 002	3.030	mittel	stabil	Status mittel - Dynamik o
Hausbruch	100 004	4.082	sehr niedrig	positiv	Status sehr niedrig - Dynamik +
Hausbruch	100 005	1.767	mittel	stabil	Status mittel - Dynamik o
Hausbruch	100 006	839	mittel	stabil	Status mittel - Dynamik o
Hausbruch	100 007	4.379	sehr niedrig	stabil	Status sehr niedrig - Dynamik o
Hausbruch	100 008	547	mittel	stabil	Status mittel - Dynamik o
Hausbruch	100 009	1.899	hoch	stabil	Status hoch - Dynamik o
Hausbruch	100 010	402	mittel	stabil	Status mittel - Dynamik o
Neugraben-Fischbek	101 004	423	sehr niedrig	positiv	Status sehr niedrig - Dynamik +
Neugraben-Fischbek	101 005	1.570	mittel	negativ	Status mittel - Dynamik -
Neugraben-Fischbek	101 006	1.776	mittel	stabil	Status mittel - Dynamik o
Neugraben-Fischbek	101 007	3.032	niedrig	stabil	Status niedrig - Dynamik o
Neugraben-Fischbek	101 009	3.162	sehr niedrig	stabil	Status sehr niedrig - Dynamik o
Neugraben-Fischbek	101 010	3.354	mittel	stabil	Status mittel - Dynamik o
Neugraben-Fischbek	101 011	2.111	mittel	negativ	Status mittel - Dynamik -
Neugraben-Fischbek	101 012	1.584	mittel	stabil	Status mittel - Dynamik o
Neugraben-Fischbek	101 013	3.047	niedrig	stabil	Status niedrig - Dynamik o
Neugraben-Fischbek	101 014	3.339	mittel	stabil	Status mittel - Dynamik o
Neugraben-Fischbek	101 016	3.425	hoch	stabil	Status hoch - Dynamik o
Francop	102 001	687	mittel	stabil	Status mittel - Dynamik o
Neuenfelde	103 001	644	mittel	negativ	Status mittel - Dynamik -
Neuenfelde	103 002	1.935	mittel	stabil	Status mittel - Dynamik o
Neuenfelde	103 003	1.041	mittel	negativ	Status mittel - Dynamik -
Neuenfelde	103 004	798	mittel	stabil	Status mittel - Dynamik o
Cranz	104 001	750	mittel	stabil	Status mittel - Dynamik o
Neuallermöhe	107 001 083 002alt	1.690	mittel	stabil	Status mittel - Dynamik o
Neuallermöhe	107 002 083 006alt	1.068	niedrig	positiv	Status niedrig - Dynamik +
Neuallermöhe	107 003 083 007alt	1.420	mittel	negativ	Status mittel - Dynamik -

* Gebietsstand: 31.12.2011

Stadtteil*	Stat. Gebiet*	Bev. 31.12.11	Statusindex	Dynamikindex	Gesamtindex
Neuallermöhe	107 004 083 008alt	1.384	sehr niedrig	stabil	Status sehr niedrig - Dynamik o
Neuallermöhe	107 005 083 009alt	1.938	sehr niedrig	stabil	Status sehr niedrig - Dynamik o
Neuallermöhe	107 006 083 010alt	1.842	sehr niedrig	stabil	Status sehr niedrig - Dynamik o
Neuallermöhe	107 007 083 011alt	608	mittel	stabil	Status mittel - Dynamik o
Neuallermöhe	107 008 083 012alt	1.672	sehr niedrig	stabil	Status sehr niedrig - Dynamik o
Neuallermöhe	107 009 083 005alt	1.406	mittel	stabil	Status mittel - Dynamik o
Neuallermöhe	107 010 076 023alt	1.917	sehr niedrig	negativ	Status sehr niedrig - Dynamik -
Neuallermöhe	107 011 076 022alt	818	hoch	stabil	Status hoch - Dynamik o
Neuallermöhe	107 012 076 009alt	1.888	sehr niedrig	stabil	Status sehr niedrig - Dynamik o
Neuallermöhe	107 013 076 019alt	2.733	niedrig	negativ	Status niedrig - Dynamik -
Neuallermöhe	107 014 076 020alt	1.295	mittel	stabil	Status mittel - Dynamik o
Neuallermöhe	107 015 076 021alt	1.860	mittel	stabil	Status mittel - Dynamik o

* Gebietsstand: 31.12.2011

Anhang II: Indikatoren auf Ebene der Statistischen Gebiete (z-Werte)

		Bev. **		S1 Kinder mit Migrationshintergrund S2 Kinder von Alleinerziehenden S3 SGB-II-Empfänger/-innen S4 Arbeitslose S5 Kinder (unter 15 Jahren) in Mindestsicherung S6 Mindestsicherung im Alter S7 Schulabschlüsse (Anteil RS, HS und oHS; bes. Gebietsausschluss)							hoch > -5,96 mittel -5,96 bis +5,96 niedrig +5,96 bis +8,94 sehr niedrig +8,94 <		D1 Kinder mit Migrationshintergrund 2011-2009 D2 Kinder von Alleinerziehenden 2011-2009 D3 SGB-II-Empfänger/-innen 2011-2008 D4 Arbeitslose 2011-2008 D5 Kinder in Mindestsicherung 2011-2008 D6 Mindestsicherung im Alter 2011-2008						positiv > -3,17 stabil -3,17 +3,17 negativ +3,17 <	
Stadtteil*	Stat. Gebiet*	Indikator	S1	S2	S3	S4	S5	S6	S7	Status-summe	D1	D2	D3	D4	D5	D6	Dynamik-summe			
		Mittelwert SD	41,5% 19,4%	27,1% 9,8%	9,6% 8,3%	5,3% 3,1%	19,3% 16,7%	6,5% 6,0%	46,0% 18,5%		0,8% Pkte 3,7% Pkte	-0,2% Pkte 4,2% Pkte	-0,7% Pkte 1,4% Pkte	-0,2% Pkte 1,0% Pkte	-1,3% Pkte 5,2% Pkte	0,7% Pkte 1,5% Pkte				
Hamburg-Altstadt	001 008	726	1,29	0,46	1,10	0,88	1,20	2,79	0,89	8,63	-1,72	-1,61	-0,19	1,04	-0,63	2,47	-0,65			
Hamburg-Altstadt	001 010	314	1,29	-0,50	0,19	0,21	1,84	1,54	0,00	4,57	-0,21	-5,20	0,82	0,04	7,16	-0,84	1,78			
HafenCity	002 001	1.533	0,19	-0,43	-1,12	-1,33	-1,16	-1,10	0,00	-4,95	-0,40	0,99	0,60	0,84	0,26	-0,44	1,85			
Neustadt	003 004	301	-1,17	1,69	-1,06	-1,30	-1,16	0,23	0,00	-2,77	-4,12	4,08	-0,41	0,64	0,26	0,88	1,33			
Neustadt	003 006	2.935	0,28	0,64	0,03	0,31	-0,15	1,38	1,25	3,73	-0,94	-1,26	-1,64	-1,05	-1,30	0,81	-5,37			
Neustadt	003 007	2.359	0,52	0,51	0,36	0,92	-0,13	2,34	0,73	5,26	-0,45	0,07	-2,22	0,34	-2,02	0,68	-3,60			
Neustadt	003 008	428	1,36	2,87	1,11	1,14	0,71	3,56	-0,32	10,43	0,30	1,10	-0,12	-0,85	1,11	4,26	5,80			
Neustadt	003 010	1.902	1,01	0,70	0,65	0,72	0,58	0,41	1,03	5,10	-0,72	0,07	0,02	0,64	-0,84	-0,11	-0,95			
Neustadt	003 011	1.575	-0,59	2,38	-0,40	-0,02	0,15	0,66	0,22	2,42	-0,53	3,75	-0,34	-0,15	0,59	0,35	3,66			
Neustadt	003 012	1.810	0,84	0,91	-0,03	-0,02	0,56	0,90	0,80	3,96	-0,34	-0,88	0,02	0,74	-0,67	-0,51	-1,64			
St.Pauli	004 002	3.946	0,70	1,39	0,98	0,79	0,84	1,89	0,79	7,38	-0,34	0,23	0,02	-0,35	-0,24	0,35	-0,33			
St.Pauli	004 004	3.094	0,85	1,05	0,59	0,98	0,57	2,36	1,00	7,41	-0,91	0,58	-1,71	-0,35	-0,65	2,53	-0,50			
St.Pauli	004 006	3.337	0,41	1,83	1,34	1,24	0,99	3,34	1,05	10,20	-0,40	1,34	-0,55	0,84	-1,63	1,14	0,74			
St.Pauli	004 007	3.443	0,29	0,47	0,75	0,98	0,42	2,69	0,88	6,48	-0,64	0,42	-1,57	-0,65	-1,81	-0,11	-4,36			
St.Pauli	004 008	2.600	0,40	1,59	0,68	1,33	0,31	4,45	-1,32	7,44	-0,91	0,44	0,10	-0,06	0,42	3,20	3,19			
St.Pauli	004 009	2.408	1,08	0,57	1,17	1,53	1,47	4,89	1,53	12,23	-0,75	-0,01	-0,84	-0,35	-0,40	3,39	1,05			
St.Pauli	004 010	2.763	0,11	1,31	0,95	1,91	0,79	3,53	0,01	8,61	-1,61	-1,14	0,24	1,04	-0,76	0,48	-1,75			
St.Georg	005 002	1.661	-0,48	0,15	-0,55	-0,63	-0,77	0,40	-0,61	-2,49	-1,66	0,09	0,89	0,14	0,57	-0,18	-0,15			
St.Georg	005 004	1.635	0,23	-0,20	-0,09	0,21	0,42	1,80	-0,29	2,08	-1,02	-2,39	0,17	0,64	1,40	0,22	-0,98			
St.Georg	005 005	2.818	0,70	-0,10	0,12	-0,05	0,23	1,37	0,26	2,53	-1,31	0,16	-0,70	-0,65	-1,01	1,28	-2,24			
St.Georg	005 006	609	1,02	-1,45	-1,08	-1,17	-1,16	-1,10	0,00	-4,94	-0,75	-0,05	0,68	1,33	0,26	-0,44	1,03			

* Gebietsstand: 31.12.2011

** Stand: 31.12.2011

		S1 Kinder mit Migrationshintergrund S2 Kinder von Alleinerziehenden S3 SGB-II-Empfänger/-innen S4 Arbeitslose S5 Kinder (unter 15 Jahren) in Mindestsicherung S6 Mindestsicherung im Alter S7 Schulabschlüsse (Anteil RS, HS und oHS; bes. Gebietsausschluss)									D1 Kinder mit Migrationshintergrund 2011-2009 D2 Kinder von Alleinerziehenden 2011-2009 D3 SGB-II-Empfänger/-innen 2011-2008 D4 Arbeitslose 2011-2008 D5 Kinder in Mindestsicherung 2011-2008 D6 Mindestsicherung im Alter 2011-2008						
Bev. **		hoch > -5,96 mittel -5,96 bis +5,96 niedrig +5,96 bis +8,84 sehr niedrig +8,84 <									positiv > -3,17 stabil -3,17 +3,17 negativ +3,17 <						
Stadtteil*	Stat. Gebiet*	Indikator	S1	S2	S3	S4	S5	S6	S7	Status-summe	D1	D2	D3	D4	D5	D6	Dynamik-summe
		Mittelwert SD	41,5% 19,4%	27,1% 9,8%	9,5% 8,3%	5,3% 3,1%	19,3% 16,7%	6,5% 6,0%	46,0% 18,5%		0,8%- Pkte 3,7%- Pkte	-0,2%- Pkte 4,2%- Pkte	-0,7%- Pkte 1,4%- Pkte	-0,2%- Pkte 1,0%- Pkte	-1,3%- Pkte 5,2%- Pkte	0,7%- Pkte 1,5%- Pkte	
St.Georg	005 007	1.334	0,60	0,09	-0,12	0,27	-0,97	2,19	0,82	2,88	0,49	-0,05	-1,21	-1,45	-2,66	-0,71	-5,58
St.Georg	005 008	1.943	1,28	0,59	0,22	0,21	1,07	2,41	-0,68	5,08	-3,23	-0,74	-1,57	-1,54	-0,26	1,21	-6,13
St.Georg	005 009	423	1,46	0,80	1,42	3,65	2,22	1,48	0,00	11,04	-8,30	-5,57	-4,32	2,33	4,71	0,48	-10,67
Hammerbrook	006 001	1.200	1,89	-0,24	1,73	2,36	0,63	1,22	-0,12	7,46	1,36	-0,62	0,31	-0,55	0,43	-2,89	-1,96
Borgfelde	007 001	2.147	0,11	-0,71	-0,35	-0,18	-0,40	0,76	0,30	-0,46	0,41	-0,31	0,24	0,94	0,78	0,75	2,81
Borgfelde	007 002	2.367	1,52	0,38	0,33	0,53	0,72	0,65	1,43	5,56	-0,40	1,03	0,17	-0,55	-0,30	1,34	1,30
Borgfelde	007 003	2.174	1,36	0,37	0,03	-0,11	0,71	0,50	0,57	3,42	0,06	0,58	0,24	-0,35	-0,20	0,48	0,81
Hamm	008 001	3.052	1,12	0,41	-0,01	0,05	0,91	0,38	-0,38	2,48	-0,21	0,40	0,75	0,74	1,69	1,08	4,44
Hamm	008 002	2.219	0,59	0,75	-0,20	-0,18	0,00	-0,26	0,22	0,92	1,03	-1,04	-1,35	-0,25	-2,39	0,28	-3,72
Hamm	008 003	1.539	0,17	0,63	-0,08	0,24	0,51	0,31	-1,81	-0,04	-3,07	1,60	0,53	0,24	0,36	0,42	0,08
Hamm	008 004	3.518	0,34	0,81	-0,07	-0,05	0,20	0,08	0,74	2,04	0,47	-0,76	-1,21	-0,35	-1,77	-0,51	-4,13
Hamm	008 005	3.269	1,05	0,56	0,16	0,47	0,83	-0,02	-0,17	2,87	1,30	1,20	1,54	1,04	2,17	0,22	7,47
Hamm	008 006	3.496	-0,01	0,81	-0,43	-0,34	-0,13	-0,22	-0,26	-0,59	0,60	1,08	0,46	-0,55	-0,47	0,22	1,33
Hamm	008 008	3.398	-0,25	1,25	-0,26	-0,11	-0,03	-0,24	-0,06	0,29	0,36	-0,50	-0,27	-0,45	-1,07	0,61	-1,32
Hamm	008 009	1.862	-0,30	-0,28	-0,34	-0,14	-0,45	-0,17	1,45	-0,24	0,47	-0,34	-1,78	-0,15	-1,77	-0,38	-3,96
Hamm	009 001	2.587	1,51	1,96	0,26	0,05	1,34	0,80	-0,06	5,85	0,03	0,14	-0,84	-1,94	-0,03	0,48	-2,16
Hamm	009 002	2.067	1,56	0,74	0,42	-0,02	0,72	0,03	1,48	4,93	0,36	0,49	0,24	-1,15	-0,55	-0,18	-0,79
Hamm	009 003	1.836	1,69	0,03	1,01	1,24	1,22	1,02	1,73	7,94	0,17	0,56	0,46	1,23	0,28	1,28	3,98
Hamm	009 004	2.236	1,68	1,02	0,71	0,88	1,34	0,45	-0,52	5,56	-0,37	-0,78	-0,34	0,44	0,16	0,02	-0,87
Hamm	009 005	2.342	0,65	0,96	0,58	0,72	0,96	0,75	0,15	4,77	-0,80	1,76	0,10	-0,55	0,09	0,81	1,41
Hamm	010 002	3.841	1,09	1,21	0,92	0,66	1,11	0,71	2,10	7,80	0,95	0,35	0,31	-1,25	0,34	0,68	1,39
Horn	011 001	3.449	1,25	0,87	0,59	0,47	1,02	0,08	0,56	4,83	0,55	1,08	0,10	-1,05	1,05	0,55	2,28
Horn	011 002	567	1,29	1,60	1,73	0,69	1,54	0,33	-0,32	6,86	0,33	3,11	3,42	2,62	2,56	3,73	15,78

* Gebietsstand: 31.12.2011

** Stand: 31.12.2011

		S1 Kinder mit Migrationshintergrund S2 Kinder von Alleinerziehenden S3 SGB-II-Empfänger/-innen S4 Arbeitslose S5 Kinder (unter 15 Jahren) in Mindestsicherung S6 Mindestsicherung im Alter S7 Schulabschlüsse (Anteil RS, HS und oHS; bes. Gebietsausschluss)									D1 Kinder mit Migrationshintergrund 2011-2009 D2 Kinder von Alleinerziehenden 2011-2009 D3 SGB-II-Empfänger/-innen 2011-2008 D4 Arbeitslose 2011-2008 D5 Kinder in Mindestsicherung 2011-2008 D6 Mindestsicherung im Alter 2011-2008						
Bev. **		hoch > -5,96 mittel -5,96 bis +5,96 niedrig +5,96 bis +8,84 sehr niedrig +8,84 <									positiv > -3,17 stabil -3,17 +3,17 negativ +3,17 <						
Stadtteil*	Stat. Gebiet*	Indikator	S1	S2	S3	S4	S5	S6	S7	Status-summe	D1	D2	D3	D4	D5	D6	Dynamik-summe
		Mittelwert SD	41,5% 19,4%	27,1% 9,8%	9,5% 8,3%	5,3% 3,1%	19,3% 16,7%	6,5% 6,0%	46,0% 18,5%		0,8%- Pkte 3,7%- Pkte	-0,2%- Pkte 4,2%- Pkte	-0,7%- Pkte 1,4%- Pkte	-0,2%- Pkte 1,0%- Pkte	-1,3%- Pkte 5,2%- Pkte	0,7%- Pkte 1,5%- Pkte	
Horn	011 003	2.395	1,16	-1,57	-0,69	-0,98	-0,48	-0,86	0,06	-3,36	0,14	-0,71	0,53	0,74	0,71	-0,71	0,69
Horn	011 004	3.709	1,63	0,04	1,49	1,62	1,46	0,92	1,26	8,41	1,11	0,07	-0,12	-0,75	0,67	0,81	1,79
Horn	011 005	2.929	0,30	0,82	0,42	0,11	0,83	0,30	1,01	3,79	0,68	-0,03	-0,48	-1,05	0,03	0,09	-0,76
Horn	011 006	2.892	0,41	1,46	0,07	0,21	0,90	0,68	-0,07	3,67	1,01	1,20	-0,92	-1,05	-0,71	1,14	0,68
Horn	011 007	2.054	1,01	2,75	1,28	1,53	2,53	-0,09	1,38	10,38	1,30	0,07	-0,77	0,34	-0,15	-0,25	0,55
Horn	011 008	3.250	1,50	1,41	0,99	0,72	2,03	0,68	1,21	8,55	1,03	-1,19	-1,42	-1,45	0,59	0,02	-2,41
Horn	011 009	2.466	1,48	1,03	2,22	1,49	1,92	1,48	1,07	10,70	0,49	-0,10	-0,77	1,33	0,20	1,74	2,90
Horn	011 010	3.589	2,00	0,10	1,86	2,17	1,73	0,85	1,40	10,11	-0,07	-0,64	-0,12	1,83	0,43	0,95	2,37
Horn	011 011	1.378	0,96	1,34	1,69	1,40	1,81	1,03	0,49	8,72	-0,96	0,02	0,02	-2,83	0,16	1,01	-2,58
Horn	011 012	2.398	1,90	-0,37	1,39	0,95	0,74	0,33	1,28	6,22	-0,37	-0,36	-1,86	-1,15	-0,61	-0,44	-4,79
Horn	011 013	1.910	0,93	0,25	0,58	0,63	0,70	0,36	1,44	4,89	-1,07	-0,38	-1,86	-0,65	-1,50	1,74	-3,72
Horn	011 014	1.755	1,47	1,76	1,65	1,69	2,29	1,08	1,08	11,03	-1,21	1,86	0,02	-0,06	1,56	2,93	5,11
Horn	011 015	2.415	1,78	0,60	1,94	1,56	1,49	2,47	1,36	11,19	-0,56	-0,57	-0,05	-1,84	0,28	2,00	-0,74
Horn	011 016	726	-1,00	-0,64	-0,76	-1,08	-0,72	-0,96	0,52	-4,64	0,44	-1,35	1,11	-0,06	0,45	-0,18	0,42
Billstedt	012 001	3.133	2,19	1,06	2,85	2,43	2,26	1,37	1,36	13,52	0,14	0,66	0,17	-1,35	0,09	1,14	0,85
Billstedt	012 002	1.514	-0,40	-0,81	-0,88	-0,59	-1,04	-0,86	0,76	-3,83	0,84	-1,07	0,46	1,14	-0,01	-0,11	1,25
Billstedt	012 003	1.736	1,58	0,47	1,12	0,98	1,23	0,04	1,45	6,88	0,30	0,35	1,18	0,34	1,17	0,09	3,43
Billstedt	012 004	1.303	0,67	-1,56	-0,13	-0,34	-0,45	1,37	0,15	-0,29	0,49	0,42	0,75	0,64	-0,05	6,11	8,36
Billstedt	012 005	1.902	0,48	0,48	0,40	0,40	0,25	0,90	0,84	3,75	1,81	-0,38	-0,92	-1,94	0,55	0,88	0,00
Billstedt	012 006	2.530	0,47	-1,40	-0,53	-0,66	-0,53	-1,01	0,91	-2,75	0,12	-0,43	0,89	-0,75	0,69	-0,51	0,00
Billstedt	012 007	1.824	0,99	0,66	0,45	0,47	0,67	-0,26	1,61	4,57	-0,83	0,37	-0,77	-1,05	-0,57	0,09	-2,76
Billstedt	012 008	1.411	0,86	-1,06	-0,07	-0,02	-0,15	-0,37	1,27	0,46	0,33	0,47	0,31	0,74	0,74	0,28	2,88
Billstedt	012 009	3.553	2,04	0,24	2,62	1,91	2,39	2,05	0,97	12,23	0,09	0,04	-0,27	-1,74	0,74	-0,11	-1,25

* Gebietsstand: 31.12.2011

** Stand: 31.12.2011

		Bev. **		S1 Kinder mit Migrationshintergrund S2 Kinder von Alleinerziehenden S3 SGB-II-Empfänger/-innen S4 Arbeitslose S5 Kinder (unter 15 Jahren) in Mindestsicherung S6 Mindestsicherung im Alter S7 Schulabschlüsse (Anteil RS, HS und oHS; bes. Gebietsausschluss)							hoch > -5,96 mittel -5,96 bis +5,96 niedrig +5,96 bis +8,84 sehr niedrig +8,84 <		D1 Kinder mit Migrationshintergrund 2011-2009 D2 Kinder von Alleinerziehenden 2011-2009 D3 SGB-II-Empfänger/-innen 2011-2008 D4 Arbeitslose 2011-2008 D5 Kinder in Mindestsicherung 2011-2008 D6 Mindestsicherung im Alter 2011-2008						positiv > -3,17 stabil -3,17 +3,17 negativ +3,17 <	
Stadtteil*	Stat. Gebiet*	Indikator Mittelwert SD	S1 41,5% 19,4%	S2 27,1% 9,8%	S3 9,5% 8,3%	S4 5,3% 3,1%	S5 19,3% 16,7%	S6 6,5% 6,0%	S7 46,0% 18,5%	Status- summe	D1 0,8% -Pkte 3,7% -Pkte	D2 -0,2% -Pkte 4,2% -Pkte	D3 -0,7% -Pkte 1,4% -Pkte	D4 -0,2% -Pkte 1,0% -Pkte	D5 -1,3% -Pkte 5,2% -Pkte	D6 0,7% -Pkte 1,5% -Pkte	Dynamik- summe			
Billstedt	012 010	3.182	0,34	-0,48	-0,34	-0,21	-0,10	-0,61	0,58	-0,82	0,49	0,68	-0,34	0,54	-0,13	-0,51	0,74			
Billstedt	012 011	2.454	1,73	0,44	2,85	2,59	2,21	1,07	0,98	11,86	-0,26	0,07	-1,49	-0,95	-0,26	0,22	-2,68			
Billstedt	012 012	861	-0,41	-0,86	-0,82	-0,72	-0,77	-0,94	0,40	-4,13	0,60	0,16	0,60	0,74	0,69	0,15	2,94			
Billstedt	012 013	2.487	2,53	1,75	4,25	2,71	3,34	1,97	1,83	18,39	0,38	0,16	-0,70	-0,55	0,45	-1,37	-1,62			
Billstedt	012 014	3.689	1,95	0,48	1,97	2,10	1,61	1,10	1,50	10,72	-0,77	0,66	-0,63	0,44	-0,16	0,28	-0,19			
Billstedt	012 015	2.989	1,33	-0,06	0,82	0,75	0,92	0,43	0,93	5,11	-0,05	-0,03	-1,28	-1,05	-1,05	0,48	-2,97			
Billstedt	012 016	2.507	0,86	0,53	0,89	0,79	0,93	-0,14	1,27	5,14	-0,02	0,68	-0,48	0,24	-1,48	-0,77	-1,83			
Billstedt	012 017	1.341	0,74	-0,64	0,46	0,24	0,50	-0,37	0,49	1,41	0,20	0,73	2,99	0,84	1,67	0,09	6,51			
Billstedt	012 018	4.482	1,29	1,29	2,08	2,10	2,19	0,83	1,54	11,33	-0,64	0,84	-0,55	-0,55	0,53	0,55	0,18			
Billstedt	012 019	3.405	1,26	0,95	2,29	1,43	2,19	1,45	1,95	11,53	1,17	-0,17	-0,70	-3,63	0,59	0,55	-2,19			
Billstedt	012 020	3.020	1,47	0,85	2,69	2,27	2,34	1,50	1,06	12,18	0,87	0,89	-2,07	-3,93	-0,03	-0,44	-4,71			
Billstedt	012 021	1.497	0,76	-0,40	0,52	0,27	0,51	-0,34	0,28	1,61	0,60	0,18	1,90	-0,95	1,32	0,22	3,28			
Billstedt	012 022	3.922	1,66	0,65	2,43	1,56	2,07	0,86	1,05	10,27	0,65	-0,01	1,04	-0,35	0,34	0,61	2,29			
Billstedt	012 023	3.024	1,45	0,94	2,55	1,30	2,41	0,86	0,57	10,09	0,44	0,89	0,10	-0,65	0,84	1,34	2,96			
Billstedt	012 024	1.074	1,65	0,33	2,09	1,24	1,72	0,76	0,82	8,61	-0,02	-0,03	-1,49	-0,65	-1,34	-0,64	-4,18			
Billstedt	012 026	1.123	1,34	-0,98	-0,36	-0,37	-0,16	-0,89	0,76	-0,67	-0,18	0,84	1,04	0,14	0,59	-0,11	2,32			
Billstedt	012 027	2.490	1,84	1,35	2,57	1,88	2,25	2,37	1,03	13,29	0,41	1,48	-0,41	-2,34	0,57	0,95	0,66			
Billstedt	012 028	3.753	1,42	0,11	2,33	1,30	1,94	1,60	1,24	9,95	0,41	0,68	1,11	-1,45	0,74	0,28	1,78			
Billstedt	012 029	3.010	1,56	0,36	1,79	1,11	1,61	0,76	0,77	7,97	0,20	0,09	0,24	-1,94	0,53	-1,37	-2,25			
Billbrook	013 001	1.135	2,84	0,05	2,09	2,30	0,46	3,23	1,97	12,92	0,41	-1,59	-2,58	-4,32	-0,42	6,37	-2,12			
Billbrook	013 002	341	-0,24	1,52	0,59	1,14	-0,03	-0,11	0,00	2,87	-3,77	-0,76	-0,05	-0,45	1,32	-2,69	-6,40			
Rothenburgsort	014 002	1.180	1,69	-0,16	1,38	1,72	0,90	1,80	0,00	7,34	0,28	-0,15	1,47	0,44	0,90	0,35	3,29			
Rothenburgsort	014 003	3.588	1,59	-0,08	1,42	1,30	1,79	0,26	1,39	7,68	0,38	-0,90	1,25	1,14	1,03	0,81	3,72			

* Gebietsstand: 31.12.2011

** Stand: 31.12.2011

		S1 Kinder mit Migrationshintergrund S2 Kinder von Alleinerziehenden S3 SGB-II-Empfänger/-innen S4 Arbeitslose S5 Kinder (unter 15 Jahren) in Mindestsicherung S6 Mindestsicherung im Alter S7 Schulabschlüsse (Anteil RS, HS und oHS; bes. Gebietsausschluss)									D1 Kinder mit Migrationshintergrund 2011-2009 D2 Kinder von Alleinerziehenden 2011-2009 D3 SGB-II-Empfänger/-innen 2011-2008 D4 Arbeitslose 2011-2008 D5 Kinder in Mindestsicherung 2011-2008 D6 Mindestsicherung im Alter 2011-2008							
		Bev. **	hoch > -5,96 mittel -5,96 bis +5,96 niedrig +5,96 bis +8,84 sehr niedrig +8,84 <															positiv > -3,17 stabil -3,17 +3,17 negativ +3,17 <
Stadtteil*	Stat. Gebiet*	Indikator	S1	S2	S3	S4	S5	S6	S7	Status-summe	D1	D2	D3	D4	D5	D6	Dynamik-summe	
		Mittelwert SD	41,5% 19,4%	27,1% 9,8%	9,5% 8,3%	5,3% 3,1%	19,3% 16,7%	6,5% 6,0%	46,0% 18,5%		0,8%- Pkte 3,7%- Pkte	-0,2%- Pkte 4,2%- Pkte	-0,7%- Pkte 1,4%- Pkte	-0,2%- Pkte 1,0%- Pkte	-1,3%- Pkte 5,2%- Pkte	0,7%- Pkte 1,5%- Pkte		
Rothenburgsort	014 004	3.711	1,86	1,24	1,90	2,01	2,18	0,66	1,55	11,39	0,09	1,17	0,39	1,23	0,07	0,55	3,50	
Veddel	015 001	4.686	2,56	-0,12	2,05	1,72	1,73	1,42	1,67	11,04	-0,32	-0,38	-0,84	-0,85	-0,24	0,55	-2,09	
Wilhelmsburg	016 003	976	2,04	1,59	2,32	2,84	2,06	2,39	0,00	13,24	1,14	-2,72	-1,35	-0,25	0,96	3,86	1,63	
Wilhelmsburg	016 004	4.303	2,06	0,16	2,63	2,71	2,06	2,24	1,92	13,78	-0,24	0,09	-0,41	0,14	0,43	0,28	0,31	
Wilhelmsburg	016 005	787	1,65	-0,27	0,91	0,79	0,51	0,09	0,00	3,68	1,09	-1,54	2,27	0,24	0,80	0,22	3,08	
Wilhelmsburg	016 006	1.885	0,12	0,27	2,06	2,46	1,75	0,98	1,75	9,39	0,79	0,18	0,46	1,83	0,43	0,42	4,11	
Wilhelmsburg	016 007	3.332	1,62	1,31	2,47	2,81	2,03	0,81	1,83	12,89	-0,07	0,18	-0,48	0,04	0,18	0,02	-0,13	
Wilhelmsburg	016 008	954	1,22	1,14	0,99	1,88	0,71	0,80	0,00	6,74	0,71	0,28	-0,77	0,34	-2,56	1,87	-0,13	
Wilhelmsburg	016 009	2.405	2,28	1,21	3,22	3,74	2,55	2,46	1,61	17,06	0,30	0,37	-0,55	1,33	0,13	4,26	5,84	
Wilhelmsburg	016 010	4.781	2,09	-0,09	1,56	2,07	1,31	0,78	1,71	9,44	-0,40	0,37	-0,27	0,54	0,11	0,15	0,51	
Wilhelmsburg	016 011	3.016	1,29	-1,40	-0,50	-0,72	-0,44	-0,79	0,50	-2,06	0,57	0,16	1,40	-0,45	1,03	-0,44	2,27	
Wilhelmsburg	016 012	874	-1,09	-0,22	-0,88	-0,79	-0,89	-0,46	1,21	-3,12	-0,40	2,87	0,82	0,24	0,82	0,09	4,44	
Wilhelmsburg	016 013	2.303	1,86	0,68	3,45	3,33	2,46	2,07	1,70	15,55	0,36	-0,85	0,68	0,04	0,65	1,28	2,15	
Wilhelmsburg	016 014	2.583	2,65	-0,77	1,22	0,82	1,05	-0,53	1,38	5,82	0,09	0,89	-0,27	-0,25	0,24	0,15	0,85	
Wilhelmsburg	016 015	1.106	0,85	1,00	0,00	0,40	0,59	-0,27	0,99	3,55	-0,42	0,30	-0,19	-0,85	-0,55	0,35	-1,37	
Wilhelmsburg	016 016	1.339	2,60	-0,34	2,04	1,82	1,50	0,60	1,17	9,38	-0,02	0,51	0,82	-1,54	0,32	0,75	0,84	
Wilhelmsburg	016 017	3.398	2,54	-0,97	2,18	1,65	1,55	0,48	1,35	8,79	0,55	0,16	0,96	-0,45	0,76	0,35	2,33	
Wilhelmsburg	016 018	396	0,47	-2,45	-0,96	-1,27	-1,16	-1,10	-0,75	-7,22	1,01	-1,85	0,02	-0,15	-0,34	-0,44	-1,75	
Wilhelmsburg	016 019	2.667	1,31	-0,76	0,48	0,75	0,69	-0,21	1,23	3,51	0,03	-0,76	-2,07	-0,85	-0,26	0,09	-3,82	
Wilhelmsburg	016 021	3.849	1,35	0,37	1,63	2,14	1,40	0,03	1,93	8,85	-0,07	-0,29	0,02	0,74	-0,09	-0,44	-0,13	
Wilhelmsburg	016 022	2.047	0,30	-0,90	-0,37	-0,27	-0,02	-0,84	1,04	-1,07	0,98	0,56	0,10	0,54	0,78	-0,31	2,65	
Wilhelmsburg	016 023	6.183	2,19	-0,06	3,74	3,10	2,68	1,05	1,54	14,24	0,30	0,14	-0,05	0,74	0,09	0,61	1,83	
Wilhelmsburg	016 024	1.335	0,65	-1,29	-0,58	-0,47	-0,47	-0,98	0,81	-2,33	1,22	1,10	1,62	1,04	1,03	-0,71	5,30	

* Gebietsstand: 31.12.2011

** Stand: 31.12.2011

		S1 Kinder mit Migrationshintergrund S2 Kinder von Alleinerziehenden S3 SGB-II-Empfänger/-innen S4 Arbeitslose S5 Kinder (unter 15 Jahren) in Mindestsicherung S6 Mindestsicherung im Alter S7 Schulabschlüsse (Anteil RS, HS und oHS; bes. Gebietsausschluss)									D1 Kinder mit Migrationshintergrund 2011-2009 D2 Kinder von Alleinerziehenden 2011-2009 D3 SGB-II-Empfänger/-innen 2011-2008 D4 Arbeitslose 2011-2008 D5 Kinder in Mindestsicherung 2011-2008 D6 Mindestsicherung im Alter 2011-2008						
		Bev.								hoch > -5,96 mittel -5,96 bis +5,96 niedrig +5,96 bis +8,84 sehr niedrig +8,84 <							positiv > -3,17 stabil -3,17 +3,17 negativ +3,17 <
Stadtteil*	Stat. Gebiet**	Indikator	S1	S2	S3	S4	S5	S6	S7	Status- summe	D1	D2	D3	D4	D5	D6	Dynamik- summe
		Mittelwert SD	41,5% 19,4%	27,1% 9,8%	9,5% 8,3%	5,3% 3,1%	19,3% 16,7%	6,5% 6,0%	46,0% 18,5%		0,8% -Pkte 3,7% -Pkte	-0,2% -Pkte 4,2% -Pkte	-0,7% -Pkte 1,4% -Pkte	-0,2% -Pkte 1,0% -Pkte	-1,3% -Pkte 5,2% -Pkte	0,7% -Pkte 1,5% -Pkte	
Kleiner Grasbrook	017 003	1.249	1,96	1,55	1,65	1,78	3,18	2,21	0,00	12,33	-1,04	-0,88	-3,59	-1,74	0,59	3,33	-3,34
Finkenwerder	020 003	1.326	-1,50	-0,44	-0,76	-0,85	-0,76	-0,99	-1,54	-6,85	-0,94	-1,02	-0,84	-1,94	-0,30	-0,77	-5,82
Finkenwerder	020 004	898	-1,28	-1,70	-0,97	-0,88	-1,03	-1,01	-1,13	-8,01	0,06	-1,33	1,11	0,74	0,69	-0,11	1,16
Finkenwerder	020 005	2.328	-0,32	-1,30	-0,50	-0,27	-0,45	-0,89	-0,76	-4,51	-0,69	0,28	0,02	1,93	0,20	-0,77	0,97
Finkenwerder	020 006	2.069	0,04	0,83	0,29	0,08	0,62	-0,26	-0,49	1,11	0,87	0,21	-0,63	-0,45	0,07	0,09	0,15
Finkenwerder	020 007	1.550	-0,04	-0,41	-0,25	-0,31	-0,03	-0,59	-0,32	-1,95	1,63	-0,90	0,39	0,84	-0,11	-0,25	1,60
Finkenwerder	020 008	1.742	0,77	0,31	1,34	1,14	1,18	0,68	1,35	6,78	0,14	0,04	0,96	0,94	0,74	0,09	2,92
Finkenwerder	020 009	1.765	-0,02	-0,49	0,00	0,40	-0,24	-0,56	0,09	-0,82	0,12	-0,01	1,62	1,83	0,72	0,28	4,56
Altona-Altstadt	021 001	3.460	0,69	0,95	0,65	1,24	0,56	0,85	0,44	5,39	-1,83	-0,34	-0,70	0,44	-0,98	0,95	-2,45
Altona-Altstadt	021 002	2.047	-0,85	0,02	-0,28	0,05	-0,59	1,69	-0,99	-0,95	-0,51	-0,74	-1,71	-1,54	-1,40	-0,25	-6,14
Altona-Altstadt	021 003	1.600	0,39	0,69	0,16	0,31	-0,09	0,14	-1,22	0,38	-0,51	0,58	-0,05	0,44	-1,79	-0,38	-1,69
Altona-Altstadt	021 004	2.109	0,28	1,80	0,79	1,24	0,51	2,39	0,46	7,47	-1,99	0,04	-1,13	0,14	-1,07	-0,71	-4,72
Altona-Altstadt	021 005	2.719	0,94	0,22	0,79	0,82	0,43	1,33	1,09	5,62	-1,77	0,16	-0,99	-0,95	-0,65	-0,11	-4,31
Altona-Altstadt	021 006	2.542	0,88	1,18	1,03	1,27	0,85	1,08	1,28	7,56	-0,77	1,13	0,68	-0,25	0,22	1,61	2,60
Altona-Altstadt	021 007	2.613	0,75	0,95	0,54	0,92	1,13	1,17	0,72	6,18	-0,64	-1,61	-1,21	-0,25	1,21	0,61	-1,89
Altona-Altstadt	021 008	2.152	0,04	0,05	-0,09	0,21	-0,29	0,28	0,14	0,34	0,01	-0,60	0,68	0,64	-0,15	0,09	0,67
Altona-Altstadt	021 009	1.726	2,00	0,17	1,38	1,98	1,26	1,30	0,00	8,08	-1,02	1,39	0,39	0,84	-0,18	-0,31	1,10
Altona-Altstadt	021 010	1.746	-0,36	1,20	-0,22	0,14	-0,07	0,14	0,00	0,83	-0,86	0,30	-0,34	-0,15	-1,13	0,15	-2,03
Altona-Altstadt	021 011	1.891	1,50	1,87	1,98	1,94	1,79	1,87	1,27	12,21	0,44	1,69	0,24	0,14	0,43	-0,44	2,51
Altona-Altstadt	021 012	2.524	0,94	1,19	1,47	1,43	1,32	2,49	0,69	9,53	-0,59	-0,08	0,10	1,23	-0,42	-1,11	-0,85
Sternschanze	022 001	2.434	0,29	1,75	0,39	0,40	0,30	2,21	0,52	5,85	0,22	0,58	2,05	-0,15	1,75	-0,05	4,40
Sternschanze	022 002	2.397	-0,36	0,71	-0,17	-0,02	-0,46	1,60	0,09	1,40	-0,94	-1,02	-1,49	-0,75	-2,54	0,61	-6,13
Sternschanze	022 003	2.562	1,05	1,21	1,15	0,66	0,96	2,41	0,33	7,75	-0,59	0,75	-0,05	-0,95	-0,84	0,22	-1,46

* Gebietsstand: 31.12.2011

** Stand: 31.12.2011

		S1 Kinder mit Migrationshintergrund S2 Kinder von Alleinerziehenden S3 SGB-II-Empfänger/-innen S4 Arbeitslose S5 Kinder (unter 15 Jahren) in Mindestsicherung S6 Mindestsicherung im Alter S7 Schulabschlüsse (Anteil RS, HS und oHS; bes. Gebietsausschluss)									D1 Kinder mit Migrationshintergrund 2011-2009 D2 Kinder von Alleinerziehenden 2011-2009 D3 SGB-II-Empfänger/-innen 2011-2008 D4 Arbeitslose 2011-2008 D5 Kinder in Mindestsicherung 2011-2008 D6 Mindestsicherung im Alter 2011-2008						
		Indikator	S1	S2	S3	S4	S5	S6	S7	Status- summe	D1	D2	D3	D4	D5	D6	Dynamik- summe
Stadtteil*	Stat. Gebiet**	Mittelwert SD	41,5% 19,4%	27,1% 9,8%	9,5% 8,3%	5,3% 3,1%	19,3% 16,7%	6,5% 6,0%	46,0% 18,5%		0,8% -Pkte 3,7% -Pkte	-0,2% -Pkte 4,2% -Pkte	-0,7% -Pkte 1,4% -Pkte	-0,2% -Pkte 1,0% -Pkte	-1,3% -Pkte 5,2% -Pkte	0,7% -Pkte 1,5% -Pkte	
Sternschanze	022 004	388	-0,04	1,81	-0,49	-0,37	-0,45	0,70	0,00	1,16	2,22	-0,62	-1,06	-0,45	-2,66	-2,43	-5,00
Altona-Nord	023 001	1.537	1,86	0,22	2,15	1,75	2,01	2,47	1,43	11,89	-0,83	0,44	0,02	0,14	0,82	-0,44	0,16
Altona-Nord	023 002	1.708	1,37	0,27	0,51	0,82	0,64	1,30	1,38	6,29	-0,91	0,07	-0,34	-0,55	-0,18	1,87	-0,04
Altona-Nord	023 003	2.058	-0,22	-0,61	-0,20	-0,02	-0,51	0,85	-0,13	-0,85	0,01	-0,38	-1,42	-0,65	-0,88	0,88	-2,45
Altona-Nord	023 004	2.430	0,98	0,83	1,18	1,33	0,92	0,93	0,84	7,01	-0,96	0,99	-0,34	1,14	-0,90	1,74	1,66
Altona-Nord	023 005	2.296	0,87	0,54	0,81	1,33	0,70	1,32	1,46	7,04	-0,07	-1,09	0,02	0,04	-0,09	1,34	0,16
Altona-Nord	023 006	2.304	0,16	1,08	0,48	0,50	0,32	0,41	0,22	3,18	-1,45	0,84	-0,41	-0,15	-0,84	-0,18	-2,19
Altona-Nord	023 007	2.526	0,33	0,99	0,18	0,11	0,12	0,51	0,76	3,01	-0,77	0,91	-1,13	-0,15	-0,51	-0,71	-2,37
Altona-Nord	023 009	2.924	0,46	1,28	0,51	0,66	0,32	0,92	0,44	4,58	-0,59	-0,22	-1,28	0,14	-0,78	-0,25	-2,97
Altona-Nord	023 010	2.072	-0,67	-0,41	-0,40	-0,27	-0,68	-0,34	-0,40	-3,18	-1,04	-0,08	0,31	0,04	-0,03	-0,25	-1,04
Altona-Nord	023 011	1.738	-0,13	0,87	-0,32	0,08	-0,54	-0,36	-0,78	-1,17	-0,48	-1,14	-0,12	0,54	-0,67	0,09	-1,78
Ottensen	024 001	2.433	-0,17	1,91	0,03	0,47	-0,06	0,61	-0,01	2,77	-1,07	0,82	0,02	1,04	-0,88	0,09	0,02
Ottensen	024 002	2.653	-0,91	1,07	-0,48	-0,53	-0,61	-0,14	-0,44	-2,05	-0,64	-0,22	-0,48	-0,65	-1,52	0,61	-2,89
Ottensen	024 003	2.509	0,32	2,16	0,33	0,75	0,20	0,85	1,12	5,73	-0,02	0,77	0,60	0,74	0,51	-0,18	2,43
Ottensen	024 004	1.765	-0,33	2,01	-0,23	0,31	-0,08	-0,74	0,56	1,49	-0,59	0,11	0,60	-0,06	0,11	-0,58	-0,40
Ottensen	024 005	1.761	-0,54	1,35	-0,32	-0,24	-0,22	-0,84	-0,03	-0,85	0,22	0,35	1,54	0,64	1,17	-0,38	3,55
Ottensen	024 006	1.703	-1,50	0,20	-0,96	-1,01	-1,11	-0,49	-1,13	-6,01	-0,96	0,14	-0,63	-0,45	-0,51	-0,18	-2,60
Ottensen	024 007	2.667	-0,38	0,63	-0,14	-0,11	-0,22	0,08	-0,29	-0,45	-1,15	0,58	0,31	0,84	-0,01	-1,17	-0,60
Ottensen	024 008	3.201	-0,10	1,21	0,28	0,21	0,02	1,35	-0,25	2,71	-1,02	0,68	-1,42	0,24	-1,50	0,81	-2,20
Ottensen	024 009	1.791	0,04	1,71	0,52	0,63	0,47	0,93	0,72	5,02	-0,53	-0,57	0,53	-0,06	-0,28	0,42	-0,49
Ottensen	024 010	1.901	0,40	1,24	0,50	1,01	0,47	0,46	0,22	4,30	-1,15	-1,49	-0,41	1,04	-1,09	1,41	-1,70
Ottensen	024 011	2.199	-0,96	-0,74	-0,93	-1,08	-1,09	-0,59	-2,18	-7,57	0,52	0,30	0,53	-0,35	0,05	-1,30	-0,26
Ottensen	024 012	2.021	-1,23	0,33	-0,67	-0,79	-0,88	-0,51	-1,53	-5,28	-0,24	0,35	0,96	0,24	0,57	-0,71	1,18

* Gebietsstand: 31.12.2011

** Stand: 31.12.2011

		S1 Kinder mit Migrationshintergrund S2 Kinder von Alleinerziehenden S3 SGB-II-Empfänger/-innen S4 Arbeitslose S5 Kinder (unter 15 Jahren) in Mindestsicherung S6 Mindestsicherung im Alter S7 Schulabschlüsse (Anteil RS, HS und oHS; bes. Gebietsausschluss)									D1 Kinder mit Migrationshintergrund 2011-2009 D2 Kinder von Alleinerziehenden 2011-2009 D3 SGB-II-Empfänger/-innen 2011-2008 D4 Arbeitslose 2011-2008 D5 Kinder in Mindestsicherung 2011-2008 D6 Mindestsicherung im Alter 2011-2008						
Bev. **		hoch > -5,96 mittel -5,96 bis +5,96 niedrig +5,96 bis +8,84 sehr niedrig +8,84 <															positiv > +3,17 stabil -3,17 +3,17 negativ +3,17 <
Stadtteil*	Stat. Gebiet*	Indikator	S1	S2	S3	S4	S5	S6	S7	Status-summe	D1	D2	D3	D4	D5	D6	Dynamik-summe
		Mittelwert SD	41,5% 19,4%	27,1% 9,8%	9,5% 8,3%	5,3% 3,1%	19,3% 16,7%	6,5% 6,0%	46,0% 18,5%		0,8% -Pkte 3,7% -Pkte	-0,2% -Pkte 4,2% -Pkte	-0,7% -Pkte 1,4% -Pkte	-0,2% -Pkte 1,0% -Pkte	-1,3% -Pkte 5,2% -Pkte	0,7% -Pkte 1,5% -Pkte	
Ottensen	024 013	2.745	0,12	0,41	0,04	0,18	-0,30	1,40	-0,04	1,81	-0,88	-0,76	-0,84	0,44	-0,90	-1,44	-4,38
Ottensen	024 014	3.486	-0,77	0,12	-0,46	-0,40	-0,63	-0,06	-0,68	-2,88	-0,37	0,07	-0,05	-0,55	-0,22	-1,04	-2,17
Ottensen	024 015	685	-0,97	0,47	-0,83	-1,11	-0,84	-1,03	0,00	-4,30	-1,85	2,38	-0,12	-0,75	0,20	-0,44	-0,59
Bahrenfeld	025 001	662	-0,22	-0,47	-0,75	-0,69	-0,90	-0,81	-0,21	-4,05	0,52	-1,44	0,24	0,64	-0,51	-0,25	-0,80
Bahrenfeld	025 003	1.819	-0,45	0,33	-0,49	-0,50	-0,31	-0,79	0,63	-1,57	-1,75	0,99	0,82	0,34	0,57	-0,11	0,86
Bahrenfeld	025 004	2.004	-0,31	-1,33	-0,59	-0,43	-0,97	0,28	-0,30	-3,65	-0,75	0,73	0,10	0,04	0,01	1,54	1,67
Bahrenfeld	025 006	3.098	-1,17	-0,30	-0,65	-0,37	-0,88	-0,64	0,45	-3,56	-0,40	0,07	-0,05	0,94	-0,44	-0,51	-0,39
Bahrenfeld	025 007	1.586	0,40	1,86	0,91	1,62	0,84	1,84	0,22	7,68	-0,59	0,07	-1,57	-1,25	0,36	-1,11	-4,08
Bahrenfeld	025 008	426	-1,62	-1,91	-0,64	-0,79	-1,16	1,79	0,00	-4,34	-2,91	0,28	-0,63	-0,15	-1,32	0,81	-3,92
Bahrenfeld	025 011	4.181	1,25	0,38	0,76	0,59	0,64	0,60	1,25	5,48	-0,05	0,66	-0,63	-0,55	-0,18	0,68	-0,07
Bahrenfeld	025 012	3.107	0,14	0,90	-0,06	0,18	0,26	-0,58	0,36	1,20	-1,21	-0,03	-0,19	0,24	-1,09	0,15	-2,13
Bahrenfeld	025 013	893	0,41	0,43	0,09	0,18	-0,21	0,06	0,43	1,39	-1,34	0,49	0,39	-0,15	-0,13	0,68	-0,06
Bahrenfeld	025 014	1.803	0,29	1,39	0,30	0,50	0,35	0,93	0,65	4,40	-1,34	1,06	1,11	1,14	-0,36	0,22	1,82
Bahrenfeld	025 015	2.724	-0,80	0,72	-0,34	-0,27	-0,35	-0,36	0,46	-0,93	-0,91	0,33	0,17	0,94	-0,20	-0,05	0,27
Bahrenfeld	025 016	917	-0,29	0,05	-0,60	-0,59	-0,75	-0,64	0,22	-2,61	-0,13	-0,97	-0,12	-0,85	-0,07	-0,51	-2,65
Bahrenfeld	025 017	2.316	-0,37	1,51	-0,07	-0,05	0,05	0,04	-0,08	1,03	-0,94	-0,17	-0,34	-0,15	-0,34	-1,44	-3,37
Bahrenfeld	025 018	670	-0,34	-1,74	-0,63	-0,66	-0,84	0,30	0,00	-3,91	0,03	-1,23	1,83	1,14	0,72	1,67	4,17
Groß Flottbek	026 001	2.041	-0,78	-1,32	-0,97	-1,01	-1,10	-0,73	-1,23	-7,14	0,20	0,23	0,31	-0,06	0,07	0,09	0,84
Groß Flottbek	026 002	1.902	-0,64	-1,19	-0,94	-1,08	-1,03	-0,84	-1,16	-6,88	-0,91	0,14	0,31	0,14	0,36	-0,25	-0,20
Groß Flottbek	026 003	2.701	-0,96	-1,70	-1,10	-1,33	-1,16	-0,99	-1,75	-8,99	0,17	-0,41	0,46	0,04	0,22	-0,38	0,11
Groß Flottbek	026 004	2.033	-0,95	-1,43	-1,08	-1,40	-1,14	-0,79	-1,29	-8,09	-0,05	-0,57	0,31	-0,85	0,32	-0,71	-1,54
Groß Flottbek	026 005	1.947	-1,02	-1,46	-1,06	-1,08	-1,12	-0,74	-1,68	-8,16	-0,48	0,14	0,46	1,43	0,26	0,28	2,09
Othmarschen	027 001	2.141	-0,70	-1,41	-1,08	-1,40	-1,14	-1,06	-2,15	-8,94	-0,24	0,23	0,31	-0,35	0,22	-0,64	-0,46

* Gebietsstand: 31.12.2011

** Stand: 31.12.2011

		Bev. **		S1 Kinder mit Migrationshintergrund S2 Kinder von Alleinerziehenden S3 SGB-II-Empfänger/-innen S4 Arbeitslose S5 Kinder (unter 15 Jahren) in Mindestsicherung S6 Mindestsicherung im Alter S7 Schulabschlüsse (Anteil RS, HS und oHS; bes. Gebietsausschluss)							hoch > -5,96 mittel -5,96 bis +5,96 niedrig +5,96 bis +8,84 sehr niedrig +8,84 <		D1 Kinder mit Migrationshintergrund 2011-2009 D2 Kinder von Alleinerziehenden 2011-2009 D3 SGB-II-Empfänger/-innen 2011-2008 D4 Arbeitslose 2011-2008 D5 Kinder in Mindestsicherung 2011-2008 D6 Mindestsicherung im Alter 2011-2008						positiv > -3,17 stabil -3,17 +3,17 negativ +3,17 <
Stadtteil*	Stat. Gebiet*	Indikator Mittelwert SD	S1 41,5% 19,4%	S2 27,1% 9,8%	S3 9,5% 8,3%	S4 5,3% 3,1%	S5 19,3% 16,7%	S6 6,5% 6,0%	S7 46,0% 18,5%	Status- summe	D1 0,8%- Pkte 3,7%- Pkte	D2 -0,2%- Pkte 4,2%- Pkte	D3 -0,7%- Pkte 1,4%- Pkte	D4 -0,2%- Pkte 1,0%- Pkte	D5 -1,3%- Pkte 5,2%- Pkte	D6 0,7%- Pkte 1,5%- Pkte	Dynamik- summe		
Othmarschen	027 002	2.544	-0,73	-1,36	-1,06	-1,17	-1,11	-0,89	-2,14	-8,47	-1,02	0,61	0,68	0,74	0,36	-0,44	0,92		
Othmarschen	027 003	1.019	-0,43	-1,90	-1,08	-1,17	-1,16	-0,91	-0,32	-6,98	1,46	-0,24	0,39	0,64	0,03	-0,58	1,70		
Othmarschen	027 004	699	-0,84	-1,17	-0,79	-0,72	-1,01	-0,69	0,00	-5,24	-3,63	1,22	0,60	-0,25	0,24	1,14	-0,68		
Othmarschen	027 006	1.600	-0,50	-1,94	-1,14	-1,33	-1,16	-1,10	-2,10	-9,26	0,28	0,68	0,46	0,74	0,26	-0,44	1,97		
Othmarschen	027 007	1.346	-1,19	-1,18	-1,07	-0,92	-1,13	-0,99	-2,16	-8,65	-1,10	-0,26	0,39	0,84	0,24	-0,25	-0,14		
Othmarschen	027 008	837	-0,69	-1,09	-0,77	-1,27	-0,89	-0,51	-0,17	-5,38	0,36	0,09	-0,12	-2,44	0,72	-2,30	-3,68		
Othmarschen	027 009	2.322	-0,94	-0,95	-1,02	-1,08	-1,12	-0,66	-1,76	-7,54	-0,72	-0,36	0,46	0,54	0,32	-0,58	-0,34		
Lurup	028 001	2.542	0,48	0,88	0,97	1,04	0,99	-0,01	1,01	5,36	0,52	-0,43	-1,86	0,04	-1,23	-0,71	-3,66		
Lurup	028 002	3.349	1,10	0,19	0,40	0,75	0,52	-0,68	0,58	2,87	-0,21	-0,43	-0,41	1,14	-0,05	-0,31	-0,27		
Lurup	028 003	2.974	0,49	0,77	1,34	1,27	1,04	0,81	1,43	7,14	-0,26	1,03	0,68	1,43	0,40	0,15	3,43		
Lurup	028 004	2.875	0,19	-1,50	-0,70	-0,69	-0,90	-0,36	0,01	-3,94	1,73	-0,62	0,10	-0,25	-0,03	-0,38	0,55		
Lurup	028 005	3.407	0,81	0,44	1,29	1,24	1,05	0,66	1,58	7,08	0,06	0,23	0,89	-0,25	0,49	1,08	2,50		
Lurup	028 006	2.245	1,31	0,41	0,73	0,72	0,82	0,19	1,05	5,24	1,25	-0,45	0,53	0,44	-0,22	0,55	2,09		
Lurup	028 007	3.250	0,98	-0,33	0,69	0,85	0,55	0,26	1,15	4,15	0,01	0,02	1,40	2,43	0,72	0,09	4,66		
Lurup	028 008	2.892	2,04	0,57	2,27	2,30	1,62	2,02	1,29	12,11	-0,32	0,42	-2,65	0,74	-1,44	0,48	-2,77		
Lurup	028 009	3.125	0,23	-0,36	-0,29	-0,37	-0,20	-0,64	0,22	-1,41	1,73	0,21	1,40	1,14	1,15	-0,64	4,98		
Lurup	028 010	1.956	0,45	-1,16	-0,40	-0,24	-0,42	-0,51	0,60	-1,67	0,65	-0,22	0,24	-0,35	0,13	-0,44	0,01		
Lurup	028 012	363	0,49	-1,41	-0,01	0,40	1,47	-1,10	0,67	0,52	2,68	-1,33	1,04	1,04	2,10	-0,44	5,08		
Lurup	028 013	1.724	2,01	0,76	3,02	3,04	2,34	2,44	1,44	15,04	0,09	0,70	1,90	1,53	2,04	3,92	10,19		
Lurup	028 014	1.686	0,91	0,77	1,71	2,17	1,64	0,86	1,12	9,18	-0,59	2,68	0,89	2,33	0,43	0,61	6,37		
Lurup	028 016	1.233	-0,46	-0,54	-0,37	-0,59	-0,07	-0,61	-0,50	-3,14	1,46	-0,10	0,02	0,04	0,88	0,22	2,53		
Osdorf	029 002	1.689	1,88	0,33	1,59	1,98	1,60	0,30	1,68	9,35	-0,13	-0,01	-1,71	1,43	-0,92	1,74	0,41		
Osdorf	029 003	2.000	1,96	2,00	2,75	2,52	2,56	1,60	1,36	14,75	0,47	0,40	-0,05	-0,25	-0,40	-0,51	-0,35		

* Gebietsstand: 31.12.2011

** Stand: 31.12.2011

		Bev. **		S1 Kinder mit Migrationshintergrund S2 Kinder von Alleinerziehenden S3 SGB-II-Empfänger/-innen S4 Arbeitslose S5 Kinder (unter 15 Jahren) in Mindestsicherung S6 Mindestsicherung im Alter S7 Schulabschlüsse (Anteil RS, HS und oHS; bes. Gebietsausschluss)							hoch > -5,96 mittel -5,96 bis +5,96 niedrig +5,96 bis +8,84 sehr niedrig +8,84 <		D1 Kinder mit Migrationshintergrund 2011-2009 D2 Kinder von Alleinerziehenden 2011-2009 D3 SGB-II-Empfänger/-innen 2011-2008 D4 Arbeitslose 2011-2008 D5 Kinder in Mindestsicherung 2011-2008 D6 Mindestsicherung im Alter 2011-2008						positiv > -3,17 stabil -3,17 +3,17 negativ +3,17 <	
Stadtteil*	Stat. Gebiet*	Indikator Mittelwert SD	S1 41,5% 19,4%	S2 27,1% 9,8%	S3 9,5% 8,3%	S4 5,3% 3,1%	S5 19,3% 16,7%	S6 6,5% 6,0%	S7 46,0% 18,5%	Status- summe	D1 0,8% -Pkte 3,7% -Pkte	D2 -0,2% -Pkte 4,2% -Pkte	D3 -0,7% -Pkte 1,4% -Pkte	D4 -0,2% -Pkte 1,0% -Pkte	D5 -1,3% -Pkte 5,2% -Pkte	D6 0,7% -Pkte 1,5% -Pkte	Dynamik- summe			
Osdorf	029 004	1.716	1,47	1,00	1,93	1,85	1,82	0,78	1,71	10,56	0,74	0,33	-0,70	1,33	-0,40	-0,05	1,25			
Osdorf	029 005	1.312	-0,52	-1,57	-0,97	-0,76	-1,08	-0,58	-0,13	-5,61	0,44	-1,44	-0,70	0,44	-0,38	-0,05	-1,69			
Osdorf	029 006	3.265	1,64	1,14	2,37	2,10	1,85	0,73	1,91	11,75	0,33	0,87	-1,13	1,43	-0,45	0,88	1,92			
Osdorf	029 007	1.597	0,78	0,17	0,24	0,21	0,36	-0,53	1,04	2,28	0,82	-0,64	-1,35	-1,15	-1,19	-0,25	-3,76			
Osdorf	029 008	3.179	-0,08	0,76	-0,06	-0,18	-0,14	-0,43	0,19	0,07	-0,13	0,75	-0,48	0,84	-0,36	-0,64	-0,02			
Osdorf	029 009	1.814	0,03	0,12	-0,29	-0,02	-0,42	-0,14	1,21	0,50	0,17	0,04	-0,63	-0,65	-1,00	0,35	-1,71			
Osdorf	029 010	1.444	-0,13	0,65	-0,37	-0,43	-0,26	-0,71	0,22	-1,04	2,06	-0,41	0,89	-0,35	0,67	-0,44	2,41			
Osdorf	029 011	1.963	-0,40	-0,99	-0,38	-0,18	-0,73	-0,51	-0,75	-3,95	0,47	0,82	0,17	-1,15	0,42	-0,64	0,08			
Osdorf	029 012	2.267	-1,04	-1,28	-1,07	-1,30	-1,11	-0,79	-1,84	-8,44	0,41	-0,08	0,46	0,34	0,07	-0,05	1,16			
Osdorf	029 013	2.894	-1,28	-0,94	-0,77	-1,01	-0,95	-0,69	-0,94	-6,59	-0,37	0,33	0,24	-0,06	-0,16	0,15	0,13			
Nienstedten	030 001	2.422	-1,00	-1,07	-1,10	-1,30	-1,15	-0,86	-1,64	-8,11	0,25	0,47	0,31	0,34	0,20	-0,97	0,60			
Nienstedten	030 002	1.882	-1,06	-1,47	-1,10	-1,27	-1,11	-1,01	-1,90	-8,91	-0,42	0,04	0,39	0,64	0,22	-0,25	0,62			
Nienstedten	030 003	832	-1,07	-1,14	-1,02	-1,37	-1,07	-1,10	-1,62	-8,39	-0,13	-1,77	0,68	0,14	0,53	-0,44	-1,00			
Nienstedten	030 004	1.958	-0,90	-1,02	-1,05	-1,24	-1,12	-0,99	-1,71	-8,02	-0,21	0,28	0,17	-0,65	0,03	-0,38	-0,76			
Blankenese	031 001	1.855	-1,13	-1,38	-1,02	-1,21	-1,12	-0,93	-2,29	-9,07	0,38	-1,35	0,60	0,24	0,26	-0,58	-0,44			
Blankenese	031 002	2.152	-0,96	-1,38	-1,10	-1,17	-1,16	-1,04	-2,25	-9,07	-0,02	0,73	-0,12	-0,25	0,14	-0,38	0,10			
Blankenese	031 003	2.749	-1,08	-1,26	-1,06	-1,04	-1,10	-0,84	-1,18	-7,56	-0,07	-0,08	0,31	1,04	0,30	-0,31	1,19			
Blankenese	031 004	1.881	-0,95	-0,79	-0,99	-1,21	-1,07	-0,89	-1,79	-7,69	-0,24	-0,97	0,46	-0,06	0,30	-0,18	-0,69			
Blankenese	031 005	2.395	-0,73	-0,47	-0,95	-1,04	-0,97	-0,68	-1,66	-6,50	0,98	0,23	-0,05	-0,15	0,36	-0,11	1,25			
Blankenese	031 006	1.852	-1,27	-0,14	-1,02	-1,04	-1,08	-1,01	-2,23	-7,80	-0,77	2,50	0,10	0,54	0,05	-0,38	2,03			
Iserbrook	032 001	1.564	-1,03	-0,63	-0,71	-0,63	-0,68	-0,83	-0,25	-4,76	-0,07	-0,43	0,68	0,94	0,47	-0,31	1,27			
Iserbrook	032 002	1.628	-1,10	-0,29	-0,73	-0,88	-0,86	-0,93	-0,68	-5,48	-0,21	0,89	0,31	0,24	0,32	-0,58	0,98			
Iserbrook	032 003	3.134	-0,18	0,02	0,13	0,34	0,11	0,11	0,38	0,91	0,44	0,68	-0,12	0,54	-0,07	0,35	1,82			

* Gebietsstand: 31.12.2011

** Stand: 31.12.2011

		S1 Kinder mit Migrationshintergrund S2 Kinder von Alleinerziehenden S3 SGB-II-Empfänger/-innen S4 Arbeitslose S5 Kinder (unter 15 Jahren) in Mindestsicherung S6 Mindestsicherung im Alter S7 Schulabschlüsse (Anteil RS, HS und oHS; bes. Gebietsausschluss)									D1 Kinder mit Migrationshintergrund 2011-2009 D2 Kinder von Alleinerziehenden 2011-2009 D3 SGB-II-Empfänger/-innen 2011-2008 D4 Arbeitslose 2011-2008 D5 Kinder in Mindestsicherung 2011-2008 D6 Mindestsicherung im Alter 2011-2008						
		Bev.								hoch > -5,96 mittel -5,96 bis +5,96 niedrig +5,96 bis +8,84 sehr niedrig +8,84 <							positiv > -3,17 stabil -3,17 +3,17 negativ +3,17 <
Stadtteil*	Stat. Gebiet*	Indikator	S1	S2	S3	S4	S5	S6	S7	Status- summe	D1	D2	D3	D4	D5	D6	Dynamik- summe
		Mittelwert SD	41,5% 19,4%	27,1% 9,8%	9,5% 8,3%	5,3% 3,1%	19,3% 16,7%	6,5% 6,0%	46,0% 18,5%		0,8% -Pkte 3,7% -Pkte	-0,2% -Pkte 4,2% -Pkte	-0,7% -Pkte 1,4% -Pkte	-0,2% -Pkte 1,0% -Pkte	-1,3% -Pkte 5,2% -Pkte	0,7% -Pkte 1,5% -Pkte	
Iserbrook	032 004	2.353	-0,76	-0,31	-0,73	-0,63	-0,82	-0,34	-1,32	-4,92	-0,07	0,89	0,02	0,44	0,32	-0,38	1,22
Iserbrook	032 005	2.211	-0,75	-1,38	-0,91	-0,85	-0,97	-0,98	-0,58	-6,43	-0,80	-0,34	0,24	0,64	-0,07	-0,31	-0,64
Sülldorf	033 001	548	-0,05	-1,15	0,62	1,75	0,20	1,30	-1,24	1,43	-1,85	0,84	4,00	3,82	3,51	5,84	16,16
Sülldorf	033 002	2.738	-0,84	0,58	-0,08	0,11	-0,43	-0,17	-0,25	-1,09	-0,13	1,01	-0,48	-0,55	-0,05	-0,18	-0,38
Sülldorf	033 003	2.554	-1,27	-1,24	-0,93	-0,88	-1,05	-1,06	-0,76	-7,19	0,25	0,09	0,75	0,24	0,38	-0,31	1,39
Sülldorf	033 004	1.784	-1,10	-1,06	-0,90	-0,85	-1,01	-0,71	-1,13	-6,77	-0,53	0,18	-0,19	0,04	0,28	-0,51	-0,73
Sülldorf	033 005	1.326	-0,26	-0,27	-0,23	-0,24	-0,13	-0,86	-0,63	-2,61	1,28	0,21	0,10	-0,35	-0,71	-0,31	0,21
Rissen	034 002	1.905	-1,22	-2,12	-1,13	-1,53	-1,16	-0,94	-1,47	-9,57	0,68	-0,17	0,17	-0,85	-0,03	-0,31	-0,51
Rissen	034 003	1.443	-1,61	-1,26	-0,93	-0,92	-1,10	-0,49	-1,54	-7,85	-0,51	0,16	0,39	0,14	0,16	-0,18	0,17
Rissen	034 004	2.555	-1,16	-1,16	-0,99	-0,98	-1,06	-0,94	-1,63	-7,92	-0,26	0,51	0,75	0,34	0,32	-0,18	1,48
Rissen	034 005	2.504	-0,67	0,98	-0,20	0,37	-0,18	-0,49	-1,58	-1,77	0,17	0,63	2,12	3,12	0,49	-0,11	6,42
Rissen	034 006	3.054	-0,64	-0,61	-0,61	-0,63	-0,60	-0,56	-0,63	-4,28	0,63	0,02	0,89	0,94	0,80	0,02	3,30
Rissen	034 007	1.733	-1,56	-1,77	-1,07	-1,17	-1,16	-0,84	-1,26	-8,84	-0,21	-0,69	0,53	0,24	0,18	-0,44	-0,39
Rissen	034 008	1.493	-1,27	-1,85	-1,10	-1,14	-1,13	-0,53	-1,92	-8,94	-0,88	-0,81	0,39	0,54	0,36	-0,05	-0,45
Eimsbüttel	035 001	1.427	-0,02	2,00	0,13	-0,11	0,47	0,90	-0,89	2,47	0,87	-0,38	-0,84	-1,74	-0,76	-0,84	-3,70
Eimsbüttel	035 002	1.834	-1,03	0,59	-0,67	-0,63	-0,88	0,16	-0,46	-2,92	-1,40	-0,45	-0,05	0,14	-0,67	0,68	-1,74
Eimsbüttel	035 003	1.874	-0,87	0,25	-0,59	-0,40	-0,82	0,26	-0,17	-2,34	0,71	-1,30	-0,63	-0,45	-0,98	-0,11	-2,76
Eimsbüttel	035 004	2.807	-0,61	1,28	-0,24	0,14	-0,30	0,01	-1,19	-0,90	0,36	-0,60	-1,57	0,24	-2,17	0,09	-3,65
Eimsbüttel	035 005	2.003	-0,97	1,05	-0,60	-0,85	-0,60	1,10	-1,13	-2,00	0,41	-0,88	0,10	-0,55	0,11	-0,18	-0,99
Eimsbüttel	035 006	2.023	-0,22	1,70	-0,25	0,11	-0,19	0,36	0,93	2,44	-0,21	-1,26	-0,70	1,43	-0,76	-0,91	-2,40
Eimsbüttel	035 007	1.532	-1,19	3,09	-0,55	-0,43	-0,76	0,30	-1,24	-0,79	-0,24	1,08	-1,21	-1,45	-2,14	-2,69	-6,64
Eimsbüttel	035 008	2.252	-1,00	0,00	-0,66	-0,69	-0,73	0,46	-1,01	-3,63	-0,26	-1,85	0,53	-0,15	0,36	0,48	-0,89
Eimsbüttel	035 009	2.365	-0,97	0,35	-0,67	-0,82	-0,65	-0,11	-1,62	-4,49	-0,53	-0,17	-0,05	-0,65	0,42	-1,24	-2,22

* Gebietsstand: 31.12.2011

** Stand: 31.12.2011

		Bev. **		S1 Kinder mit Migrationshintergrund S2 Kinder von Alleinerziehenden S3 SGB-II-Empfänger/-innen S4 Arbeitslose S5 Kinder (unter 15 Jahren) in Mindestsicherung S6 Mindestsicherung im Alter S7 Schulabschlüsse (Anteil RS, HS und oHS; bes. Gebietsausschluss)							hoch > -5,96 mittel -5,96 bis +5,96 niedrig +5,96 bis +8,84 sehr niedrig +8,84 <		D1 Kinder mit Migrationshintergrund 2011-2009 D2 Kinder von Alleinerziehenden 2011-2009 D3 SGB-II-Empfänger/-innen 2011-2008 D4 Arbeitslose 2011-2008 D5 Kinder in Mindestsicherung 2011-2008 D6 Mindestsicherung im Alter 2011-2008						positiv > -3,17 stabil -3,17 +3,17 negativ +3,17 <	
Stadtteil*	Stat. Gebiet*	Indikator Mittelwert SD	S1 41,5% 19,4%	S2 27,1% 9,8%	S3 9,5% 8,3%	S4 5,3% 3,1%	S5 19,3% 16,7%	S6 6,5% 6,0%	S7 46,0% 18,5%	Status- summe	D1 0,8% -Pkte 3,7% -Pkte	D2 -0,2% -Pkte 4,2% -Pkte	D3 -0,7% -Pkte 1,4% -Pkte	D4 -0,2% -Pkte 1,0% -Pkte	D5 -1,3% -Pkte 5,2% -Pkte	D6 0,7% -Pkte 1,5% -Pkte	Dynamik- summe			
Eimsbüttel	035 010	2.074	-0,92	-0,96	-1,04	-1,30	-1,10	-0,79	-2,16	-8,27	1,38	-0,60	0,10	-0,25	0,26	-1,24	-0,35			
Eimsbüttel	035 011	2.554	-0,18	0,84	-0,03	0,18	0,02	0,06	-0,13	0,76	0,25	-0,50	-1,06	0,84	-0,65	-1,24	-2,36			
Eimsbüttel	035 012	2.052	-0,35	1,30	-0,19	-0,40	-0,15	0,48	0,30	0,98	-1,21	0,40	-0,92	-1,25	-0,53	0,81	-2,69			
Eimsbüttel	035 013	1.317	-0,58	1,20	-0,44	-0,18	-0,53	-0,29	-1,40	-2,23	-1,21	-0,17	-0,19	1,23	-0,16	0,35	-0,15			
Eimsbüttel	035 014	1.321	1,02	1,18	0,32	0,66	0,57	0,13	-0,68	3,19	1,65	-0,57	-0,55	-1,05	-0,74	-0,84	-2,11			
Eimsbüttel	035 015	3.167	-0,63	0,13	-0,54	-0,53	-0,34	0,14	-0,26	-2,02	-0,07	-0,01	-0,55	-0,35	-0,45	0,48	-0,96			
Eimsbüttel	035 016	2.486	-0,85	-0,28	-0,81	-0,56	-1,05	-0,49	-1,30	-5,34	0,95	-1,56	-0,05	0,54	0,30	-0,51	-0,33			
Eimsbüttel	035 017	2.015	0,78	0,05	0,06	0,18	0,32	0,95	0,57	2,90	-1,04	-2,32	-1,28	-1,84	-0,15	1,28	-5,35			
Eimsbüttel	035 018	2.236	-0,74	0,01	-0,82	-0,76	-0,92	-0,02	-1,21	-4,46	0,01	-0,36	-0,19	-0,06	-0,73	0,22	-1,11			
Eimsbüttel	035 019	1.536	-0,68	-0,36	-0,55	-0,34	-0,88	-0,14	-1,24	-4,18	-1,15	-1,14	0,17	1,14	0,49	-0,51	-1,00			
Eimsbüttel	035 020	2.498	-1,20	-0,42	-0,73	-0,56	-0,96	-0,49	-0,72	-5,09	0,44	-1,16	0,02	0,04	0,22	-0,51	-0,94			
Eimsbüttel	035 021	2.721	-0,46	0,56	-0,38	-0,34	-0,58	0,45	0,60	-0,16	-0,91	-0,90	-0,92	-0,35	-1,03	0,68	-3,43			
Eimsbüttel	035 022	2.717	0,01	0,89	-0,09	0,11	-0,16	1,00	-0,55	1,21	-0,51	-1,52	-1,42	-0,55	-0,96	0,75	-4,20			
Eimsbüttel	035 023	2.370	-0,27	0,07	-0,19	-0,18	-0,48	1,74	0,35	1,05	-1,64	0,04	-1,35	-0,45	-1,23	-1,30	-5,93			
Eimsbüttel	035 024	2.187	-0,35	1,35	-0,25	-0,18	-0,22	0,75	-0,54	0,56	-0,40	0,04	-2,29	-0,55	-1,83	-0,91	-5,93			
Eimsbüttel	035 025	1.612	-0,96	0,50	-0,61	-0,21	-0,60	-0,53	-0,78	-3,19	-0,51	-0,90	-0,99	0,74	-0,78	-0,77	-3,21			
Eimsbüttel	035 026	2.312	-0,95	-0,04	-0,91	-1,04	-0,99	1,84	-1,71	-3,82	0,30	-1,42	-1,06	-1,45	-0,09	2,27	-1,44			
Rotherbaum	036 001	1.352	-0,53	0,86	-0,78	-0,66	-1,02	0,51	-1,40	-3,02	-1,64	1,81	0,24	0,54	-0,49	0,15	0,61			
Rotherbaum	036 002	3.017	-0,75	0,34	-0,75	-0,79	-0,96	0,21	-1,08	-3,77	-0,26	0,99	-0,27	-0,15	-0,38	-0,44	-0,52			
Rotherbaum	036 003	2.534	-0,64	-0,48	-0,93	-0,95	-1,07	-0,66	-1,26	-5,99	0,14	0,07	0,60	0,44	0,34	-1,64	-0,05			
Rotherbaum	036 004	1.204	-0,39	0,19	-0,85	-0,82	-0,88	-0,49	-1,63	-4,88	-1,34	0,09	0,68	0,34	0,43	-0,71	-0,51			
Rotherbaum	036 006	635	-0,14	1,00	-0,55	-0,66	-1,03	1,70	0,00	0,33	-2,72	-0,93	-1,57	-2,24	-2,02	-0,84	-10,31			
Rotherbaum	036 007	514	-0,36	-1,19	-0,82	-0,47	-1,16	0,09	0,00	-3,90	-1,10	-0,81	-0,48	2,03	-0,59	-2,36	-3,31			

* Gebietsstand: 31.12.2011

** Stand: 31.12.2011

		S1 Kinder mit Migrationshintergrund S2 Kinder von Alleinerziehenden S3 SGB-II-Empfänger/-innen S4 Arbeitslose S5 Kinder (unter 15 Jahren) in Mindestsicherung S6 Mindestsicherung im Alter S7 Schulabschlüsse (Anteil RS, HS und oHS; bes. Gebietsausschluss)									D1 Kinder mit Migrationshintergrund 2011-2009 D2 Kinder von Alleinerziehenden 2011-2009 D3 SGB-II-Empfänger/-innen 2011-2008 D4 Arbeitslose 2011-2008 D5 Kinder in Mindestsicherung 2011-2008 D6 Mindestsicherung im Alter 2011-2008						
		Indikator	S1	S2	S3	S4	S5	S6	S7	Status-	D1	D2	D3	D4	D5	D6	Dynamik-
Stadtteil*	Stat. Gebiet**	Mittelwert SD	41,5% 19,4%	27,1% 9,8%	9,5% 8,3%	5,3% 3,1%	19,3% 16,7%	6,5% 6,0%	46,0% 18,5%	hoch > -5,96 mittel -5,96 bis +5,96 niedrig +5,96 bis +8,84 sehr niedrig +8,84 <	0,8% -Pkte 3,7% +Pkte	-0,2% -Pkte 4,2% -Pkte	-0,7% -Pkte 1,4% -Pkte	-0,2% -Pkte 1,0% -Pkte	-1,3% -Pkte 5,2% +Pkte	0,7% -Pkte 1,5% -Pkte	positiv > -3,17 stabil -3,17 +3,17 negativ +3,17 <
Rotherbaum	036 008	1.967	-0,48	-0,72	-1,00	-1,11	-1,13	-0,54	-2,12	-7,10	0,14	-0,90	0,10	-0,25	0,11	-0,51	-1,32
Rotherbaum	036 009	2.872	-0,18	0,59	-0,28	-0,21	-0,31	0,92	-0,78	-0,26	-0,42	-1,04	-1,21	0,04	0,07	-1,24	-3,80
Rotherbaum	036 010	856	-0,27	-0,38	-1,04	-0,92	-1,10	-0,89	-1,40	-6,00	0,82	-0,03	0,31	1,04	0,24	-0,91	1,47
Rotherbaum	036 011	867	0,02	-0,91	-1,06	-0,92	-1,08	-0,51	0,00	-4,45	-0,34	-1,80	0,24	0,64	0,20	-1,37	-2,43
Harvestehude	037 001	2.399	-0,94	-0,73	-1,08	-1,27	-1,16	-0,83	-2,03	-8,04	-0,61	-0,01	0,31	0,44	0,26	-0,11	0,28
Harvestehude	037 002	2.140	-0,95	-1,44	-1,05	-0,88	-1,16	-0,56	-1,71	-7,75	-0,45	0,21	0,02	0,24	0,20	-0,31	-0,09
Harvestehude	037 003	1.832	-1,04	-0,31	-1,06	-0,85	-1,13	-0,74	-1,74	-6,88	0,17	1,03	0,24	0,54	0,26	-0,18	2,06
Harvestehude	037 004	2.087	-0,85	-1,15	-1,05	-1,21	-1,11	-0,58	-2,17	-8,11	-0,24	-1,19	0,39	0,34	0,34	-0,84	-1,20
Harvestehude	037 005	2.370	-0,82	0,30	-0,78	-0,88	-0,85	-0,11	-1,13	-4,27	0,22	-0,83	-0,05	0,04	0,22	-0,84	-1,23
Harvestehude	037 006	2.658	1,36	1,19	0,59	1,04	0,98	1,84	0,48	7,47	0,65	0,66	-1,78	-0,25	-1,65	1,61	-0,77
Harvestehude	037 007	2.037	-0,80	-0,51	-0,90	-0,88	-1,03	-0,44	-1,88	-6,45	-1,34	-0,01	0,39	0,54	-0,13	0,22	-0,33
Harvestehude	037 008	1.062	-0,86	-0,31	-1,02	-1,27	-1,06	-0,63	0,00	-5,15	-0,77	-0,43	0,24	-0,06	0,42	-1,17	-1,78
Hoheluft-West	038 001	2.409	-0,05	0,05	-0,34	-0,21	-0,45	0,25	-0,11	-0,86	-0,32	-1,66	-0,34	-0,25	-0,40	0,15	-2,81
Hoheluft-West	038 002	2.146	-0,43	0,61	-0,75	-0,50	-0,89	-0,49	-0,04	-2,50	-0,10	-0,71	-0,63	0,84	-1,27	0,09	-1,78
Hoheluft-West	038 003	2.547	-0,75	1,05	-0,56	-0,56	-0,55	0,23	-1,01	-2,16	-1,15	-0,19	-0,84	-0,55	-0,59	0,35	-2,98
Hoheluft-West	038 004	1.932	-0,99	0,16	-0,84	-0,95	-0,97	0,36	-1,81	-5,03	0,09	-0,67	-0,41	-0,55	-0,61	1,81	-0,34
Hoheluft-West	038 005	1.991	-1,34	0,00	-0,95	-0,92	-1,06	-0,68	-1,84	-6,78	-1,15	-0,50	-0,12	-0,15	0,26	0,35	-1,32
Hoheluft-West	038 006	1.800	-1,22	0,67	-0,95	-1,21	-1,04	-0,43	-1,65	-5,83	-0,21	0,58	0,10	-1,05	0,16	0,09	-0,33
Lokstedt	039 001	1.284	-0,75	-1,28	-0,91	-0,72	-1,04	-1,10	-1,40	-7,21	0,25	0,04	0,60	1,63	0,16	-0,44	2,25
Lokstedt	039 002	2.939	-0,65	0,12	-0,50	-0,47	-0,67	0,01	0,79	-1,36	0,74	-0,81	-0,34	0,34	-0,55	-0,05	-0,67
Lokstedt	039 003	2.231	-0,47	-0,50	-0,78	-0,88	-0,86	-0,56	-0,68	-4,74	-1,26	-0,67	-0,63	0,24	-0,26	-0,44	-3,02
Lokstedt	039 004	1.017	-0,32	-1,00	-0,32	-0,53	-0,36	-0,31	-1,50	-4,34	-0,59	-0,45	-0,05	-1,05	-0,53	0,15	-2,52
Lokstedt	039 005	478	-2,14	-2,76	-1,12	-1,04	-1,16	-0,89	0,00	-9,11	-0,21	0,04	0,24	2,23	0,26	-0,44	2,12

* Gebietsstand: 31.12.2011

** Stand: 31.12.2011

		S1 Kinder mit Migrationshintergrund S2 Kinder von Alleinerziehenden S3 SGB-II-Empfänger/-innen S4 Arbeitslose S5 Kinder (unter 15 Jahren) in Mindestsicherung S6 Mindestsicherung im Alter S7 Schulabschlüsse (Anteil RS, HS und oHS; bes. Gebietsausschluss)									D1 Kinder mit Migrationshintergrund 2011-2009 D2 Kinder von Alleinerziehenden 2011-2009 D3 SGB-II-Empfänger/-innen 2011-2008 D4 Arbeitslose 2011-2008 D5 Kinder in Mindestsicherung 2011-2008 D6 Mindestsicherung im Alter 2011-2008						
Bev. **		hoch > -5,96 mittel -5,96 bis +5,96 niedrig +5,96 bis +8,84 sehr niedrig +8,84 <									positiv > -3,17 stabil -3,17 +3,17 negativ +3,17 <						
Stadtteil*	Stat. Gebiet*	Indikator	S1	S2	S3	S4	S5	S6	S7	Status-summe	D1	D2	D3	D4	D5	D6	Dynamik-summe
		Mittelwert SD	41,5% 19,4%	27,1% 9,8%	9,5% 8,3%	5,3% 3,1%	19,3% 16,7%	6,5% 6,0%	46,0% 18,5%		0,8%- Pkte 3,7%- Pkte	-0,2%- Pkte 4,2%- Pkte	-0,7%- Pkte 1,4%- Pkte	-0,2%- Pkte 1,0%- Pkte	-1,3%- Pkte 5,2%- Pkte	0,7%- Pkte 1,5%- Pkte	
Lokstedt	039 006	3.434	-0,53	-0,89	-0,71	-0,79	-0,73	-0,59	-1,30	-5,54	-1,10	0,87	-0,05	0,54	-0,03	-0,31	-0,08
Lokstedt	039 007	3.285	-0,65	-0,53	-0,69	-0,69	-0,59	-0,58	-0,97	-4,70	0,03	-1,77	-0,92	-0,15	-0,57	-0,05	-3,43
Lokstedt	039 008	2.522	-0,88	-0,75	-0,85	-0,82	-1,00	-0,83	-0,88	-6,00	-0,40	0,82	0,24	0,14	0,16	-0,44	0,53
Lokstedt	039 009	2.090	-0,65	-0,82	-0,70	-1,04	-0,91	-0,66	-1,37	-6,15	-0,26	-0,81	0,39	-0,35	0,14	-0,71	-1,60
Lokstedt	039 010	3.037	2,13	0,83	2,65	0,98	1,80	4,27	0,69	13,35	-0,80	1,06	-0,63	-1,35	0,30	0,35	-1,07
Lokstedt	039 011	1.364	-0,63	0,16	-0,78	-1,11	-0,70	-0,27	-1,76	-5,10	0,60	-2,25	-0,34	-1,35	-1,05	-0,51	-4,89
Lokstedt	039 012	1.992	0,68	1,05	0,10	-0,34	0,38	1,35	0,86	4,08	0,28	0,84	-0,92	-0,35	-0,38	-0,38	-0,90
Niendorf	040 002	3.894	-0,45	-0,30	-0,49	-0,72	-0,42	-0,74	-0,76	-3,88	0,03	-0,01	-0,55	0,34	-0,22	-0,05	-0,45
Niendorf	040 003	2.425	-1,10	-0,38	-0,77	-1,14	-0,78	-0,86	-0,58	-5,61	-0,59	0,23	-0,41	-1,05	-0,78	-0,31	-2,91
Niendorf	040 004	2.568	-0,73	-0,86	-0,84	-0,72	-0,93	-0,99	0,05	-5,03	0,17	0,58	0,96	0,84	0,30	-0,51	2,35
Niendorf	040 005	3.142	-0,35	0,96	-0,20	0,05	-0,10	-0,21	0,74	0,89	-0,24	-0,90	-1,06	0,44	-1,23	-0,25	-3,23
Niendorf	040 006	1.306	-1,03	-1,34	-0,84	-0,85	-0,88	-0,78	-0,46	-6,17	0,06	-1,14	0,17	0,54	0,32	-0,71	-0,76
Niendorf	040 007	2.426	-1,07	-0,83	-0,72	-0,69	-0,81	-0,68	-1,49	-6,29	-1,23	-0,08	0,75	0,84	0,26	-0,44	0,09
Niendorf	040 008	2.208	-1,37	-0,87	-1,02	-1,08	-1,05	-0,98	-0,03	-6,39	-0,88	-0,26	-0,19	0,04	-0,44	-0,58	-2,31
Niendorf	040 009	1.912	-0,95	-1,56	-0,85	-1,01	-0,95	-0,88	-0,98	-7,19	-0,26	-0,29	0,10	-0,06	-0,47	-0,31	-1,30
Niendorf	040 010	2.202	-1,24	-1,05	-0,96	-1,04	-0,97	-0,84	-0,54	-6,65	0,65	0,89	0,24	0,04	0,63	-0,71	1,75
Niendorf	040 011	2.013	-0,46	0,79	-0,35	-0,37	-0,19	-0,24	0,08	-0,74	-0,05	0,11	-0,99	0,84	-0,42	0,35	-0,15
Niendorf	040 012	1.999	-1,10	-0,67	-0,69	-0,66	-0,76	-0,79	-0,26	-4,94	0,92	-0,57	0,53	0,44	-0,05	-0,38	0,90
Niendorf	040 013	2.063	-0,87	-0,56	-0,56	-0,59	-0,74	-0,89	-0,63	-4,86	0,36	-0,83	0,53	0,64	-0,03	-0,38	0,29
Niendorf	040 014	1.685	-1,24	-1,04	-0,73	-0,34	-0,92	-0,59	-1,01	-5,88	0,30	-0,52	-0,55	0,34	-0,69	-1,17	-2,29
Niendorf	040 015	1.697	-0,90	-0,26	-0,77	-0,72	-0,84	-0,54	-0,34	-4,38	-0,05	0,02	0,39	0,04	0,18	-0,31	0,27
Niendorf	040 016	3.303	-0,61	0,12	-0,81	-0,88	-0,83	-0,68	-0,34	-4,03	-0,26	-0,10	-0,63	0,44	-1,09	-0,11	-1,75
Niendorf	040 017	2.095	-1,00	-0,62	-0,91	-1,01	-0,90	-0,91	-0,31	-5,66	0,25	0,16	0,02	0,74	-0,01	-0,18	0,98

* Gebietsstand: 31.12.2011

** Stand: 31.12.2011

		S1 Kinder mit Migrationshintergrund S2 Kinder von Alleinerziehenden S3 SGB-II-Empfänger/-innen S4 Arbeitslose S5 Kinder (unter 15 Jahren) in Mindestsicherung S6 Mindestsicherung im Alter S7 Schulabschlüsse (Anteil RS, HS und oHS; bes. Gebietsausschluss)									D1 Kinder mit Migrationshintergrund 2011-2009 D2 Kinder von Alleinerziehenden 2011-2009 D3 SGB-II-Empfänger/-innen 2011-2008 D4 Arbeitslose 2011-2008 D5 Kinder in Mindestsicherung 2011-2008 D6 Mindestsicherung im Alter 2011-2008						
		Bev.								hoch > -5,96 mittel -5,96 bis +5,96 niedrig +5,96 bis +8,84 sehr niedrig +8,84 <							positiv > -3,17 stabil -3,17 +3,17 negativ +3,17 <
Stadtteil*	Stat. Gebiet**	Indikator	S1	S2	S3	S4	S5	S6	S7	Status-summe	D1	D2	D3	D4	D5	D6	Dynamik-summe
		Mittelwert SD	41,5% 19,4%	27,1% 9,8%	9,5% 8,3%	5,3% 3,1%	19,3% 16,7%	6,5% 6,0%	46,0% 18,5%								
Niendorf	040 018	905	-0,91	-0,70	-0,88	-1,08	-1,01	-0,81	-0,32	-5,70	0,74	0,40	1,33	-0,06	0,74	-1,37	1,78
Niendorf	040 019	958	0,25	-1,28	-0,55	-0,56	-0,80	-0,49	-0,32	-3,76	-0,51	-0,71	-0,99	-1,05	-0,63	0,55	-3,33
Niendorf	040 020	939	-0,36	-1,40	-0,64	-0,66	-0,88	-0,71	-1,54	-6,18	-0,02	0,23	0,82	0,74	0,49	0,02	2,28
Schnelsen	041 001	2.849	-1,22	-0,70	-0,22	0,27	-0,82	-0,24	-1,47	-4,39	-1,26	0,56	1,98	2,53	0,45	0,15	4,41
Schnelsen	041 003	4.952	-0,14	0,49	0,63	-0,18	0,51	0,65	-0,44	1,53	0,14	0,49	1,11	0,24	0,74	0,35	3,08
Schnelsen	041 004	968	-0,02	0,86	-0,44	-0,21	-0,45	-0,73	0,76	-0,24	0,98	-0,22	0,53	0,64	0,98	-0,97	1,93
Schnelsen	041 005	2.622	-0,19	-0,98	-0,63	-0,82	-0,65	-0,16	-0,31	-3,72	0,36	0,09	0,89	0,84	0,82	0,22	3,22
Schnelsen	041 006	465	-0,24	-0,22	-0,15	-0,85	-0,42	-0,54	0,00	-2,43	0,52	-0,88	0,82	-1,84	-0,44	-0,77	-2,59
Schnelsen	041 007	1.540	-0,54	-0,44	-0,58	-0,92	-0,60	-0,64	-1,04	-4,76	1,28	-0,08	1,25	0,04	0,82	0,22	3,54
Schnelsen	041 008	2.569	-0,20	0,25	-0,17	-0,37	0,02	-0,58	0,01	-1,04	0,71	0,30	-0,55	0,94	0,24	-0,44	1,19
Schnelsen	041 009	2.361	-0,58	-0,18	-0,54	-0,59	-0,57	-0,74	-0,41	-3,62	0,25	-0,38	-0,12	0,14	-0,11	-0,84	-1,06
Schnelsen	041 010	3.618	-0,69	-1,29	-0,93	-1,11	-1,04	-0,93	-0,68	-6,67	-0,05	-0,85	0,31	-0,35	-0,05	-0,44	-1,43
Schnelsen	041 011	2.597	1,64	0,83	2,40	1,14	1,76	1,12	1,28	10,17	-0,18	0,82	-1,71	-0,06	-0,96	0,42	-1,67
Schnelsen	041 012	2.800	-0,59	-1,19	-0,84	-1,01	-0,83	-0,88	0,09	-5,25	0,49	0,07	-0,12	-0,35	0,13	-0,31	-0,10
Eidelstedt	042 001	1.628	0,38	1,74	0,86	0,69	1,04	0,53	0,56	5,80	-0,21	0,44	-1,21	-0,55	-0,24	-0,44	-2,21
Eidelstedt	042 002	1.605	-0,21	-0,61	-0,65	-0,27	-0,58	-0,86	0,15	-3,04	-0,10	-0,67	-0,55	1,14	-0,20	-0,31	-0,70
Eidelstedt	042 003	3.045	1,35	0,79	0,60	0,79	0,74	0,01	0,82	5,11	0,22	-0,03	-1,21	0,94	-0,22	1,21	0,91
Eidelstedt	042 005	2.236	0,57	1,16	0,89	0,85	1,66	1,18	0,76	7,09	-0,07	1,01	0,46	2,13	1,67	0,02	5,21
Eidelstedt	042 006	522	0,41	-1,05	0,38	-0,05	0,99	-0,43	0,00	0,25	-2,50	-1,35	-1,78	-0,35	1,19	-1,77	-6,57
Eidelstedt	042 007	579	-0,07	-1,71	-0,95	-0,82	-0,96	-0,54	0,00	-5,05	1,54	-0,85	0,31	1,23	0,13	-0,84	1,52
Eidelstedt	042 008	2.127	-0,96	-1,52	-0,90	-0,79	-0,98	-1,10	-0,75	-7,00	0,14	0,07	0,60	0,64	0,20	-0,44	1,21
Eidelstedt	042 009	2.671	0,64	-0,25	0,76	0,34	1,01	-0,21	0,40	2,69	-0,15	-0,17	0,53	-0,06	0,42	-0,18	0,39
Eidelstedt	042 010	1.961	-0,35	-0,43	-0,25	-0,43	-0,20	-0,54	-0,74	-2,95	-0,53	0,18	-0,55	-0,65	-0,18	-0,71	-2,45

* Gebietsstand: 31.12.2011

** Stand: 31.12.2011

		Bev. **		S1 Kinder mit Migrationshintergrund S2 Kinder von Alleinerziehenden S3 SGB-II-Empfänger/-innen S4 Arbeitslose S5 Kinder (unter 15 Jahren) in Mindestsicherung S6 Mindestsicherung im Alter S7 Schulabschlüsse (Anteil RS, HS und oHS; bes. Gebietsausschluss)							hoch > -5,96 mittel -5,96 bis +5,96 niedrig +5,96 bis +8,84 sehr niedrig +8,84 <		D1 Kinder mit Migrationshintergrund 2011-2009 D2 Kinder von Alleinerziehenden 2011-2009 D3 SGB-II-Empfänger/-innen 2011-2008 D4 Arbeitslose 2011-2008 D5 Kinder in Mindestsicherung 2011-2008 D6 Mindestsicherung im Alter 2011-2008						positiv > -3,17 stabil -3,17 +3,17 negativ +3,17 <	
Stadtteil*	Stat. Gebiet*	Indikator Mittelwert SD	S1 41,5% 19,4%	S2 27,1% 9,8%	S3 9,5% 8,3%	S4 5,3% 3,1%	S5 19,3% 16,7%	S6 6,5% 6,0%	S7 46,0% 18,5%	Status- summe	D1 0,8% -Pkte 3,7% -Pkte	D2 -0,2% -Pkte 4,2% -Pkte	D3 -0,7% -Pkte 1,4% -Pkte	D4 -0,2% -Pkte 1,0% -Pkte	D5 -1,3% -Pkte 5,2% -Pkte	D6 0,7% -Pkte 1,5% -Pkte	Dynamik- summe			
Eidelstedt	042 012	2.882	0,34	0,23	0,19	-0,05	0,72	-0,71	0,77	1,49	1,17	0,54	1,69	1,33	0,90	0,02	5,64			
Eidelstedt	042 013	2.193	0,83	0,01	0,45	0,56	0,49	0,14	0,70	3,18	0,01	-0,97	-0,92	1,23	-0,44	0,42	-0,67			
Eidelstedt	042 014	2.968	-0,14	-0,79	-0,41	-0,21	-0,51	-0,68	0,42	-2,30	-0,07	0,11	-0,55	0,54	-0,61	-0,38	-0,96			
Eidelstedt	042 015	2.450	0,70	0,15	0,17	0,14	0,32	-0,16	0,41	1,73	-0,26	0,70	-0,99	-0,65	-1,61	-0,71	-3,52			
Eidelstedt	042 016	1.401	0,37	-0,79	0,42	0,43	-0,21	0,97	-0,08	1,12	1,90	-0,05	-1,35	-0,75	-0,80	0,88	-0,18			
Eidelstedt	042 017	2.188	0,05	0,03	-0,01	0,31	0,07	0,40	0,42	1,26	1,25	1,25	-1,28	-0,06	-0,01	0,42	1,57			
Stellingen	043 001	1.823	0,42	0,00	0,24	0,24	0,24	-0,31	0,76	1,59	-0,69	-1,16	-0,55	1,04	-0,26	-1,04	-2,67			
Stellingen	043 002	709	-0,68	-1,94	-1,01	-1,24	-1,16	-0,76	0,00	-6,78	0,95	-1,49	-0,48	-0,75	-0,03	-0,58	-2,38			
Stellingen	043 003	1.226	0,45	0,39	-0,12	-0,31	0,49	0,21	1,06	2,18	1,73	-1,52	-0,48	-0,35	-0,45	-0,44	-1,52			
Stellingen	043 006	881	0,78	-0,51	-0,43	-0,43	0,02	-0,73	0,00	-1,31	-0,26	1,79	1,11	-0,06	1,48	-1,17	2,89			
Stellingen	043 008	2.828	-0,21	-0,50	-0,64	-0,82	-0,73	-0,36	0,16	-3,10	0,17	-0,17	-0,84	-1,05	-0,88	-0,38	-3,15			
Stellingen	043 010	2.829	0,76	1,23	0,29	0,31	0,98	-0,43	-0,04	3,09	0,60	0,14	-0,84	0,74	-0,94	-0,64	-0,95			
Stellingen	043 011	2.914	0,65	0,24	-0,07	0,21	-0,01	-0,29	1,02	1,75	0,03	0,51	-0,55	0,54	-0,65	-0,31	-0,43			
Stellingen	043 012	1.870	0,60	0,41	0,46	0,34	0,28	-0,22	1,23	3,10	-0,64	-1,37	-0,77	-1,25	-0,57	-0,38	-4,98			
Stellingen	043 013	1.376	-0,16	-0,09	-0,46	-0,56	-0,24	-0,49	-0,48	-2,46	0,98	-0,17	-1,21	-0,06	-1,13	-0,91	-2,49			
Stellingen	043 014	377	-0,59	-1,23	-0,76	-0,82	-1,16	0,14	0,00	-4,42	1,46	-2,03	-0,48	0,74	-1,77	0,28	-1,80			
Stellingen	043 015	1.909	-0,42	-0,12	-0,63	-0,18	-0,95	-0,46	-1,13	-3,88	-0,37	0,47	-0,19	0,44	-0,07	-0,11	0,16			
Stellingen	043 016	3.882	-0,17	-0,15	-0,36	-0,18	-0,60	-0,22	-0,32	-2,00	0,44	-0,08	-0,63	-0,25	-0,59	0,09	-1,02			
Hoheluft-Ost	044 001	1.897	-0,81	-0,49	-0,76	-0,82	-1,00	1,08	-1,85	-4,64	0,36	0,18	0,68	0,14	0,32	-1,24	0,44			
Hoheluft-Ost	044 002	1.802	-1,21	0,19	-0,79	-0,76	-1,03	-0,22	-1,26	-5,09	-0,69	-0,64	0,39	-0,15	0,14	0,35	-0,61			
Hoheluft-Ost	044 003	1.993	-0,63	0,09	-0,90	-0,50	-1,10	-0,76	-1,53	-5,33	-1,61	0,14	-0,27	1,14	-0,96	-0,25	-1,81			
Hoheluft-Ost	044 004	2.136	-0,50	0,40	-0,36	-0,08	-0,75	0,33	-0,35	-1,31	-1,75	0,66	-1,28	0,24	-1,40	-1,44	-4,96			
Hoheluft-Ost	044 005	1.409	-0,75	0,78	-0,87	-0,69	-1,11	-0,26	-1,28	-4,18	0,25	1,81	-0,34	-0,95	-0,24	0,35	0,88			

* Gebietsstand: 31.12.2011

** Stand: 31.12.2011

		Bev. **		S1 Kinder mit Migrationshintergrund S2 Kinder von Alleinerziehenden S3 SGB-II-Empfänger/-innen S4 Arbeitslose S5 Kinder (unter 15 Jahren) in Mindestsicherung S6 Mindestsicherung im Alter S7 Schulabschlüsse (Anteil RS, HS und oHS; bes. Gebietsausschluss)							hoch > -5,96 mittel -5,96 bis +5,96 niedrig +5,96 bis +8,84 sehr niedrig +8,84 <		D1 Kinder mit Migrationshintergrund 2011-2009 D2 Kinder von Alleinerziehenden 2011-2009 D3 SGB-II-Empfänger/-innen 2011-2008 D4 Arbeitslose 2011-2008 D5 Kinder in Mindestsicherung 2011-2008 D6 Mindestsicherung im Alter 2011-2008						positiv > -3,17 stabil -3,17 +3,17 negativ +3,17 <	
Stadtteil*	Stat. Gebiet*	Indikator Mittelwert SD	S1 41,5% 19,4%	S2 27,1% 9,8%	S3 9,5% 8,3%	S4 5,3% 3,1%	S5 19,3% 16,7%	S6 6,5% 6,0%	S7 46,0% 18,5%	Status- summe	D1 0,8% -Pkte 3,7% -Pkte	D2 -0,2% -Pkte 4,2% -Pkte	D3 -0,7% -Pkte 1,4% -Pkte	D4 -0,2% -Pkte 1,0% -Pkte	D5 -1,3% -Pkte 5,2% -Pkte	D6 0,7% -Pkte 1,5% -Pkte	Dynamik- summe			
Eppendorf	045 001	2.109	-0,69	-0,58	-0,55	-0,40	-0,68	-0,04	0,96	-1,99	0,14	-1,35	0,60	0,84	0,11	0,35	0,69			
Eppendorf	045 002	2.723	-1,00	-0,32	-0,88	-0,95	-0,95	-0,61	-1,71	-6,42	-0,05	-0,08	0,82	0,14	0,20	-0,05	1,00			
Eppendorf	045 003	3.135	-0,67	0,94	-0,75	-0,79	-0,85	0,21	-1,13	-3,03	-0,26	0,56	-0,92	-0,35	-1,00	0,22	-1,75			
Eppendorf	045 004	2.758	-0,83	0,29	-0,50	-0,14	-0,51	2,81	0,22	1,33	-1,99	-0,29	0,24	0,74	0,98	1,87	1,55			
Eppendorf	045 005	2.894	-0,75	0,01	-0,76	-0,69	-0,95	-0,36	-0,19	-3,70	-0,53	0,66	-0,05	0,04	-0,42	-0,38	-0,67			
Eppendorf	045 006	347	-1,17	0,21	-0,94	-1,46	-1,16	-0,54	0,00	-5,06	1,36	-3,33	-1,35	-3,33	-6,56	-0,91	-14,13			
Eppendorf	045 007	1.975	-0,88	-0,09	-0,95	-0,92	-1,16	-0,88	-1,75	-6,62	-0,64	0,02	0,31	0,24	0,01	-0,64	-0,70			
Eppendorf	045 008	1.713	-0,89	0,01	-0,88	-0,95	-0,85	-0,48	-1,31	-5,34	0,20	-0,64	0,96	0,54	0,92	-0,31	1,66			
Eppendorf	045 009	1.976	-0,93	-0,62	-0,91	-0,95	-0,97	-0,54	-1,77	-6,70	-0,40	0,63	0,24	-0,25	0,34	-1,30	-0,74			
Eppendorf	045 010	2.336	-1,11	-0,35	-1,01	-1,01	-1,12	-0,79	-2,26	-7,65	0,01	1,03	0,82	0,84	0,24	-0,84	2,10			
Eppendorf	045 011	1.225	-0,86	-0,62	-1,06	-1,21	-1,16	-1,10	-2,48	-8,49	1,22	0,04	0,60	0,04	0,26	-0,44	1,73			
Groß Borstel	046 001	1.217	-0,36	-1,74	-0,81	-0,85	-0,88	0,19	-0,43	-4,88	0,82	-0,50	0,10	-0,25	-0,05	-0,25	-0,14			
Groß Borstel	046 004	2.132	-1,03	-0,40	-0,79	-0,56	-0,91	-0,84	-0,81	-5,35	-0,26	-0,85	-0,48	0,54	-0,45	-0,44	-1,96			
Groß Borstel	046 005	1.909	-0,22	-0,04	0,36	0,82	0,16	0,33	0,74	2,15	-0,10	-0,50	-0,70	-0,35	-0,49	-0,38	-2,52			
Groß Borstel	046 006	334	-0,93	0,23	-0,64	-0,24	-0,09	-0,91	0,00	-2,57	1,73	2,64	1,40	0,64	2,12	0,28	8,81			
Groß Borstel	046 007	1.864	-1,35	0,08	-0,13	0,47	-0,59	-0,66	-0,92	-3,11	-0,34	-2,01	0,24	0,14	-0,84	-0,05	-2,86			
Alsterdorf	047 001	2.435	1,01	-0,28	0,60	0,14	0,45	0,98	0,89	3,81	1,76	-2,41	-0,12	-0,95	-0,69	1,87	-0,53			
Alsterdorf	047 002	1.959	-0,88	0,10	-0,78	-1,11	-0,76	-0,99	-1,48	-5,91	0,95	0,18	0,46	-0,35	-0,24	-0,51	0,49			
Alsterdorf	047 003	1.846	-0,34	-0,20	-0,67	-0,92	-0,49	-0,63	-0,48	-3,72	0,92	-0,48	0,17	0,04	-0,22	-0,38	0,06			
Alsterdorf	047 004	2.878	-1,04	-0,87	-1,00	-0,95	-1,10	-0,89	-1,64	-7,49	-0,48	-0,36	0,31	0,64	0,05	-0,25	-0,08			
Alsterdorf	047 005	1.719	-1,31	-1,69	-1,11	-1,33	-1,16	-0,99	-1,94	-9,54	-0,42	-0,57	0,68	-0,35	0,26	-0,25	-0,66			
Alsterdorf	047 006	984	0,35	-0,68	-0,52	-0,72	-0,36	3,11	0,46	1,64	-2,15	0,09	0,82	0,44	0,07	-1,17	-1,91			
Alsterdorf	047 008	1.687	0,02	0,48	-0,12	0,08	-0,20	-0,39	0,13	0,00	0,82	-0,62	-0,41	0,44	-1,19	0,22	-0,74			

* Gebietsstand: 31.12.2011

** Stand: 31.12.2011

		Bev. **		S1 Kinder mit Migrationshintergrund S2 Kinder von Alleinerziehenden S3 SGB-II-Empfänger/-innen S4 Arbeitslose S5 Kinder (unter 15 Jahren) in Mindestsicherung S6 Mindestsicherung im Alter S7 Schulabschlüsse (Anteil RS, HS und oHS; bes. Gebietsausschluss)							hoch > -5,96 mittel -5,96 bis +5,96 niedrig +5,96 bis +8,84 sehr niedrig +8,84 <		D1 Kinder mit Migrationshintergrund 2011-2009 D2 Kinder von Alleinerziehenden 2011-2009 D3 SGB-II-Empfänger/-innen 2011-2008 D4 Arbeitslose 2011-2008 D5 Kinder in Mindestsicherung 2011-2008 D6 Mindestsicherung im Alter 2011-2008						positiv > -3,17 stabil -3,17 +3,17 negativ +3,17 <	
Stadtteil*	Stat. Gebiet*	Indikator Mittelwert SD	S1 41,5% 19,4%	S2 27,1% 9,8%	S3 9,5% 8,3%	S4 5,3% 3,1%	S5 19,3% 16,7%	S6 6,5% 6,0%	S7 46,0% 18,5%	Status- summe	D1 0,8%- Pkte 3,7%- Pkte	D2 -0,2%- Pkte 4,2%- Pkte	D3 -0,7%- Pkte 1,4%- Pkte	D4 -0,2%- Pkte 1,0%- Pkte	D5 -1,3%- Pkte 5,2%- Pkte	D6 0,7%- Pkte 1,5%- Pkte	Dynamik- summe			
Winterhude	048 001	2.666	-0,77	0,22	-0,49	-0,37	-0,49	-0,02	-1,07	-3,00	-0,91	0,68	0,89	0,64	1,03	-0,18	2,16			
Winterhude	048 002	2.108	-0,42	0,15	-0,65	-0,34	-0,76	0,58	-0,68	-2,13	-0,13	-0,24	-0,41	0,44	-0,63	-0,44	-1,41			
Winterhude	048 003	405	0,01	1,20	-0,76	-0,59	0,17	-0,78	0,00	-0,75	-2,88	2,38	1,25	3,02	2,87	0,81	7,46			
Winterhude	048 004	533	1,70	-0,90	0,69	0,24	0,56	2,00	0,00	4,29	-0,86	-0,74	-0,19	-3,43	0,42	-3,22	-8,02			
Winterhude	048 005	482	3,01	-1,06	3,79	5,54	4,09	3,23	0,00	18,59	0,28	-0,24	4,65	3,32	10,0 2	1,08	19,11			
Winterhude	048 006	2.311	-1,43	-0,18	-0,81	-0,88	-0,94	0,25	-0,91	-4,90	-1,07	-0,78	0,02	-0,06	-0,18	0,88	-1,19			
Winterhude	048 007	2.494	-0,29	0,68	-0,61	-0,31	-0,69	-0,16	-0,17	-1,55	0,38	-1,30	-0,84	-0,06	-0,96	0,22	-2,56			
Winterhude	048 008	1.342	1,55	1,01	1,14	1,24	1,66	0,35	1,50	8,43	-1,15	0,51	-0,63	-0,85	-0,57	0,15	-2,53			
Winterhude	048 009	3.277	-0,83	-0,52	-0,70	-0,63	-0,91	-0,46	-0,76	-4,81	1,52	-1,66	0,24	0,04	-0,13	-1,50	-1,48			
Winterhude	048 010	687	-0,74	-0,75	-0,95	-1,21	-1,07	0,19	0,00	-4,51	-1,61	-0,60	0,24	-0,75	-0,09	-1,11	-3,91			
Winterhude	048 011	2.517	-1,12	-0,78	-1,00	-1,11	-1,04	-0,76	-0,82	-6,62	-0,56	-0,41	-0,27	-0,25	0,30	-0,44	-1,63			
Winterhude	048 012	1.789	-0,92	-1,01	-1,08	-0,82	-1,16	-0,73	-1,40	-7,12	-0,13	-1,09	0,31	1,14	0,14	-0,84	-0,47			
Winterhude	048 013	2.633	-0,93	-0,59	-0,78	-0,85	-1,01	-0,17	-0,92	-5,27	0,22	-0,74	0,60	-0,06	0,07	-1,11	-1,00			
Winterhude	048 014	3.281	0,55	-0,55	-0,29	-0,27	-0,41	-0,64	0,33	-1,29	-0,69	-0,10	-0,27	0,14	-0,51	-0,77	-2,20			
Winterhude	048 015	2.065	-0,47	0,49	-0,34	-0,05	-0,36	-0,11	-1,17	-2,00	-0,53	0,25	-0,70	-0,65	-0,61	-0,44	-2,68			
Winterhude	048 016	1.459	0,22	-0,43	-0,76	-0,88	-0,73	-0,21	-1,21	-4,01	-0,94	-0,38	-0,63	-0,15	-0,13	-1,97	-4,19			
Winterhude	048 017	1.641	-0,86	0,86	-0,59	-0,56	-0,37	-0,61	-0,08	-2,21	1,41	-0,43	-0,84	0,04	-0,51	0,02	-0,31			
Winterhude	048 018	1.666	-1,14	-0,68	-1,02	-1,01	-1,09	-0,96	-1,53	-7,44	0,17	0,87	0,68	0,54	0,24	-0,05	2,45			
Winterhude	048 019	1.923	-1,13	0,39	-0,82	-0,69	-1,09	-0,37	-1,61	-5,33	-0,40	0,96	-0,34	-0,25	-0,18	-0,11	-0,32			
Winterhude	048 020	1.888	-1,01	-0,02	-0,83	-0,82	-0,98	-0,53	-1,40	-5,59	-2,42	0,07	-0,05	-0,35	0,20	-0,18	-2,73			
Winterhude	048 021	2.211	-1,12	0,29	-0,71	-0,72	-0,74	-0,32	-0,21	-3,54	0,38	-1,07	0,60	-0,65	0,28	-0,18	-0,63			
Winterhude	048 022	2.901	-0,78	0,58	-0,50	-0,53	-0,48	0,61	-0,82	-1,93	0,60	-1,54	-0,19	0,04	-0,82	-0,44	-2,35			
Winterhude	048 023	1.487	-0,54	1,15	-0,48	-0,47	-0,22	-0,09	-0,97	-1,61	1,90	0,07	-0,34	-0,06	-0,63	-0,11	0,83			

* Gebietsstand: 31.12.2011

** Stand: 31.12.2011

		S1 Kinder mit Migrationshintergrund S2 Kinder von Alleinerziehenden S3 SGB-II-Empfänger/-innen S4 Arbeitslose S5 Kinder (unter 15 Jahren) in Mindestsicherung S6 Mindestsicherung im Alter S7 Schulabschlüsse (Anteil RS, HS und oHS; bes. Gebietsausschluss)									D1 Kinder mit Migrationshintergrund 2011-2009 D2 Kinder von Alleinerziehenden 2011-2009 D3 SGB-II-Empfänger/-innen 2011-2008 D4 Arbeitslose 2011-2008 D5 Kinder in Mindestsicherung 2011-2008 D6 Mindestsicherung im Alter 2011-2008						
		Indikator	S1	S2	S3	S4	S5	S6	S7	Status- summe	D1	D2	D3	D4	D5	D6	Dynamik- summe
Stadtteil*	Stat. Gebiet**	Mittelwert SD	41,5% 19,4%	27,1% 9,8%	9,5% 8,3%	5,3% 3,1%	19,3% 16,7%	6,5% 6,0%	46,0% 18,5%		0,8% -Pkte 3,7% -Pkte	-0,2% -Pkte 4,2% -Pkte	-0,7% -Pkte 1,4% -Pkte	-0,2% -Pkte 1,0% -Pkte	-1,3% -Pkte 5,2% -Pkte	0,7% -Pkte 1,5% -Pkte	
Winterhude	048 024	2.825	-0,32	1,70	-0,28	-0,11	-0,13	0,38	-0,48	0,76	-0,61	-0,03	-0,99	-0,06	-1,00	0,15	-2,53
Winterhude	048 025	3.561	-0,80	0,47	-0,63	-0,56	-0,71	-0,07	-0,12	-2,42	-1,10	0,70	0,10	0,04	-0,30	-0,18	-0,73
Uhlenhorst	049 001	2.512	-0,47	-0,25	-0,71	-0,72	-0,70	-0,19	-0,10	-3,13	0,74	0,58	0,53	0,84	-0,01	0,81	3,49
Uhlenhorst	049 003	1.593	-0,34	0,07	-1,02	-0,88	-1,16	-0,74	-1,19	-5,26	-0,45	0,54	-0,19	0,44	0,01	0,35	0,69
Uhlenhorst	049 004	2.223	-0,89	0,20	-0,81	-0,79	-0,94	-0,43	-1,34	-4,98	0,30	-0,26	0,24	0,34	-0,05	-1,30	-0,73
Uhlenhorst	049 005	1.577	-0,40	-0,94	-0,88	-0,76	-1,06	-0,32	-1,40	-5,76	0,84	2,14	0,39	0,94	0,05	-0,05	4,31
Uhlenhorst	049 006	1.697	-0,18	-0,53	-0,89	-0,66	-0,99	-0,46	-1,47	-5,18	-0,07	-1,54	0,02	0,24	-0,16	-0,11	-1,62
Uhlenhorst	049 007	2.327	-0,65	-0,60	-0,88	-0,92	-0,94	-0,54	-1,47	-6,00	0,65	0,14	0,60	-0,06	0,16	-0,25	1,26
Uhlenhorst	049 008	2.581	0,05	0,52	-0,75	-0,63	-0,66	-0,12	-0,92	-2,50	-0,48	1,01	-0,05	0,34	-0,26	0,28	0,85
Uhlenhorst	049 009	1.221	0,25	-0,67	-0,49	-0,21	-0,68	0,38	-0,23	-1,66	0,82	-0,03	-0,63	0,64	-1,15	-0,31	-0,66
Hohenfelde	050 002	2.616	0,15	-0,33	-0,37	-0,59	-0,12	-0,06	-0,60	-1,92	-0,67	0,18	1,18	0,14	0,80	0,42	2,06
Hohenfelde	050 003	1.941	0,70	0,23	0,19	0,56	0,36	0,58	-0,25	2,39	0,52	-0,08	-1,28	0,24	-0,63	1,28	0,06
Hohenfelde	050 004	1.945	0,96	0,08	-0,32	-0,43	-0,03	-0,53	-0,01	-0,29	0,25	1,29	-0,19	-0,55	0,14	0,28	1,23
Hohenfelde	050 005	2.469	-0,03	-0,40	-0,43	-0,11	-0,23	-0,21	-0,25	-1,66	-0,61	0,47	0,68	0,14	1,36	0,35	2,38
Barmbek-Süd	051 001	1.611	-0,46	1,45	0,23	0,34	0,38	0,41	0,22	2,58	-0,24	-0,17	-0,77	1,14	-0,42	-0,05	-0,50
Barmbek-Süd	051 002	2.524	-0,11	2,16	-0,14	-0,05	0,15	-0,19	0,01	1,83	-0,72	-0,05	-0,41	0,34	-1,01	0,28	-1,57
Barmbek-Süd	051 003	2.090	-0,16	-0,09	-0,43	-0,43	-0,51	0,21	-0,50	-1,91	-1,50	-2,01	-0,27	-0,06	-0,49	0,15	-4,18
Barmbek-Süd	051 004	2.344	0,34	1,12	0,12	0,50	0,65	0,50	0,60	3,84	-0,26	0,42	-0,63	0,64	0,43	0,28	0,89
Barmbek-Süd	051 005	2.512	0,53	1,73	0,01	0,27	0,70	0,75	0,22	4,22	-0,13	-0,08	-0,70	0,54	-0,57	0,95	0,01
Barmbek-Süd	051 006	2.620	-0,14	2,17	-0,03	0,37	0,18	0,46	0,60	3,62	-0,64	1,39	-0,55	0,14	0,22	0,68	1,24
Barmbek-Süd	051 007	2.821	-0,03	1,41	-0,44	-0,47	0,01	-0,43	-0,08	-0,03	-0,42	-0,36	-1,06	-0,15	-2,17	-0,38	-4,55
Barmbek-Süd	051 008	1.474	0,91	0,82	-0,47	-0,31	-0,25	-0,73	0,22	0,20	0,65	2,83	-0,41	-1,25	-0,71	-0,77	0,34
Barmbek-Süd	051 009	2.420	0,50	1,06	-0,05	0,18	0,05	0,19	0,39	2,32	0,57	-1,07	-0,41	-0,06	-0,76	0,81	-0,91

* Gebietsstand: 31.12.2011

** Stand: 31.12.2011

		Bev. **		S1 Kinder mit Migrationshintergrund S2 Kinder von Alleinerziehenden S3 SGB-II-Empfänger/-innen S4 Arbeitslose S5 Kinder (unter 15 Jahren) in Mindestsicherung S6 Mindestsicherung im Alter S7 Schulabschlüsse (Anteil RS, HS und oHS; bes. Gebietsausschluss)							hoch > -5,96 mittel -5,96 bis +5,96 niedrig +5,96 bis +8,84 sehr niedrig +8,84 <		D1 Kinder mit Migrationshintergrund 2011-2009 D2 Kinder von Alleinerziehenden 2011-2009 D3 SGB-II-Empfänger/-innen 2011-2008 D4 Arbeitslose 2011-2008 D5 Kinder in Mindestsicherung 2011-2008 D6 Mindestsicherung im Alter 2011-2008						positiv > -3,17 stabil -3,17 +3,17 negativ +3,17 <	
Stadtteil*	Stat. Gebiet*	Indikator Mittelwert SD	S1 41,5% 19,4%	S2 27,1% 9,8%	S3 9,5% 8,3%	S4 5,3% 3,1%	S5 19,3% 16,7%	S6 6,5% 6,0%	S7 46,0% 18,5%	Status- summe	D1 0,8%- Pkte 3,7%- Pkte	D2 -0,2%- Pkte 4,2%- Pkte	D3 -0,7%- Pkte 1,4%- Pkte	D4 -0,2%- Pkte 1,0%- Pkte	D5 -1,3%- Pkte 5,2%- Pkte	D6 0,7%- Pkte 1,5%- Pkte	Dynamik- summe			
Barmbek-Süd	051 010	2.299	0,26	0,44	-0,06	0,05	0,27	0,33	-0,95	0,35	-0,40	-0,12	-0,05	0,34	-0,82	0,35	-0,70			
Barmbek-Süd	051 011	381	-0,87	-2,12	-0,44	-0,98	-0,70	-0,37	0,00	-5,49	0,33	0,40	4,73	2,43	1,73	2,40	12,01			
Barmbek-Süd	051 012	2.145	-0,16	0,95	-0,63	-0,43	-0,65	-0,31	-0,42	-1,66	1,84	0,80	0,31	0,34	-0,55	0,15	2,89			
Barmbek-Süd	051 013	1.897	-0,01	1,04	-0,25	0,14	-0,18	0,51	-0,27	0,99	0,25	-0,17	-0,12	1,14	-0,69	-0,84	-0,43			
Barmbek-Süd	051 014	2.068	-0,22	1,13	-0,42	-0,27	-0,27	0,31	-0,32	-0,06	-0,56	0,91	0,53	0,34	0,01	0,35	1,59			
Barmbek-Süd	051 015	1.788	0,19	0,25	-0,44	-0,14	-0,49	0,51	0,22	0,09	0,68	-0,60	-0,70	-0,15	-0,42	-0,58	-1,76			
Barmbek-Süd	051 016	939	0,14	0,07	-0,09	0,24	-0,78	0,35	0,00	-0,08	-0,83	-0,83	0,53	-1,25	0,28	-1,11	-3,20			
Dulsberg	052 001	3.204	1,65	2,27	2,41	2,81	2,14	1,54	1,36	14,18	-0,15	0,63	-0,19	1,73	-0,90	1,01	2,13			
Dulsberg	052 002	3.286	1,13	1,50	1,23	1,20	1,68	1,54	1,00	9,28	-0,02	0,63	0,10	0,24	0,24	1,61	2,80			
Dulsberg	052 003	1.578	0,78	1,26	0,81	0,92	1,16	0,28	0,40	5,61	0,41	0,58	-0,92	-0,06	-0,94	0,55	-0,36			
Dulsberg	052 004	1.559	0,67	2,85	0,83	0,95	1,76	1,13	0,89	9,09	-1,37	1,27	-1,71	0,54	-0,24	1,41	-0,10			
Dulsberg	052 005	2.218	1,67	1,61	1,39	1,46	1,92	1,30	1,70	11,05	0,44	-0,74	-2,22	0,14	-1,34	1,34	-2,37			
Dulsberg	052 006	2.892	1,32	1,46	0,50	0,53	1,27	0,88	0,67	6,63	0,82	0,14	-0,63	-0,55	0,20	0,61	0,59			
Dulsberg	052 007	2.545	1,59	1,13	1,11	1,08	1,67	1,42	1,50	9,50	-1,02	0,23	-2,44	-0,85	-0,34	-0,11	-4,52			
Barmbek-Nord	053 001	520	-0,69	-1,18	-0,94	-0,98	-0,90	-0,61	0,00	-5,30	-0,69	10,4 6	-4,24	-1,15	-6,64	-1,70	-24,88			
Barmbek-Nord	053 002	1.838	-0,27	0,71	0,32	0,66	0,40	0,58	-0,55	1,84	0,52	-0,15	0,46	1,53	-0,44	1,54	3,47			
Barmbek-Nord	053 004	2.073	-0,38	1,20	0,11	0,14	0,33	-0,39	0,08	1,08	-1,23	-0,69	1,25	-0,25	1,11	-0,25	-0,06			
Barmbek-Nord	053 005	1.523	0,52	2,62	-0,07	0,05	-0,04	0,36	-0,76	2,68	1,28	0,35	-2,07	-1,25	-2,91	-0,25	-4,85			
Barmbek-Nord	053 006	1.992	0,64	1,09	0,63	0,95	0,56	0,53	0,22	4,61	0,36	-0,78	-2,15	-1,05	-1,73	-1,04	-6,39			
Barmbek-Nord	053 007	1.236	0,29	1,38	-0,18	0,11	0,75	-0,44	0,22	2,13	-1,85	1,93	-0,77	-0,35	-0,42	-0,05	-1,51			
Barmbek-Nord	053 008	2.041	-0,50	1,15	-0,25	-0,27	-0,04	-0,48	-0,03	-0,41	-0,34	0,21	0,31	0,34	1,30	-0,25	1,58			
Barmbek-Nord	053 009	2.094	0,27	0,65	0,28	0,18	0,81	-0,22	0,68	2,64	0,03	-0,24	0,75	0,04	1,00	0,22	1,80			

* Gebietsstand: 31.12.2011

** Stand: 31.12.2011

		Bev. **		S1 Kinder mit Migrationshintergrund S2 Kinder von Alleinerziehenden S3 SGB-II-Empfänger/-innen S4 Arbeitslose S5 Kinder (unter 15 Jahren) in Mindestsicherung S6 Mindestsicherung im Alter S7 Schulabschlüsse (Anteil RS, HS und oHS; bes. Gebietsausschluss)							hoch > -5,96 mittel -5,96 bis +5,96 niedrig +5,96 bis +8,84 sehr niedrig +8,84 <		D1 Kinder mit Migrationshintergrund 2011-2009 D2 Kinder von Alleinerziehenden 2011-2009 D3 SGB-II-Empfänger/-innen 2011-2008 D4 Arbeitslose 2011-2008 D5 Kinder in Mindestsicherung 2011-2008 D6 Mindestsicherung im Alter 2011-2008						positiv > -3,17 stabil -3,17 +3,17 negativ +3,17 <	
Stadtteil*	Stat. Gebiet*	Indikator Mittelwert SD	S1 41,5% 19,4%	S2 27,1% 9,8%	S3 9,5% 8,3%	S4 5,3% 3,1%	S5 19,3% 16,7%	S6 6,5% 6,0%	S7 46,0% 18,5%	Status- summe	D1 0,8% -Pkte 3,7% -Pkte	D2 -0,2% -Pkte 4,2% -Pkte	D3 -0,7% -Pkte 1,4% -Pkte	D4 -0,2% -Pkte 1,0% -Pkte	D5 -1,3% -Pkte 5,2% -Pkte	D6 0,7% -Pkte 1,5% -Pkte	Dynamik- summe			
Barmbek-Nord	053 010	1.448	1,25	1,35	1,00	1,56	1,12	0,75	0,99	8,01	2,70	-2,46	1,40	2,03	0,65	1,54	5,86			
Barmbek-Nord	053 011	2.095	0,26	1,91	0,53	1,20	1,01	1,70	0,37	6,98	0,17	0,51	1,40	2,03	1,00	4,59	9,69			
Barmbek-Nord	053 013	1.647	-0,27	2,56	-0,03	0,24	0,57	-0,07	0,46	3,46	-0,61	-0,36	-0,41	0,34	-2,85	-0,11	-4,00			
Barmbek-Nord	053 014	1.998	-0,22	0,67	-0,17	-0,02	0,23	0,14	0,38	1,01	1,38	0,47	0,10	0,44	0,72	0,15	3,26			
Barmbek-Nord	053 015	1.314	-0,53	0,95	-0,32	0,02	-0,41	0,09	-0,68	-0,88	0,76	1,91	0,24	1,33	-0,47	-1,17	2,60			
Barmbek-Nord	053 017	1.881	0,68	1,15	0,10	0,08	0,46	-0,02	0,48	2,93	0,01	-0,01	0,31	0,24	-0,20	0,81	1,17			
Barmbek-Nord	053 018	1.653	0,02	0,76	-0,15	-0,02	0,12	0,18	-1,36	-0,44	1,11	1,27	-1,13	-0,65	-0,80	0,61	0,41			
Barmbek-Nord	053 019	2.165	0,29	0,98	-0,22	0,08	0,14	-0,34	0,13	1,06	-1,37	0,30	0,31	1,93	-0,42	0,75	1,51			
Barmbek-Nord	053 020	2.374	0,00	0,82	0,06	0,14	0,35	-0,29	0,60	1,69	-0,18	-0,85	-0,48	0,14	-1,01	-0,64	-3,03			
Barmbek-Nord	053 022	2.516	0,58	1,46	0,21	0,63	0,68	0,16	1,24	4,96	-0,86	-1,52	0,31	-0,35	-1,11	0,28	-3,24			
Barmbek-Nord	053 023	3.452	-0,45	0,63	-0,26	-0,21	-0,09	-0,12	-0,42	-0,93	-0,51	-0,05	-0,48	-0,35	-0,05	-0,44	-1,89			
Barmbek-Nord	053 024	1.839	0,82	1,45	0,23	0,31	0,84	0,03	0,84	4,51	0,92	0,94	-0,34	0,44	0,01	0,02	1,99			
Ohlsdorf	054 001	3.606	-1,30	-1,28	-1,06	-1,24	-1,14	-0,89	-1,24	-8,16	0,12	-0,50	0,17	-0,25	0,13	-0,38	-0,72			
Ohlsdorf	054 002	952	-1,43	-1,71	-0,76	-0,82	-1,03	0,04	0,00	-5,71	-0,15	-1,49	-1,06	0,74	-0,55	-0,71	-3,23			
Ohlsdorf	054 003	1.030	0,77	0,12	0,16	-0,31	0,12	-0,79	0,30	0,37	0,60	0,47	2,48	-1,35	2,12	-2,10	2,22			
Ohlsdorf	054 004	2.316	-1,07	1,35	-0,43	-0,21	-0,36	-0,51	0,05	-1,18	-0,45	-1,09	-0,63	-0,95	-0,28	-0,25	-3,64			
Ohlsdorf	054 005	1.093	-0,38	0,84	0,33	0,05	0,30	-0,32	-0,25	0,57	0,03	-0,41	-0,12	0,44	0,49	-2,83	-2,39			
Ohlsdorf	054 006	1.488	-0,95	1,08	-0,08	0,47	0,04	-0,36	-0,48	-0,29	-2,42	-1,47	-1,78	0,24	-0,71	-0,51	-6,65			
Ohlsdorf	054 007	2.016	0,00	1,19	0,68	1,14	1,02	0,09	-0,21	3,92	-0,42	-1,09	0,02	-0,65	-0,82	0,22	-2,75			
Ohlsdorf	054 008	2.436	-0,18	-0,33	-0,52	-0,63	-0,43	-0,74	-0,62	-3,44	-0,53	-0,48	-0,19	-0,85	-0,34	-0,38	-2,77			
Fuhlsbüttel	055 002	1.243	-0,14	0,74	-0,13	0,14	-0,16	-0,79	-0,32	-0,66	-0,13	-1,37	1,18	0,14	0,26	0,55	0,63			
Fuhlsbüttel	055 003	1.905	-0,73	0,66	-0,12	-0,24	0,14	-0,07	-0,04	-0,41	0,95	0,18	-0,27	-0,75	-0,15	0,22	0,19			
Fuhlsbüttel	055 004	1.003	-1,04	-0,51	-0,83	-1,08	-0,74	-0,44	-0,03	-4,66	-0,07	0,51	0,60	0,24	0,42	0,09	1,79			

* Gebietsstand: 31.12.2011

** Stand: 31.12.2011

		Bev. **		S1 Kinder mit Migrationshintergrund S2 Kinder von Alleinerziehenden S3 SGB-II-Empfänger/-innen S4 Arbeitslose S5 Kinder (unter 15 Jahren) in Mindestsicherung S6 Mindestsicherung im Alter S7 Schulabschlüsse (Anteil RS, HS und oHS; bes. Gebietsausschluss)							hoch > -5,96 mittel -5,96 bis +5,96 niedrig +5,96 bis +8,84 sehr niedrig +8,84 <		D1 Kinder mit Migrationshintergrund 2011-2009 D2 Kinder von Alleinerziehenden 2011-2009 D3 SGB-II-Empfänger/-innen 2011-2008 D4 Arbeitslose 2011-2008 D5 Kinder in Mindestsicherung 2011-2008 D6 Mindestsicherung im Alter 2011-2008						positiv > -3,17 stabil -3,17 +3,17 negativ +3,17 <	
Stadtteil*	Stat. Gebiet*	Indikator Mittelwert SD	S1 41,5% 19,4%	S2 27,1% 9,8%	S3 9,5% 8,3%	S4 5,3% 3,1%	S5 19,3% 16,7%	S6 6,5% 6,0%	S7 46,0% 18,5%	Status- summe	D1 0,8% -Pkte 3,7% -Pkte	D2 -0,2% -Pkte 4,2% -Pkte	D3 -0,7% -Pkte 1,4% -Pkte	D4 -0,2% -Pkte 1,0% -Pkte	D5 -1,3% -Pkte 5,2% -Pkte	D6 0,7% -Pkte 1,5% -Pkte	Dynamik- summe			
Fuhlsbüttel	055 005	1.843	-1,34	-0,68	-0,87	-0,82	-0,94	-0,16	-1,50	-6,31	-0,24	0,61	0,89	0,04	0,65	0,02	1,98			
Fuhlsbüttel	055 006	1.875	-0,95	0,76	0,13	0,59	-0,18	-0,02	-0,52	-0,19	-0,96	0,66	-0,48	-2,54	-0,03	-1,50	-4,86			
Fuhlsbüttel	055 007	1.823	-0,60	-0,23	-0,44	-0,56	-0,18	-0,46	-1,31	-3,79	2,22	0,04	-0,12	0,14	0,20	0,35	2,84			
Fuhlsbüttel	055 008	2.386	-1,17	-0,02	-0,38	-0,05	-0,26	0,06	-1,51	-3,33	-0,29	0,07	-0,92	0,64	-0,80	-0,31	-1,61			
Langenhorn	056 001	2.108	-0,45	-0,98	-0,79	-0,88	-0,73	-0,83	-0,28	-4,94	0,55	0,70	-0,27	-0,15	0,18	-0,31	0,70			
Langenhorn	056 002	2.580	-0,96	0,68	-0,12	0,47	-0,01	-0,59	0,15	-0,40	-0,51	-1,33	-0,34	0,24	-0,24	-0,31	-2,48			
Langenhorn	056 004	1.034	1,53	0,37	0,85	0,05	0,79	0,98	1,43	6,00	-0,75	0,47	2,99	1,23	1,63	0,42	5,99			
Langenhorn	056 005	2.127	0,51	0,52	0,57	0,02	0,77	-0,41	0,99	2,97	-0,42	-0,85	-0,70	-0,45	-0,05	-0,71	-3,19			
Langenhorn	056 006	2.982	0,72	0,24	1,70	1,14	1,41	0,81	0,61	6,63	0,20	-0,24	-0,55	-1,45	-0,28	-0,25	-2,57			
Langenhorn	056 007	1.089	-0,28	-0,02	-0,20	0,27	-0,06	-0,86	-0,48	-1,63	-0,59	0,16	-0,34	0,64	-0,53	0,09	-0,57			
Langenhorn	056 008	2.647	-1,02	-0,44	-0,49	-0,02	-0,61	-0,22	0,28	-2,51	-0,24	-0,08	-0,55	-0,06	-0,15	0,22	-0,85			
Langenhorn	056 009	2.347	-0,05	-0,66	0,21	-0,08	0,00	0,08	0,31	-0,20	0,03	0,44	0,96	0,14	0,69	0,02	2,29			
Langenhorn	056 010	2.730	-0,95	-1,21	-0,63	-0,56	-0,59	-0,78	-0,41	-5,13	0,12	-0,67	0,31	0,54	0,24	-0,31	0,23			
Langenhorn	056 011	2.903	-0,58	-0,28	-0,24	-0,24	-0,12	-0,53	0,42	-1,57	0,12	-0,22	0,39	-0,25	0,57	-0,51	0,09			
Langenhorn	056 012	1.945	0,31	0,91	0,80	0,69	1,05	-0,44	0,56	3,88	0,06	0,56	2,27	0,74	0,90	0,02	4,55			
Langenhorn	056 013	2.005	-0,49	0,71	0,48	0,88	0,61	-0,81	0,91	2,30	-1,04	1,01	0,96	0,44	0,18	-0,51	1,04			
Langenhorn	056 014	1.543	0,15	-0,50	0,17	0,82	-0,19	0,26	0,62	1,33	0,79	-1,99	0,10	-0,75	-0,15	0,61	-1,38			
Langenhorn	056 015	1.669	-0,92	-1,29	-0,70	-0,56	-0,84	-0,69	-0,39	-5,40	-0,13	-0,93	0,68	-0,85	0,26	-0,58	-1,54			
Langenhorn	056 016	2.824	-0,49	1,35	-0,11	-0,02	0,51	0,04	0,67	1,97	-0,24	0,87	0,39	0,04	0,90	0,02	1,98			
Langenhorn	056 017	3.619	-0,73	-0,50	-0,52	-0,50	-0,40	-0,84	-0,57	-4,06	0,30	0,54	-0,34	-0,15	-0,32	-0,44	-0,41			
Langenhorn	056 019	1.833	-0,83	-0,83	-0,53	-0,11	-0,70	-0,59	-0,05	-3,64	-0,59	-0,50	-0,05	1,23	-0,78	0,35	-0,33			
Langenhorn	056 020	1.355	0,30	0,53	0,13	0,85	-0,02	-0,02	-0,17	1,61	0,90	0,47	0,39	0,34	0,49	0,35	2,93			
Langenhorn	056 021	2.233	-0,52	-0,14	-0,35	-0,24	-0,47	-0,16	-0,53	-2,40	0,17	0,75	0,53	1,04	0,38	0,81	3,68			

* Gebietsstand: 31.12.2011

** Stand: 31.12.2011

		S1 Kinder mit Migrationshintergrund S2 Kinder von Alleinerziehenden S3 SGB-II-Empfänger/-innen S4 Arbeitslose S5 Kinder (unter 15 Jahren) in Mindestsicherung S6 Mindestsicherung im Alter S7 Schulabschlüsse (Anteil RS, HS und oHS; bes. Gebietsausschluss)									D1 Kinder mit Migrationshintergrund 2011-2009 D2 Kinder von Alleinerziehenden 2011-2009 D3 SGB-II-Empfänger/-innen 2011-2008 D4 Arbeitslose 2011-2008 D5 Kinder in Mindestsicherung 2011-2008 D6 Mindestsicherung im Alter 2011-2008						
Bev. **		hoch > -5,96 mittel -5,96 bis +5,96 niedrig +5,96 bis +8,84 sehr niedrig +8,84 <									positiv > -3,17 stabil -3,17 +3,17 negativ +3,17 <						
Stadtteil*	Stat. Gebiet*	Indikator	S1	S2	S3	S4	S5	S6	S7	Status-summe	D1	D2	D3	D4	D5	D6	Dynamik-summe
		Mittelwert SD	41,5% 19,4%	27,1% 9,8%	9,5% 8,3%	5,3% 3,1%	19,3% 16,7%	6,5% 6,0%	46,0% 18,5%		0,8%- Pkte 3,7%- Pkte	-0,2%- Pkte 4,2%- Pkte	-0,7%- Pkte 1,4%- Pkte	-0,2%- Pkte 1,0%- Pkte	-1,3%- Pkte 5,2%- Pkte	0,7%- Pkte 1,5%- Pkte	
Eilbek	057 001	3.728	-0,13	-0,37	-0,54	-0,47	-0,49	-0,43	-0,72	-3,13	-0,24	-0,41	0,10	0,84	-0,65	-0,31	-0,67
Eilbek	057 002	4.213	0,60	0,64	-0,13	-0,24	0,31	-0,04	0,35	1,48	0,74	0,96	0,75	0,14	0,59	0,68	3,86
Eilbek	057 003	3.384	0,58	0,81	-0,35	-0,27	-0,06	-0,32	-0,46	-0,08	0,79	0,11	0,10	0,34	-0,86	0,28	0,76
Eilbek	057 004	3.985	1,01	0,28	0,33	0,24	0,69	0,11	0,76	3,42	-0,10	0,51	-0,27	-0,45	0,30	0,09	0,08
Eilbek	057 005	3.490	-0,01	1,04	-0,22	0,27	-0,18	-0,14	0,44	1,22	0,25	-0,50	0,17	-0,15	-0,36	0,09	-0,51
Eilbek	057 006	1.806	0,38	0,04	-0,18	-0,27	0,40	-0,54	0,22	0,04	-1,64	0,14	-0,19	-1,74	0,07	0,42	-2,95
Wandsbek	058 001	2.237	0,07	0,35	-0,31	-0,14	-0,16	-0,37	0,31	-0,26	-0,72	0,96	-0,92	0,04	-0,63	0,61	-0,64
Wandsbek	058 002	2.103	-0,75	0,35	-0,43	-0,47	-0,32	-0,59	0,04	-2,17	0,01	0,84	0,31	-0,45	0,78	-0,05	1,45
Wandsbek	058 003	3.817	0,72	-0,28	0,30	0,82	0,38	-0,27	0,96	2,63	0,28	-0,34	-0,19	1,23	-0,30	-0,05	0,64
Wandsbek	058 004	2.084	-0,12	1,59	-0,06	-0,05	0,52	-0,54	0,52	1,86	0,90	-0,34	-0,12	0,24	-0,55	-0,11	0,02
Wandsbek	058 005	2.676	0,66	0,86	0,07	0,02	0,66	-0,01	0,84	3,11	-0,37	0,68	0,31	-0,25	0,51	0,48	1,36
Wandsbek	058 006	1.636	0,92	0,48	-0,07	-0,18	0,47	0,61	0,86	3,10	1,06	-1,00	-0,41	-1,54	0,67	-0,11	-1,34
Wandsbek	058 007	1.984	-0,09	0,95	-0,17	-0,02	-0,12	-0,11	1,30	1,75	-1,99	0,37	-0,48	-0,15	-1,50	-0,31	-4,06
Wandsbek	058 008	1.808	0,32	-0,70	0,10	0,37	-0,03	-0,01	1,12	1,18	1,90	-3,12	-0,48	-1,35	-0,45	0,35	-3,16
Wandsbek	058 009	2.052	0,83	0,88	-0,08	-0,02	0,02	0,95	0,22	2,79	1,30	0,35	-0,12	1,14	-0,11	0,28	2,84
Wandsbek	058 010	2.100	0,35	0,14	-0,41	-0,14	-0,40	-0,14	-1,01	-1,62	-0,51	-0,29	-0,41	0,14	-1,96	0,22	-2,80
Wandsbek	058 011	1.334	0,85	0,87	-0,29	-0,31	-0,28	-0,27	0,04	0,60	1,71	1,13	0,31	-2,24	-0,55	-0,05	0,31
Wandsbek	058 012	1.827	0,55	0,21	-0,23	-0,08	-0,06	0,30	-0,11	0,58	-0,18	0,14	-0,19	-0,15	-1,17	0,55	-1,01
Wandsbek	058 013	3.504	1,01	0,10	0,11	0,02	0,67	-0,41	1,26	2,76	-0,77	-0,15	0,10	-0,15	0,45	0,22	-0,31
Wandsbek	058 014	3.478	0,50	-0,45	-0,05	-0,27	0,02	-0,39	-0,74	-1,39	0,38	0,54	0,17	-0,25	0,32	-0,44	0,71
Marienthal	059 001	1.363	-0,36	-1,04	-0,77	-0,66	-0,94	-0,86	-0,68	-5,31	-1,37	-0,36	0,02	0,44	-0,30	-0,64	-2,20
Marienthal	059 002	3.483	-0,28	-1,38	-0,88	-0,76	-0,95	-0,48	-1,27	-5,98	0,60	-0,71	0,39	0,34	0,16	-0,31	0,47
Marienthal	059 003	2.873	-0,86	-0,54	-0,91	-0,79	-0,91	-0,66	-1,32	-6,00	-1,21	0,49	0,10	0,54	0,22	0,09	0,23

* Gebietsstand: 31.12.2011

** Stand: 31.12.2011

		Bev. **		S1 Kinder mit Migrationshintergrund S2 Kinder von Alleinerziehenden S3 SGB-II-Empfänger/-innen S4 Arbeitslose S5 Kinder (unter 15 Jahren) in Mindestsicherung S6 Mindestsicherung im Alter S7 Schulabschlüsse (Anteil RS, HS und oHS; bes. Gebietsausschluss)							hoch > -5,96 mittel -5,96 bis +5,96 niedrig +5,96 bis +8,84 sehr niedrig +8,84 <		D1 Kinder mit Migrationshintergrund 2011-2009 D2 Kinder von Alleinerziehenden 2011-2009 D3 SGB-II-Empfänger/-innen 2011-2008 D4 Arbeitslose 2011-2008 D5 Kinder in Mindestsicherung 2011-2008 D6 Mindestsicherung im Alter 2011-2008						positiv > -3,17 stabil -3,17 +3,17 negativ +3,17 <	
Stadtteil*	Stat. Gebiet*	Indikator Mittelwert SD	S1 41,5% 19,4%	S2 27,1% 9,8%	S3 9,5% 8,3%	S4 5,3% 3,1%	S5 19,3% 16,7%	S6 6,5% 6,0%	S7 46,0% 18,5%	Status- summe	D1 0,8%- Pkte 3,7%- Pkte	D2 -0,2%- Pkte 4,2%- Pkte	D3 -0,7%- Pkte 1,4%- Pkte	D4 -0,2%- Pkte 1,0%- Pkte	D5 -1,3%- Pkte 5,2%- Pkte	D6 0,7%- Pkte 1,5%- Pkte	Dynamik- summe			
Marienthal	059 004	3.664	-0,23	-0,05	-0,05	0,02	-0,23	-0,01	-0,39	-0,94	-0,59	-0,10	0,31	0,84	-0,59	0,55	0,42			
Marienthal	059 005	934	-0,62	-1,05	-0,83	-0,85	-1,07	-0,86	-2,48	-7,76	1,73	0,61	0,96	0,34	0,40	-0,64	3,40			
Jenfeld	060 001	3.236	1,19	1,42	2,08	1,75	2,00	1,22	1,50	11,15	0,22	0,91	0,24	-0,15	-0,42	1,54	2,35			
Jenfeld	060 002	1.293	0,81	-0,10	0,21	0,11	0,59	0,38	0,22	2,22	0,76	-0,48	-0,92	0,84	-1,67	-0,11	-1,58			
Jenfeld	060 003	2.045	1,91	-0,08	1,67	1,88	1,32	0,98	0,74	8,43	-0,34	0,07	-2,07	0,04	-1,15	0,09	-3,37			
Jenfeld	060 005	2.728	0,53	0,10	0,60	0,43	0,87	-0,24	0,70	3,00	0,17	0,89	0,89	0,64	0,94	-0,71	2,82			
Jenfeld	060 006	3.786	1,83	1,04	2,37	2,07	2,10	2,05	0,88	12,34	-0,02	0,09	-0,55	-0,15	0,28	-0,38	-0,74			
Jenfeld	060 007	1.224	1,15	0,40	1,68	1,14	1,65	1,22	1,16	8,40	1,03	-2,15	-0,27	-0,45	-0,74	0,48	-2,10			
Jenfeld	060 008	3.281	1,95	0,78	2,49	2,23	2,15	2,76	0,98	13,33	0,76	0,18	0,89	1,63	-0,03	1,28	4,72			
Jenfeld	060 009	1.262	-0,17	0,25	-0,12	-0,31	0,75	1,75	-0,86	1,30	0,06	0,49	-0,77	-1,05	-2,04	-0,38	-3,69			
Jenfeld	060 010	2.322	1,41	0,12	1,50	1,17	1,80	2,67	-0,07	8,59	0,14	-0,55	-0,63	-0,75	0,26	-0,58	-2,10			
Jenfeld	060 011	2.326	1,91	-0,02	1,18	1,08	1,39	1,40	0,13	7,07	0,09	1,10	2,34	1,83	1,11	0,02	6,49			
Jenfeld	060 012	1.153	-0,19	-1,09	-0,47	-0,50	-0,45	-1,03	-0,40	-4,12	-0,18	0,21	0,60	-0,35	0,38	-0,64	0,01			
Tonndorf	061 002	2.046	0,89	-0,10	0,35	0,40	0,50	0,18	0,76	2,98	-1,04	0,30	-0,27	-0,06	0,65	1,87	1,46			
Tonndorf	061 003	2.023	-0,27	-0,83	-0,71	-0,69	-0,85	-0,79	-1,13	-5,27	1,38	-1,77	0,02	-0,45	-0,69	-0,18	-1,69			
Tonndorf	061 004	1.434	-0,16	-0,56	-0,66	-0,50	-0,87	-0,69	0,56	-2,88	0,52	-0,45	-0,19	0,24	-0,65	-0,31	-0,84			
Tonndorf	061 005	2.772	0,59	0,25	0,27	0,31	0,60	-0,01	0,64	2,65	4,35	0,96	1,83	-0,45	1,86	1,01	9,57			
Tonndorf	061 006	1.369	0,87	0,46	0,91	0,31	1,08	-0,01	-0,46	3,16	0,25	1,32	-0,41	-1,05	-0,05	0,81	0,87			
Tonndorf	061 007	787	-0,80	0,10	-0,61	-0,37	-0,70	-0,59	0,00	-2,98	1,60	1,03	-0,63	-0,85	0,18	0,15	1,49			
Tonndorf	061 008	2.643	1,06	0,08	0,65	1,37	0,26	0,66	0,67	4,75	0,38	0,02	-1,35	0,44	-1,11	1,01	-0,61			
Farmsen-Berne	062 001	1.657	-0,96	-1,53	-1,01	-1,30	-1,06	-1,01	-0,96	-7,83	0,12	-1,04	0,60	-0,55	0,34	-0,44	-0,98			
Farmsen-Berne	062 002	2.380	-1,16	-0,72	-0,66	-0,66	-0,52	-0,93	-0,49	-5,13	-0,24	0,70	0,68	0,84	0,32	-0,25	2,05			
Farmsen-Berne	062 003	2.998	-0,39	-0,24	-0,23	-0,37	-0,29	-0,46	0,85	-1,13	-0,07	-0,41	-0,19	-0,45	-0,78	0,28	-1,62			

* Gebietsstand: 31.12.2011

** Stand: 31.12.2011

		Bev. **		S1 Kinder mit Migrationshintergrund S2 Kinder von Alleinerziehenden S3 SGB-II-Empfänger/-innen S4 Arbeitslose S5 Kinder (unter 15 Jahren) in Mindestsicherung S6 Mindestsicherung im Alter S7 Schulabschlüsse (Anteil RS, HS und oHS; bes. Gebietsausschluss)							hoch > -5,96 mittel -5,96 bis +5,96 niedrig +5,96 bis +8,84 sehr niedrig +8,84 <		D1 Kinder mit Migrationshintergrund 2011-2009 D2 Kinder von Alleinerziehenden 2011-2009 D3 SGB-II-Empfänger/-innen 2011-2008 D4 Arbeitslose 2011-2008 D5 Kinder in Mindestsicherung 2011-2008 D6 Mindestsicherung im Alter 2011-2008						positiv > -3,17 stabil -3,17 +3,17 negativ +3,17 <	
Stadtteil*	Stat. Gebiet*	Indikator Mittelwert SD	S1 41,5% 19,4%	S2 27,1% 9,8%	S3 9,5% 8,3%	S4 5,3% 3,1%	S5 19,3% 16,7%	S6 6,5% 6,0%	S7 46,0% 18,5%	Status- summe	D1 0,8%- Pkte 3,7%- Pkte	D2 -0,2%- Pkte 4,2%- Pkte	D3 -0,7%- Pkte 1,4%- Pkte	D4 -0,2%- Pkte 1,0%- Pkte	D5 -1,3%- Pkte 5,2%- Pkte	D6 0,7%- Pkte 1,5%- Pkte	Dynamik- summe			
Farmsen-Berne	062 004	3.660	1,00	0,94	2,35	1,62	2,06	1,32	1,23	10,53	0,87	-0,34	0,31	-2,34	-0,49	0,15	-1,83			
Farmsen-Berne	062 005	968	-0,93	-0,75	-0,77	-0,69	-0,74	-1,03	-0,08	-5,00	1,65	-0,34	0,89	1,63	0,53	-1,11	3,27			
Farmsen-Berne	062 006	1.125	-0,51	0,05	-0,01	0,59	-0,11	1,60	1,42	3,03	-1,69	0,18	0,75	1,04	0,28	1,81	2,36			
Farmsen-Berne	062 007	2.775	0,40	-0,08	0,33	0,05	0,39	-0,73	-0,02	0,34	0,49	-0,12	1,11	0,34	0,84	-0,05	2,61			
Farmsen-Berne	062 008	2.638	-0,69	0,88	0,11	0,18	0,14	0,09	1,57	2,28	0,36	-0,10	-1,21	-1,94	-1,00	0,09	-3,80			
Farmsen-Berne	062 009	1.628	-0,79	1,37	-0,44	-0,56	-0,25	-0,48	0,63	-0,52	1,22	1,41	-0,70	-1,64	-1,29	-0,25	-1,24			
Farmsen-Berne	062 010	2.095	-0,06	-0,31	-0,22	0,21	-0,21	-0,24	0,92	0,09	-0,29	-0,12	-0,12	-0,25	0,53	0,15	-0,10			
Farmsen-Berne	062 011	1.683	-0,38	0,12	-0,30	-0,24	-0,44	-0,29	0,91	-0,63	-0,40	-0,74	-0,70	-1,15	-0,90	0,22	-3,66			
Farmsen-Berne	062 012	2.440	1,04	1,04	1,63	1,33	1,70	0,58	0,96	8,29	0,03	-1,11	-0,92	0,14	-0,40	0,35	-1,90			
Farmsen-Berne	062 013	1.628	-0,08	-1,34	-0,61	-0,76	-0,74	-0,76	-0,78	-5,08	-0,80	-0,31	0,68	0,84	0,05	-0,51	-0,06			
Farmsen-Berne	062 014	2.126	-1,00	-1,04	-0,67	-0,63	-0,52	-0,94	-1,24	-6,04	0,52	-0,15	1,04	0,04	0,53	-0,31	1,67			
Farmsen-Berne	062 015	2.462	-0,76	-1,17	-0,83	-1,01	-0,94	-0,54	0,78	-4,47	-0,67	0,11	1,04	0,04	0,34	-1,77	-0,90			
Farmsen-Berne	062 016	1.168	0,34	-0,12	-0,15	-0,14	0,49	-0,64	-0,48	-0,71	1,68	-0,36	1,33	-0,06	1,27	-0,97	2,88			
Bramfeld	063 001	993	-1,09	-2,03	-0,95	-1,37	-0,84	-1,10	-1,36	-8,72	0,03	-0,15	0,68	0,04	0,88	-0,71	0,78			
Bramfeld	063 002	3.563	-0,20	-0,20	0,26	-0,24	0,42	-0,02	-0,74	-0,73	1,03	0,18	0,68	-0,45	1,32	-0,05	2,72			
Bramfeld	063 003	2.358	-0,65	-1,35	-0,81	-0,98	-0,96	-0,83	-1,08	-6,65	-0,15	0,49	0,39	-0,25	0,16	0,09	0,72			
Bramfeld	063 004	2.051	-1,12	-1,62	-0,88	-0,66	-1,01	-0,71	-0,62	-6,62	-1,40	-0,76	0,53	0,74	-0,07	-0,05	-1,00			
Bramfeld	063 005	2.020	-0,59	-0,41	-0,11	-0,14	-0,18	-0,56	-0,15	-2,14	0,28	0,07	0,17	0,84	-0,73	0,02	0,64			
Bramfeld	063 006	1.260	-0,62	0,82	-0,20	0,27	-0,41	-0,54	-1,13	-1,81	0,49	-1,63	0,60	0,44	0,07	-0,31	-0,34			
Bramfeld	063 007	2.177	-0,98	0,83	-0,17	0,05	-0,61	-0,16	-0,12	-1,15	0,98	1,36	-1,06	-1,05	-1,32	1,01	-0,08			
Bramfeld	063 008	1.765	-0,29	-0,82	-0,38	-0,18	-0,04	-0,59	0,02	-2,28	0,12	-0,83	-0,84	-0,25	-0,07	-0,18	-2,06			
Bramfeld	063 009	3.296	-0,35	-0,54	-0,19	-0,08	-0,18	-0,51	0,11	-1,74	0,52	-0,29	1,11	0,64	0,82	0,28	3,09			
Bramfeld	063 010	2.131	-0,92	-0,10	-0,25	0,24	-0,37	-0,21	0,88	-0,73	-1,34	-0,93	-0,05	1,14	-0,67	-0,58	-2,42			

* Gebietsstand: 31.12.2011

** Stand: 31.12.2011

		S1 Kinder mit Migrationshintergrund S2 Kinder von Alleinerziehenden S3 SGB-II-Empfänger/-innen S4 Arbeitslose S5 Kinder (unter 15 Jahren) in Mindestsicherung S6 Mindestsicherung im Alter S7 Schulabschlüsse (Anteil RS, HS und oHS; bes. Gebietsausschluss)									D1 Kinder mit Migrationshintergrund 2011-2009 D2 Kinder von Alleinerziehenden 2011-2009 D3 SGB-II-Empfänger/-innen 2011-2008 D4 Arbeitslose 2011-2008 D5 Kinder in Mindestsicherung 2011-2008 D6 Mindestsicherung im Alter 2011-2008						
Bev. **		hoch > -5,96 mittel -5,96 bis +5,96 niedrig +5,96 bis +8,84 sehr niedrig +8,84 <									positiv > +3,17 stabil -3,17 +3,17 negativ +3,17 <						
Stadtteil*	Stat. Gebiet*	Indikator	S1	S2	S3	S4	S5	S6	S7	Status-summe	D1	D2	D3	D4	D5	D6	Dynamik-summe
		Mittelwert SD	41,5% 19,4%	27,1% 9,8%	9,5% 8,3%	5,3% 3,1%	19,3% 16,7%	6,5% 6,0%	46,0% 18,5%		0,8%- Pkte 3,7%- Pkte	-0,2%- Pkte 4,2%- Pkte	-0,7%- Pkte 1,4%- Pkte	-0,2%- Pkte 1,0%- Pkte	-1,3%- Pkte 5,2%- Pkte	0,7%- Pkte 1,5%- Pkte	
Bramfeld	063 011	2.434	-1,02	-0,95	-0,58	-0,66	-0,60	-0,37	-0,77	-4,95	-0,51	0,28	0,17	-0,45	0,03	0,15	-0,33
Bramfeld	063 012	3.176	0,11	-0,02	0,21	0,24	0,39	-0,61	1,34	1,66	0,25	-0,34	0,17	0,14	0,07	-0,05	0,25
Bramfeld	063 013	1.663	0,58	1,49	1,33	1,37	1,25	1,13	1,12	8,27	-0,05	0,40	-0,48	-0,75	0,94	0,75	0,80
Bramfeld	063 014	1.421	0,42	0,80	0,85	0,11	0,95	0,80	1,02	4,95	1,63	-0,12	0,46	-0,95	0,13	0,22	1,36
Bramfeld	063 015	1.604	-0,10	2,13	1,18	0,75	1,55	0,85	1,12	7,48	0,25	-2,01	0,17	1,04	-0,69	0,48	-0,76
Bramfeld	063 016	1.546	0,42	0,43	0,23	0,37	0,71	0,19	1,57	3,93	0,52	-0,29	0,68	0,24	1,15	-0,18	2,12
Bramfeld	063 017	2.098	0,86	1,32	1,05	1,20	0,99	0,46	0,88	6,76	1,03	-0,31	0,31	-1,35	0,05	0,61	0,35
Bramfeld	063 018	1.194	-0,42	0,53	-0,31	-0,05	0,36	-0,54	-0,32	-0,76	-2,12	0,66	-1,06	0,64	-0,40	-0,38	-2,66
Bramfeld	063 019	3.162	1,01	0,76	0,94	0,43	1,38	0,04	0,66	5,22	0,22	1,08	-0,84	-1,15	0,30	-0,18	-0,57
Bramfeld	063 020	2.162	-0,49	0,18	-0,02	0,27	-0,24	-0,09	0,59	0,21	0,25	0,77	-1,78	-0,85	-1,00	0,22	-2,39
Bramfeld	063 021	3.192	0,20	0,82	0,12	0,02	0,33	-0,06	0,57	1,99	0,60	0,07	0,17	-1,05	0,47	0,15	0,41
Bramfeld	063 022	1.681	-0,20	1,43	0,07	0,08	0,35	-0,19	1,07	2,60	1,44	0,82	0,89	-0,35	1,07	0,09	3,95
Bramfeld	063 023	1.116	-0,76	-0,36	-0,43	-0,43	-0,51	-1,01	-0,13	-3,63	1,17	0,18	0,46	-0,85	0,28	-0,44	0,80
Bramfeld	063 024	2.457	0,24	1,50	0,17	-0,02	0,71	0,19	1,12	3,92	1,36	2,09	0,96	0,24	0,69	0,61	5,96
Steilshoop	064 001	549	-1,15	-1,69	-1,06	-1,14	-1,16	-1,10	-1,13	-8,42	-2,91	0,09	-0,34	-0,65	-0,18	-0,44	-4,43
Steilshoop	064 002	2.626	1,30	0,32	2,04	1,40	1,92	0,01	1,41	8,39	0,28	0,44	1,47	1,53	1,00	-0,11	4,61
Steilshoop	064 003	1.811	1,54	1,06	3,11	2,52	2,18	2,77	1,68	14,87	2,14	-0,38	0,02	0,74	0,09	-2,83	-0,22
Steilshoop	064 004	2.247	0,62	0,11	1,28	0,63	1,23	0,76	1,00	5,62	-0,86	0,42	-0,41	0,64	-0,22	-0,58	-1,01
Steilshoop	064 005	2.624	1,04	0,88	1,65	1,04	1,71	0,23	1,74	8,30	0,79	1,06	1,98	1,33	1,07	-1,17	5,06
Steilshoop	064 006	1.731	1,75	0,22	2,47	2,30	1,86	2,57	1,12	12,29	-0,91	0,30	2,05	0,74	0,65	3,26	6,09
Steilshoop	064 007	2.087	0,90	-0,26	0,38	-0,14	0,74	-0,07	0,67	2,22	1,36	-0,41	0,53	-0,55	1,07	-0,38	1,62
Steilshoop	064 008	1.807	1,46	0,44	1,65	1,33	2,11	0,63	1,45	9,08	0,14	0,30	1,98	1,14	0,80	0,61	4,97
Steilshoop	064 009	1.926	0,86	1,78	1,49	1,59	1,92	0,23	1,69	9,57	0,87	0,44	0,82	-0,85	1,71	0,42	3,41

* Gebietsstand: 31.12.2011

** Stand: 31.12.2011

		S1 Kinder mit Migrationshintergrund S2 Kinder von Alleinerziehenden S3 SGB-II-Empfänger/-innen S4 Arbeitslose S5 Kinder (unter 15 Jahren) in Mindestsicherung S6 Mindestsicherung im Alter S7 Schulabschlüsse (Anteil RS, HS und oHS; bes. Gebietsausschluss)									D1 Kinder mit Migrationshintergrund 2011-2009 D2 Kinder von Alleinerziehenden 2011-2009 D3 SGB-II-Empfänger/-innen 2011-2008 D4 Arbeitslose 2011-2008 D5 Kinder in Mindestsicherung 2011-2008 D6 Mindestsicherung im Alter 2011-2008						
Bev. **		Indikator	S1	S2	S3	S4	S5	S6	S7	Status-summe	D1	D2	D3	D4	D5	D6	Dynamik-summe
Stadtteil*	Stat. Gebiet*	Mittelwert SD	41,5% 19,4%	27,1% 9,8%	9,5% 8,3%	5,3% 3,1%	19,3% 16,7%	6,5% 6,0%	46,0% 18,5%		0,8% -Pkte 3,7% -Pkte	-0,2% -Pkte 4,2% -Pkte	-0,7% -Pkte 1,4% -Pkte	-0,2% -Pkte 1,0% -Pkte	-1,3% -Pkte 5,2% -Pkte	0,7% -Pkte 1,5% -Pkte	
Steilshoop	064 010	1.898	0,11	0,03	0,22	0,08	0,50	0,03	0,94	1,89	-1,88	0,04	0,82	1,33	1,27	0,55	2,13
Wellingsbüttel	065 001	817	-0,85	-0,64	-1,07	-1,17	-1,16	-0,74	-0,82	-6,46	-1,61	0,84	0,02	-0,45	-0,05	-1,30	-2,55
Wellingsbüttel	065 002	1.763	-1,05	-1,15	-0,88	-0,98	-0,98	-0,99	-0,74	-6,78	1,30	-0,52	1,11	-0,35	0,47	-0,77	1,23
Wellingsbüttel	065 003	1.576	-1,33	-1,75	-1,10	-1,43	-1,16	-1,10	-1,79	-9,65	0,22	-0,03	0,31	-0,15	0,13	-0,44	0,03
Wellingsbüttel	065 004	2.410	-1,47	-1,24	-1,04	-1,17	-1,13	-1,01	-1,76	-8,82	0,36	0,58	0,24	-0,55	0,26	-0,44	0,45
Wellingsbüttel	065 005	1.753	-0,89	-1,21	-1,06	-1,01	-1,13	-0,93	-1,22	-7,46	-0,45	-0,12	0,17	0,34	0,16	-0,38	-0,28
Wellingsbüttel	065 006	1.771	-0,91	-1,15	-0,81	-0,63	-0,92	-1,01	-0,17	-5,59	0,98	0,30	-0,27	-0,25	-0,40	-0,31	0,05
Sasel	066 001	2.838	-1,28	-1,36	-1,01	-0,98	-1,13	-0,99	-0,97	-7,72	0,14	-0,01	0,60	1,04	0,16	-0,44	1,50
Sasel	066 002	2.071	-1,15	-1,38	-0,99	-1,21	-1,09	-1,04	-0,86	-7,71	-0,07	-1,02	0,46	0,14	0,05	-0,38	-0,82
Sasel	066 003	2.435	-1,13	-1,11	-0,99	-1,08	-1,10	-0,74	-1,01	-7,16	-0,29	1,60	0,53	0,34	0,30	-0,25	2,24
Sasel	066 004	2.340	-1,08	-1,06	-0,87	-0,85	-0,93	-0,81	-0,52	-6,12	0,55	-0,26	0,60	0,64	-0,09	-0,38	1,06
Sasel	066 005	2.012	-1,25	-1,41	-0,87	-1,11	-0,97	-0,98	-1,21	-7,78	-0,37	0,09	0,89	-0,55	0,47	-0,58	-0,04
Sasel	066 006	2.391	-1,05	-1,37	-0,91	-1,01	-0,92	-0,81	-1,11	-7,19	-0,13	0,40	-0,05	-0,25	0,16	-0,05	0,08
Sasel	066 007	2.220	-1,17	-1,68	-1,01	-1,04	-1,11	-0,99	-1,11	-8,12	0,22	-0,10	0,17	0,74	-0,07	-0,18	0,78
Sasel	066 008	2.159	-1,30	-1,91	-1,07	-1,27	-1,15	-1,04	-1,57	-9,31	-0,42	-0,29	0,53	0,34	0,24	-0,44	-0,04
Sasel	066 009	2.309	-1,37	-1,08	-1,06	-1,24	-1,10	-0,99	-1,28	-8,13	0,38	-0,05	0,68	-0,06	0,43	-0,51	0,88
Sasel	066 010	1.993	-1,02	-1,45	-1,08	-1,21	-1,14	-1,10	-1,60	-8,60	0,36	0,09	0,53	0,24	0,20	-0,64	0,78
Poppenbüttel	067 002	1.561	-0,91	-1,22	-1,07	-1,11	-1,10	-0,96	-0,35	-6,72	0,20	-0,55	0,02	0,14	0,13	-0,31	-0,37
Poppenbüttel	067 003	1.674	-0,80	-1,69	-1,01	-1,08	-0,95	-0,98	-1,48	-7,98	0,63	-0,97	0,39	0,14	0,36	-0,25	0,30
Poppenbüttel	067 004	1.281	-1,17	-1,56	-1,10	-1,17	-1,16	-1,03	-0,94	-8,12	-1,61	0,14	0,46	0,34	0,26	-0,51	-0,92
Poppenbüttel	067 005	1.743	-0,96	-1,64	-1,01	-0,88	-1,12	-1,04	-1,42	-8,08	-0,18	0,25	-0,05	0,84	0,11	-0,44	0,52
Poppenbüttel	067 006	2.778	-0,84	-1,19	-1,00	-1,11	-1,11	-0,88	-1,24	-7,37	0,17	0,33	0,75	0,44	0,24	0,02	1,94
Poppenbüttel	067 007	482	-1,25	0,10	-0,94	-1,56	-1,16	-0,99	0,00	-5,81	0,87	0,44	0,82	-1,64	0,26	-0,44	0,31

* Gebietsstand: 31.12.2011

** Stand: 31.12.2011

		S1 Kinder mit Migrationshintergrund S2 Kinder von Alleinerziehenden S3 SGB-II-Empfänger/-innen S4 Arbeitslose S5 Kinder (unter 15 Jahren) in Mindestsicherung S6 Mindestsicherung im Alter S7 Schulabschlüsse (Anteil RS, HS und oHS; bes. Gebietsausschluss)									D1 Kinder mit Migrationshintergrund 2011-2009 D2 Kinder von Alleinerziehenden 2011-2009 D3 SGB-II-Empfänger/-innen 2011-2008 D4 Arbeitslose 2011-2008 D5 Kinder in Mindestsicherung 2011-2008 D6 Mindestsicherung im Alter 2011-2008						
Bev. **		hoch > -5,96 mittel -5,96 bis +5,96 niedrig +5,96 bis +8,84 sehr niedrig +8,84 <															positiv > -3,17 stabil -3,17 +3,17 negativ +3,17 <
Stadtteil*	Stat. Gebiet*	Indikator	S1	S2	S3	S4	S5	S6	S7	Status-summe	D1	D2	D3	D4	D5	D6	Dynamik-summe
		Mittelwert SD	41,5% 19,4%	27,1% 9,8%	9,5% 8,3%	5,3% 3,1%	19,3% 16,7%	6,5% 6,0%	46,0% 18,5%		0,8%- Pkte 3,7%- Pkte	-0,2%- Pkte 4,2%- Pkte	-0,7%- Pkte 1,4%- Pkte	-0,2%- Pkte 1,0%- Pkte	-1,3%- Pkte 5,2%- Pkte	0,7%- Pkte 1,5%- Pkte	
Poppenbüttel	067 008	1.912	-1,02	-1,24	-0,93	-1,04	-1,02	-0,94	-1,64	-7,83	0,47	-0,38	0,68	0,64	0,16	-0,31	1,25
Poppenbüttel	067 009	1.442	-0,78	-0,91	-0,96	-1,24	-0,94	-0,88	-0,81	-6,52	0,38	0,42	0,31	-0,45	0,59	-0,18	1,08
Poppenbüttel	067 010	1.626	-0,07	0,92	0,36	0,05	0,67	-0,37	0,70	2,26	0,20	-0,88	1,04	-1,54	1,44	-1,44	-1,19
Poppenbüttel	067 011	1.670	-1,24	-1,88	-1,04	-1,08	-1,11	-1,06	-0,94	-8,35	0,63	-0,36	0,75	0,74	0,28	-0,44	1,59
Poppenbüttel	067 012	1.217	-0,32	-2,76	-1,11	-0,82	-0,41	-0,58	0,00	-5,99	0,33	-2,58	0,60	0,14	2,68	-0,77	0,40
Poppenbüttel	067 013	975	-0,99	-0,59	-1,04	-1,21	-1,07	-0,73	-1,40	-7,03	0,36	0,07	0,17	-0,15	0,30	0,42	1,15
Poppenbüttel	067 014	2.272	-0,06	0,09	-0,52	-0,34	-0,03	-0,93	-1,18	-2,96	-1,18	-0,12	1,25	1,14	1,52	-0,84	1,76
Poppenbüttel	067 015	1.638	-0,87	-1,29	-1,05	-1,17	-1,13	-0,93	-0,37	-6,81	0,41	0,25	0,17	-0,75	-0,01	-0,31	-0,24
Hummelsbüttel	068 001	998	-0,77	-0,85	-0,09	1,49	-1,16	-0,74	0,36	-1,76	-1,91	-0,24	0,68	2,92	-0,53	-1,30	-0,39
Hummelsbüttel	068 002	2.854	0,99	0,87	0,87	0,66	1,13	0,11	0,28	4,90	0,14	0,56	1,25	0,94	0,57	-0,84	2,62
Hummelsbüttel	068 003	2.279	0,97	0,31	0,69	0,53	0,82	0,08	0,96	4,35	0,49	0,28	-1,13	-0,65	-0,51	0,09	-1,44
Hummelsbüttel	068 004	1.899	-0,36	-0,10	-0,30	-0,50	-0,31	-0,56	-0,01	-2,13	-0,15	-1,35	-0,84	-1,64	-1,11	0,48	-4,62
Hummelsbüttel	068 005	1.334	0,39	0,11	0,09	-0,05	0,38	-0,44	-0,35	0,13	-0,72	1,69	0,46	-0,55	0,40	0,09	1,36
Hummelsbüttel	068 006	1.852	-0,86	-1,34	-0,79	-1,04	-0,81	-0,68	-0,44	-5,96	-0,34	0,33	0,60	-0,25	0,34	0,55	1,22
Hummelsbüttel	068 007	2.825	0,76	0,26	0,59	0,66	0,65	-0,04	0,61	3,49	0,03	-0,29	0,02	0,24	0,24	1,14	1,40
Hummelsbüttel	068 008	2.314	-1,01	0,05	-0,70	-0,85	-0,59	-0,83	-0,68	-4,61	0,06	0,63	0,10	0,04	-0,26	-0,51	0,06
Hummelsbüttel	068 009	611	-1,16	-0,25	-0,95	-0,95	-1,08	-0,83	-1,65	-6,86	-0,45	0,58	0,46	-0,45	0,51	0,28	0,94
Lemsahl-Mellingstedt	069 001	3.690	-1,08	-1,23	-0,97	-1,24	-0,96	-0,81	-1,31	-7,60	0,87	-0,24	0,75	0,34	0,49	0,02	2,23
Lemsahl-Mellingstedt	069 002	2.891	-1,27	-1,36	-1,12	-1,21	-1,13	-0,91	-1,28	-8,28	0,65	0,40	0,17	0,24	0,07	-0,51	1,02
Duvenstedt	070 001	2.632	-1,45	-1,68	-1,00	-1,24	-1,07	-1,06	-1,27	-8,76	-0,07	-0,26	0,46	0,04	0,28	-0,44	0,00
Duvenstedt	070 002	3.622	-0,74	-0,68	-0,60	-1,04	-0,63	-0,91	-0,04	-4,65	0,20	0,61	0,68	-0,06	0,65	-0,58	1,49
Wohldorf-Ohlstedt	071 001	764	-1,22	0,51	-0,85	-0,95	-0,85	-0,91	-0,46	-4,72	0,36	2,26	0,10	0,34	-0,28	-0,51	2,27
Wohldorf-Ohlstedt	071 002	1.928	-1,09	-1,65	-1,11	-1,40	-1,16	-1,04	-1,56	-9,00	-0,61	0,30	0,46	-0,15	0,07	-0,44	-0,38

* Gebietsstand: 31.12.2011

** Stand: 31.12.2011

		S1 Kinder mit Migrationshintergrund S2 Kinder von Alleinerziehenden S3 SGB-II-Empfänger/-innen S4 Arbeitslose S5 Kinder (unter 15 Jahren) in Mindestsicherung S6 Mindestsicherung im Alter S7 Schulabschlüsse (Anteil RS, HS und oHS; bes. Gebietsausschluss)									D1 Kinder mit Migrationshintergrund 2011-2009 D2 Kinder von Alleinerziehenden 2011-2009 D3 SGB-II-Empfänger/-innen 2011-2008 D4 Arbeitslose 2011-2008 D5 Kinder in Mindestsicherung 2011-2008 D6 Mindestsicherung im Alter 2011-2008						
		Bev.								hoch > -5,96 mittel -5,96 bis +5,96 niedrig +5,96 bis +8,84 sehr niedrig +8,84 <							positiv > -3,17 stabil -3,17 +3,17 negativ +3,17 <
Stadtteil*	Stat. Gebiet*	Indikator	S1	S2	S3	S4	S5	S6	S7	Status-summe	D1	D2	D3	D4	D5	D6	Dynamik-summe
		Mittelwert SD	41,5% 19,4%	27,1% 9,8%	9,5% 8,3%	5,3% 3,1%	19,3% 16,7%	6,5% 6,0%	46,0% 18,5%		0,8% -Pkte 3,7% -Pkte	-0,2% -Pkte 4,2% -Pkte	-0,7% -Pkte 1,4% -Pkte	-0,2% -Pkte 1,0% -Pkte	-1,3% -Pkte 5,2% -Pkte	0,7% -Pkte 1,5% -Pkte	
Wohldorf-Ohlstedt	071 003	1.758	-1,23	-1,23	-0,97	-1,01	-1,00	-1,01	-1,23	-7,70	-0,42	-0,62	0,53	0,64	0,28	-0,44	-0,04
Bergstedt	072 001	2.539	-1,19	-1,09	-0,83	-0,79	-0,88	-0,93	-0,68	-6,39	0,57	-0,26	0,96	1,04	0,63	-0,31	2,63
Bergstedt	072 002	2.008	-1,29	-1,01	-0,93	-0,92	-0,97	-0,91	-0,61	-6,63	-0,10	-0,26	0,31	1,04	0,18	-0,05	1,12
Bergstedt	072 003	370	-0,95	-0,15	-0,55	-0,40	-0,47	-0,27	0,00	-2,80	0,76	-0,45	1,40	1,04	0,51	0,22	3,47
Bergstedt	072 004	1.510	-1,39	-0,83	-0,99	-1,08	-1,06	-0,96	-0,94	-7,25	0,17	-0,12	0,60	1,04	0,30	-0,77	1,21
Bergstedt	072 005	1.862	-1,43	-1,92	-1,04	-1,30	-1,12	-1,04	-1,22	-9,07	-0,37	-0,34	0,31	0,14	0,14	-0,91	-1,01
Bergstedt	072 006	1.702	-0,99	0,80	-0,79	-0,85	-0,78	-1,01	0,22	-3,41	0,63	0,51	-0,55	-1,15	-1,05	-0,44	-2,06
Volkisdorf	073 001	1.966	-1,62	0,45	-0,71	-0,79	-0,82	-0,89	-0,47	-4,84	0,03	0,58	0,53	0,54	0,28	-0,58	1,39
Volkisdorf	073 002	330	-1,45	-0,04	-0,78	-0,92	-0,98	-1,10	-0,32	-5,59	-2,10	0,66	1,62	1,63	0,49	-0,44	1,86
Volkisdorf	073 003	2.655	-0,95	-1,41	-0,83	-0,85	-0,90	-0,96	-1,51	-7,42	0,09	-0,43	1,25	1,43	0,59	-0,51	2,42
Volkisdorf	073 004	1.208	-1,41	-1,54	-1,08	-1,27	-1,05	-1,10	-1,81	-9,26	-0,64	-1,09	0,39	0,14	0,13	-0,44	-1,52
Volkisdorf	073 005	2.884	-1,37	-1,35	-1,10	-1,27	-1,12	-1,01	-1,48	-8,69	-0,15	-0,10	0,53	0,54	0,26	-0,31	0,77
Volkisdorf	073 006	455	-1,10	-2,19	-0,99	-1,08	-1,04	-1,10	-0,25	-7,73	-1,56	-0,22	0,39	0,14	0,22	-0,44	-1,47
Volkisdorf	073 007	1.833	-1,09	-1,07	-1,02	-1,04	-1,16	-1,03	-1,53	-7,94	0,65	-1,42	0,46	0,14	0,26	-0,51	-0,41
Volkisdorf	073 008	2.755	-0,52	0,68	0,21	-0,31	0,13	0,18	0,05	0,42	0,03	0,40	0,02	0,04	-0,01	0,81	1,30
Volkisdorf	073 010	2.673	-1,13	-1,45	-0,91	-1,01	-0,95	-0,78	-0,93	-7,16	-0,42	0,68	0,46	-0,15	0,20	-0,18	0,58
Volkisdorf	073 012	3.151	-1,33	-1,40	-1,07	-1,27	-1,09	-0,86	-1,47	-8,49	0,28	0,68	0,75	0,24	0,45	-0,05	2,35
Rahlstedt	074 001	1.775	-0,88	-0,79	-0,75	-0,98	-0,73	-0,84	-0,54	-5,50	-0,45	0,68	-0,63	-1,84	-0,42	-0,44	-3,10
Rahlstedt	074 002	2.074	-1,35	-1,59	-1,01	-1,08	-0,98	-0,99	-0,87	-7,87	-0,21	0,07	0,82	1,23	0,49	-0,31	2,09
Rahlstedt	074 003	2.440	-0,56	-0,79	-0,66	-0,63	-0,76	-0,76	-0,36	-4,52	-0,51	1,20	0,82	0,64	0,11	-0,25	2,01
Rahlstedt	074 005	2.055	0,10	-0,24	-0,43	-0,31	-0,18	-0,51	-1,23	-2,80	0,92	-0,45	0,82	0,34	1,23	0,02	2,88
Rahlstedt	074 006	2.830	0,34	1,02	0,05	0,11	0,48	-0,44	0,30	1,85	0,55	0,61	0,89	-0,06	0,49	-0,25	2,24
Rahlstedt	074 007	1.355	-1,44	-1,33	-0,93	-0,59	-0,97	-1,01	0,58	-5,69	-0,64	-0,62	-0,27	0,64	0,11	-0,44	-1,22

* Gebietsstand: 31.12.2011

** Stand: 31.12.2011

		Bev. **		S1 Kinder mit Migrationshintergrund S2 Kinder von Alleinerziehenden S3 SGB-II-Empfänger/-innen S4 Arbeitslose S5 Kinder (unter 15 Jahren) in Mindestsicherung S6 Mindestsicherung im Alter S7 Schulabschlüsse (Anteil RS, HS und oHS; bes. Gebietsausschluss)							hoch > -5,96 mittel -5,96 bis +5,96 niedrig +5,96 bis +8,84 sehr niedrig +8,84 <		D1 Kinder mit Migrationshintergrund 2011-2009 D2 Kinder von Alleinerziehenden 2011-2009 D3 SGB-II-Empfänger/-innen 2011-2008 D4 Arbeitslose 2011-2008 D5 Kinder in Mindestsicherung 2011-2008 D6 Mindestsicherung im Alter 2011-2008						positiv > -3,17 stabil -3,17 +3,17 negativ +3,17 <	
Stadtteil*	Stat. Gebiet*	Indikator Mittelwert SD	S1 41,5% 19,4%	S2 27,1% 9,8%	S3 9,5% 8,3%	S4 5,3% 3,1%	S5 19,3% 16,7%	S6 6,5% 6,0%	S7 46,0% 18,5%	Status- summe	D1 0,8% -Pkte 3,7% -Pkte	D2 -0,2% -Pkte 4,2% -Pkte	D3 -0,7% -Pkte 1,4% -Pkte	D4 -0,2% -Pkte 1,0% -Pkte	D5 -1,3% -Pkte 5,2% -Pkte	D6 0,7% -Pkte 1,5% -Pkte	Dynamik- summe			
Rahlstedt	074 008	2.019	-0,95	-0,35	-0,55	-0,95	-0,40	-1,03	-0,07	-4,30	0,03	-0,36	1,18	-0,55	1,00	-0,58	0,72			
Rahlstedt	074 009	3.827	0,84	1,25	0,95	0,88	1,33	0,98	1,40	7,64	-0,26	0,02	-0,92	-1,15	-0,47	0,88	-1,90			
Rahlstedt	074 010	1.969	0,20	0,80	0,01	0,21	0,44	-0,53	0,15	1,29	1,30	-1,11	-1,35	1,23	-1,61	-0,18	-1,72			
Rahlstedt	074 011	2.718	-0,22	-0,16	-0,23	-0,18	-0,21	-0,54	-0,16	-1,69	0,98	0,33	0,60	0,74	0,07	-0,18	2,53			
Rahlstedt	074 012	2.809	-0,17	-0,01	-0,14	-0,24	-0,08	-0,76	0,87	-0,54	0,17	-0,69	0,60	-0,25	0,20	-0,44	-0,41			
Rahlstedt	074 013	2.298	-0,84	-1,56	-1,05	-1,17	-1,12	-0,98	-0,42	-7,13	-0,02	0,23	0,24	0,04	0,32	-0,38	0,44			
Rahlstedt	074 014	3.262	0,90	1,42	1,57	1,43	1,67	1,07	1,17	9,22	0,22	0,51	-2,00	-0,55	-0,84	0,61	-2,04			
Rahlstedt	074 015	1.381	-0,74	-1,15	-0,93	-1,11	-0,86	-0,91	-0,23	-5,93	-0,48	-0,60	0,02	-0,06	0,67	-0,11	-0,55			
Rahlstedt	074 016	4.550	-0,27	-0,03	-0,40	-0,59	-0,24	-0,69	0,06	-2,17	0,01	-0,26	0,02	-0,75	0,01	-0,31	-1,29			
Rahlstedt	074 017	2.792	-0,96	-0,31	-0,66	-0,69	-0,59	-0,69	0,01	-3,91	0,03	0,82	0,75	1,04	0,38	-0,05	2,97			
Rahlstedt	074 018	2.321	-0,92	-0,72	-0,67	-0,72	-0,66	-0,64	-0,05	-4,39	-0,10	0,33	0,68	0,04	0,90	-0,18	1,66			
Rahlstedt	074 019	1.254	-1,11	-1,57	-0,78	-1,08	-0,73	-0,86	-1,04	-7,17	-0,64	-0,90	0,82	-0,06	0,51	-0,58	-0,84			
Rahlstedt	074 020	4.090	0,25	-1,30	-0,25	-0,69	-0,45	0,04	0,36	-2,05	0,41	0,02	0,02	-0,45	0,22	-0,11	0,11			
Rahlstedt	074 021	6.911	-0,11	0,51	0,29	0,11	0,20	-0,17	0,76	1,60	-0,02	0,49	-0,19	-0,55	0,11	-0,31	-0,48			
Rahlstedt	074 022	1.123	0,48	0,49	-0,22	0,05	-0,26	-0,56	-1,20	-1,21	3,27	2,64	2,56	1,43	0,67	0,15	10,72			
Rahlstedt	074 023	2.703	-0,75	-1,06	-0,88	-0,95	-0,95	-0,68	-0,89	-6,16	-0,02	-0,01	1,04	0,54	0,65	0,48	2,68			
Rahlstedt	074 024	2.698	0,91	1,12	2,09	1,98	1,60	1,07	1,57	10,33	0,71	-0,17	-0,55	0,14	-0,61	0,42	-0,07			
Rahlstedt	074 025	2.835	0,44	2,09	1,85	1,40	2,19	0,75	1,60	10,31	-0,45	-0,97	-0,05	-1,54	-0,16	0,48	-2,70			
Rahlstedt	074 026	1.405	-0,56	0,16	-0,36	-0,05	0,22	-1,06	0,52	-1,13	-0,10	-0,95	-0,84	0,54	-1,00	-0,84	-3,19			
Rahlstedt	074 027	1.895	-0,37	-0,09	-0,88	-0,95	-0,94	-0,61	-1,06	-4,89	1,57	1,41	-0,19	-1,25	0,11	-0,58	1,07			
Rahlstedt	074 028	970	0,03	0,94	-0,08	-0,27	-0,03	-0,32	1,12	1,38	1,71	0,37	0,46	-0,06	0,14	0,09	2,71			
Rahlstedt	074 029	1.422	-1,08	-1,34	-0,81	-1,01	-0,80	-1,04	-0,68	-6,76	-0,15	-1,16	0,82	-0,55	0,49	-0,25	-0,80			
Rahlstedt	074 030	2.112	-1,06	-0,93	-0,82	-0,76	-0,76	-0,34	-0,40	-5,07	-0,45	0,02	0,82	1,04	0,61	-0,44	1,59			

* Gebietsstand: 31.12.2011

** Stand: 31.12.2011

		S1 Kinder mit Migrationshintergrund S2 Kinder von Alleinerziehenden S3 SGB-II-Empfänger/-innen S4 Arbeitslose S5 Kinder (unter 15 Jahren) in Mindestsicherung S6 Mindestsicherung im Alter S7 Schulabschlüsse (Anteil RS, HS und oHS; bes. Gebietsausschluss)									D1 Kinder mit Migrationshintergrund 2011-2009 D2 Kinder von Alleinerziehenden 2011-2009 D3 SGB-II-Empfänger/-innen 2011-2008 D4 Arbeitslose 2011-2008 D5 Kinder in Mindestsicherung 2011-2008 D6 Mindestsicherung im Alter 2011-2008						
		Indikator	S1	S2	S3	S4	S5	S6	S7	Status- summe	D1	D2	D3	D4	D5	D6	Dynamik- summe
Stadtteil*	Stat. Gebiet**	Mittelwert SD	41,5% 19,4%	27,1% 9,8%	9,5% 8,3%	5,3% 3,1%	19,3% 16,7%	6,5% 6,0%	46,0% 18,5%		0,8% -Pkte 3,7% -Pkte	-0,2% -Pkte 4,2% -Pkte	-0,7% -Pkte 1,4% -Pkte	-0,2% -Pkte 1,0% -Pkte	-1,3% -Pkte 5,2% -Pkte	0,7% -Pkte 1,5% -Pkte	
Rahlstedt	074 031	2.537	-0,47	1,83	0,39	0,56	0,81	0,35	1,19	4,65	0,47	-0,24	-0,41	-0,55	-0,22	0,28	-0,68
Rahlstedt	074 032	662	0,66	-0,73	0,77	0,79	0,68	0,03	0,65	2,84	-2,29	-0,22	0,75	-0,15	0,59	0,61	-0,71
Rahlstedt	074 033	2.384	0,29	0,44	0,65	0,79	0,82	0,01	0,84	3,84	1,03	0,47	-0,05	-0,75	0,14	0,42	1,26
Rahlstedt	074 034	1.295	0,62	0,38	1,45	1,08	1,71	0,50	0,60	6,34	-0,02	-0,24	0,60	-1,25	1,00	0,61	0,71
Rahlstedt	074 035	2.990	1,10	0,68	1,87	1,46	1,81	0,95	1,26	9,12	-0,72	0,18	-0,48	-0,65	-0,82	0,55	-1,94
Rahlstedt	074 036	1.980	0,82	0,33	1,24	1,33	1,53	0,23	0,94	6,42	0,52	-0,19	0,02	0,14	0,14	1,08	1,72
Rahlstedt	074 037	3.078	-0,26	0,15	0,68	0,56	0,53	-0,21	1,25	2,69	0,60	0,14	0,53	0,74	0,34	-0,11	2,23
Lohbrügge	075 002	5.032	0,68	-1,60	-0,85	-0,95	-0,97	-0,56	0,17	-4,08	-0,26	0,73	0,31	0,34	0,07	-0,05	1,14
Lohbrügge	075 003	1.798	0,60	-0,86	-0,31	0,02	-0,43	-0,44	0,55	-0,87	1,03	-0,78	-0,84	-0,06	-0,34	-0,05	-1,04
Lohbrügge	075 004	2.111	-0,89	-0,77	-0,97	-1,01	-1,00	-0,81	-0,52	-5,97	-0,48	-0,52	0,31	-0,06	-0,24	-0,84	-1,83
Lohbrügge	075 005	2.451	0,73	1,20	0,95	1,65	1,73	0,40	0,50	7,16	1,28	-0,52	0,68	0,24	1,01	0,81	3,50
Lohbrügge	075 006	3.841	1,24	0,59	1,05	1,56	1,17	-0,06	0,69	6,24	0,03	1,01	-0,05	0,44	0,40	0,61	2,45
Lohbrügge	075 007	2.238	-0,35	0,15	-0,28	0,14	-0,58	0,09	0,52	-0,29	-0,24	-0,45	-0,92	-0,35	-1,73	0,28	-3,40
Lohbrügge	075 008	2.173	1,23	0,64	1,17	1,04	1,39	0,31	1,10	6,88	-0,61	-0,26	-1,13	-1,84	-0,03	0,09	-3,80
Lohbrügge	075 009	1.480	0,42	-0,35	0,63	0,95	0,82	-0,31	1,40	3,56	-3,15	0,28	0,17	0,74	-1,15	0,02	-3,09
Lohbrügge	075 010	1.707	-0,27	2,21	0,01	0,37	0,38	-0,44	0,54	2,80	0,63	1,06	1,04	1,43	0,34	-0,38	4,11
Lohbrügge	075 011	1.532	-0,23	0,27	-0,30	-0,21	0,01	-0,74	0,22	-0,98	0,30	0,68	-0,41	-0,95	-0,32	-0,11	-0,81
Lohbrügge	075 012	888	0,43	1,54	0,12	0,47	0,12	0,11	1,20	4,00	-0,10	-1,68	-2,87	-0,75	-4,05	0,48	-8,97
Lohbrügge	075 013	1.719	0,24	0,39	-0,11	-0,02	0,00	-0,68	0,71	0,54	2,43	0,99	0,39	0,04	1,00	0,28	5,13
Lohbrügge	075 014	780	-1,10	-0,60	-0,32	-0,27	-0,92	-1,01	-0,32	-4,56	-1,45	-0,12	-0,27	-2,44	0,38	-0,51	-4,41
Lohbrügge	075 015	2.258	-0,34	0,51	0,05	0,21	0,08	-0,58	1,57	1,51	0,28	-1,02	-0,05	-0,85	0,11	-0,31	-1,85
Lohbrügge	075 016	1.924	-0,19	-0,42	-0,44	-0,21	-0,51	-0,98	0,59	-2,16	-0,80	0,16	0,39	0,54	-0,01	-0,58	-0,30
Lohbrügge	075 017	1.307	-0,43	0,38	-0,02	0,63	-0,34	-0,41	0,96	0,76	-0,69	0,49	0,39	-0,65	-0,05	0,22	-0,30

* Gebietsstand: 31.12.2011

** Stand: 31.12.2011

		S1 Kinder mit Migrationshintergrund S2 Kinder von Alleinerziehenden S3 SGB-II-Empfänger/-innen S4 Arbeitslose S5 Kinder (unter 15 Jahren) in Mindestsicherung S6 Mindestsicherung im Alter S7 Schulabschlüsse (Anteil RS, HS und oHS; bes. Gebietsausschluss)									D1 Kinder mit Migrationshintergrund 2011-2009 D2 Kinder von Alleinerziehenden 2011-2009 D3 SGB-II-Empfänger/-innen 2011-2008 D4 Arbeitslose 2011-2008 D5 Kinder in Mindestsicherung 2011-2008 D6 Mindestsicherung im Alter 2011-2008						
Bev. **		hoch > -5,96 mittel -5,96 bis +5,96 niedrig +5,96 bis +8,84 sehr niedrig +8,84 <															positiv > -3,17 stabil -3,17 +3,17 negativ +3,17 <
Stadtteil*	Stat. Gebiet*	Indikator	S1	S2	S3	S4	S5	S6	S7	Status-summe	D1	D2	D3	D4	D5	D6	Dynamik-summe
		Mittelwert SD	41,5% 19,4%	27,1% 9,8%	9,5% 8,3%	5,3% 3,1%	19,3% 16,7%	6,5% 6,0%	46,0% 18,5%		0,8%- Pkte 3,7%- Pkte	-0,2%- Pkte 4,2%- Pkte	-0,7%- Pkte 1,4%- Pkte	-0,2%- Pkte 1,0%- Pkte	-1,3%- Pkte 5,2%- Pkte	0,7%- Pkte 1,5%- Pkte	
Lohbrügge	075 018	1.316	1,07	0,67	0,38	0,14	1,01	-0,53	1,24	3,98	0,30	2,12	1,90	-0,65	2,75	-0,05	6,38
Lohbrügge	075 019	4.357	1,43	0,33	1,50	1,27	1,38	0,26	0,83	6,99	-0,86	1,08	-1,93	0,14	-1,19	-0,38	-3,13
Bergedorf	076 001	3.543	1,05	0,89	0,69	0,50	0,90	-0,27	1,38	5,14	0,63	-0,05	0,24	-0,06	-0,18	0,15	0,73
Bergedorf	076 002	2.054	2,18	0,81	2,70	2,01	2,15	3,61	1,95	15,41	-0,56	0,80	-0,55	-1,54	0,34	3,73	2,20
Bergedorf	076 003	1.098	0,11	-0,08	-0,17	-0,24	-0,19	-0,26	1,12	0,30	-0,69	-2,58	-4,46	-1,45	-2,85	-4,94	-16,97
Bergedorf	076 004	2.494	0,19	1,37	0,40	1,17	0,36	1,37	0,14	5,00	0,55	-0,50	-2,00	-1,94	-0,78	-0,18	-4,86
Bergedorf	076 005	1.321	-1,04	0,73	-0,28	-0,34	-0,32	-0,64	0,04	-1,85	1,22	-1,19	0,53	-0,15	0,13	-0,18	0,36
Bergedorf	076 007	2.443	-1,13	-0,64	-0,83	-0,88	-0,93	-0,74	-0,13	-5,29	-1,50	-0,03	-0,12	-0,06	-0,15	-0,38	-2,23
Bergedorf	076 008	1.845	-1,32	-0,83	-1,04	-1,17	-1,10	-0,91	-1,16	-7,53	0,92	0,96	0,10	0,04	0,09	-0,44	1,67
Bergedorf	076 010	3.801	-0,99	-1,19	-0,82	-0,85	-0,86	-0,83	-0,20	-5,74	0,12	0,02	0,17	0,64	0,16	-0,38	0,73
Bergedorf	076 011	1.370	0,15	1,63	0,27	0,95	0,89	-0,39	-0,76	2,74	1,25	-0,76	-0,55	0,44	0,53	-0,11	0,79
Bergedorf	076 012	1.309	-0,04	-0,15	0,28	0,56	0,08	-0,09	0,52	1,16	3,00	-1,85	-1,49	-1,74	-1,42	0,09	-3,42
Bergedorf	076 013	3.076	-0,60	1,15	0,17	0,02	0,50	-0,09	1,08	2,23	0,49	-0,60	0,17	-0,35	0,74	0,88	1,34
Bergedorf	076 014	1.533	-0,39	0,77	0,04	0,53	-0,21	-0,07	-0,73	-0,07	1,79	-1,42	-0,12	-0,45	-0,47	0,09	-0,59
Bergedorf	076 015	1.064	-1,73	-0,42	-0,94	-0,92	-0,92	-0,88	-0,73	-6,54	0,09	1,01	0,31	0,14	0,49	-0,11	1,93
Bergedorf	076 016	1.206	-1,24	0,37	-0,55	-0,37	-0,48	-0,41	-2,13	-4,81	0,06	1,36	0,82	0,84	0,53	-0,51	3,10
Bergedorf	076 017	1.562	-1,51	0,84	-0,52	-0,47	-0,55	-0,53	-0,08	-2,81	-0,56	1,27	-0,55	-1,05	-0,69	-0,38	-1,96
Bergedorf	076 018	1.219	-0,47	-0,17	-0,03	-0,31	-0,30	-0,02	0,52	-0,78	-0,24	0,02	-0,92	-2,74	-0,45	0,09	-4,24
Bergedorf	076 024 083 004 alt	1.255	-1,19	-1,00	-0,95	-0,76	-0,93	-1,10	0,30	-5,62	-1,21	0,84	0,75	0,54	0,53	-0,44	1,01
Curslack	077 001	3.763	-0,90	-0,65	-0,46	-0,40	-0,82	-0,61	0,30	-3,54	0,55	0,51	0,96	0,74	0,22	0,35	3,34
Altengamme	078 001	2.204	-1,64	-0,52	-0,73	-0,92	-0,60	-0,91	0,06	-5,26	0,36	0,35	0,96	1,04	0,59	-0,31	2,99
Neuengamme	079 001	2.160	-1,73	-0,91	-0,95	-0,72	-1,03	-0,84	-0,02	-6,21	0,12	0,89	0,46	1,23	0,18	-0,18	2,70

* Gebietsstand: 31.12.2011

** Stand: 31.12.2011

		S1 Kinder mit Migrationshintergrund S2 Kinder von Alleinerziehenden S3 SGB-II-Empfänger/-innen S4 Arbeitslose S5 Kinder (unter 15 Jahren) in Mindestsicherung S6 Mindestsicherung im Alter S7 Schulabschlüsse (Anteil RS, HS und oHS; bes. Gebietsausschluss)									D1 Kinder mit Migrationshintergrund 2011-2009 D2 Kinder von Alleinerziehenden 2011-2009 D3 SGB-II-Empfänger/-innen 2011-2008 D4 Arbeitslose 2011-2008 D5 Kinder in Mindestsicherung 2011-2008 D6 Mindestsicherung im Alter 2011-2008						
Bev. **		hoch > -5,96 mittel -5,96 bis +5,96 niedrig +5,96 bis +8,84 sehr niedrig +8,84 <									positiv > -3,17 stabil -3,17 +3,17 negativ +3,17 <						
Stadtteil*	Stat. Gebiet*	Indikator	S1	S2	S3	S4	S5	S6	S7	Status-summe	D1	D2	D3	D4	D5	D6	Dynamik-summe
		Mittelwert SD	41,5% 19,4%	27,1% 9,8%	9,5% 8,3%	5,3% 3,1%	19,3% 16,7%	6,5% 6,0%	46,0% 18,5%		0,8%- Pkte 3,7%- Pkte	-0,2%- Pkte 4,2%- Pkte	-0,7%- Pkte 1,4%- Pkte	-0,2%- Pkte 1,0%- Pkte	-1,3%- Pkte 5,2%- Pkte	0,7%- Pkte 1,5%- Pkte	
Neuengamme	079 002	1.360	-1,75	-1,26	-0,83	-0,79	-0,81	-0,61	-0,36	-6,41	-0,53	-0,15	0,53	0,24	0,13	-0,31	-0,09
Kirchwerder	080 001	3.243	-1,39	-1,15	-0,95	-1,11	-1,03	-1,01	0,29	-6,35	0,63	-0,01	0,53	0,24	0,13	-0,58	0,94
Kirchwerder	080 002	1.710	-1,80	-0,77	-1,01	-0,92	-1,01	-0,99	0,73	-5,77	-0,13	0,56	0,60	1,14	0,49	-0,64	2,02
Kirchwerder	080 003	2.567	-1,57	-0,28	-0,81	-0,98	-0,88	-0,93	0,75	-4,69	0,30	0,70	-0,34	0,24	-0,65	-0,44	-0,18
Kirchwerder	080 004	1.709	-1,75	-1,47	-0,84	-0,85	-0,95	-0,91	0,59	-6,19	-0,56	-0,15	0,10	0,74	0,32	-0,51	-0,06
Ochsenwerder	081 001	2.355	-1,38	-0,53	-0,84	-1,04	-0,89	-1,03	0,78	-4,95	0,63	0,63	0,82	-0,06	0,34	-0,84	1,52
Reitbrook	082 001	486	-1,71	-1,49	-0,77	-0,76	-0,82	-1,10	-0,09	-6,74	0,33	-0,38	1,11	0,94	0,47	-0,44	2,02
Allermöhe	083 001	326	-1,24	-1,44	-0,77	-0,85	-0,78	-0,83	-0,26	-6,17	4,48	0,82	1,98	-0,35	1,48	-1,64	6,77
Allermöhe	083 003	960	-1,01	-0,40	-0,94	-1,11	-0,95	-0,83	0,59	-4,65	0,92	1,84	0,31	-1,45	0,42	-0,11	1,93
Billwerder	084 001	927	-1,23	0,03	-0,81	-0,37	-0,94	-0,69	0,58	-3,43	-0,37	0,56	-0,19	0,04	0,14	-0,44	-0,26
Billwerder	084 002	354	-0,91	0,15	-0,64	-0,63	-0,22	-0,54	-0,14	-2,93	-0,53	2,00	-0,12	-0,25	0,43	0,48	2,01
Moorfleet	085 001	1.176	-0,75	-1,55	-0,52	-0,34	-0,55	-0,44	1,32	-2,83	0,03	0,58	0,96	1,63	1,17	-0,18	4,21
Tatenberg	086 001	527	-1,76	-0,84	-1,04	-1,14	-1,09	-1,10	0,58	-6,37	-0,94	0,21	-1,42	-0,85	-0,69	-0,44	-4,13
Spadenland	087 001	496	-1,57	-1,11	-0,81	-0,79	-0,82	-0,73	-1,13	-6,95	0,03	0,49	-1,13	0,44	0,18	-1,17	-1,16
Harburg	088 001	1.631	1,75	-0,03	1,01	1,01	1,17	1,17	1,38	7,46	0,30	0,75	-1,57	-1,05	0,74	1,34	0,53
Harburg	088 003	335	-0,34	-0,73	0,58	3,20	-0,82	-0,27	0,00	1,62	0,60	0,99	-0,19	1,63	0,53	0,55	4,11
Harburg	088 004	3.114	1,35	-0,08	0,41	0,37	0,69	0,70	0,80	4,25	0,33	-0,76	-1,13	-1,45	-0,96	1,28	-2,69
Harburg	088 005	2.200	1,92	0,53	0,63	0,43	1,92	1,23	0,13	6,80	-1,18	2,26	3,50	0,34	3,80	1,21	9,93
Harburg	088 006	2.654	1,46	0,12	0,60	0,72	1,26	-0,02	1,16	5,30	0,33	1,15	-0,41	-1,25	0,59	0,61	1,03
Harburg	088 007	3.323	1,40	0,19	0,71	0,59	1,23	0,71	0,72	5,55	0,09	0,02	-0,77	-1,35	0,40	2,40	0,79
Harburg	088 008	1.872	1,72	0,86	1,17	1,30	1,67	0,48	0,76	7,96	1,92	-1,30	-2,44	-2,64	-0,18	0,28	-4,35
Harburg	088 009	4.972	1,91	1,86	2,37	2,27	2,40	1,62	1,34	13,76	0,79	0,84	0,39	0,14	-0,22	1,74	3,68
Harburg	088 010	1.529	1,44	0,79	1,56	1,72	1,23	1,23	1,64	9,61	-0,80	0,58	-2,51	0,34	-1,54	1,94	-1,98

* Gebietsstand: 31.12.2011

** Stand: 31.12.2011

		Bev. **		S1 Kinder mit Migrationshintergrund S2 Kinder von Alleinerziehenden S3 SGB-II-Empfänger/-innen S4 Arbeitslose S5 Kinder (unter 15 Jahren) in Mindestsicherung S6 Mindestsicherung im Alter S7 Schulabschlüsse (Anteil RS, HS und oHS; bes. Gebietsausschluss)							hoch > -5,96 mittel -5,96 bis +5,96 niedrig +5,96 bis +8,84 sehr niedrig +8,84 <		D1 Kinder mit Migrationshintergrund 2011-2009 D2 Kinder von Alleinerziehenden 2011-2009 D3 SGB-II-Empfänger/-innen 2011-2008 D4 Arbeitslose 2011-2008 D5 Kinder in Mindestsicherung 2011-2008 D6 Mindestsicherung im Alter 2011-2008						positiv > -3,17 stabil -3,17 +3,17 negativ +3,17 <	
Stadtteil*	Stat. Gebiet*	Indikator Mittelwert SD	S1 41,5% 19,4%	S2 27,1% 9,8%	S3 9,5% 8,3%	S4 5,3% 3,1%	S5 19,3% 16,7%	S6 6,5% 6,0%	S7 46,0% 18,5%	Status- summe	D1 0,8%- Pkte 3,7%- Pkte	D2 -0,2%- Pkte 4,2%- Pkte	D3 -0,7%- Pkte 1,4%- Pkte	D4 -0,2%- Pkte 1,0%- Pkte	D5 -1,3%- Pkte 5,2%- Pkte	D6 0,7%- Pkte 1,5%- Pkte	Dynamik- summe			
Neuland	089 001	500	-0,36	-0,45	0,01	-0,72	0,21	-0,86	0,86	-1,31	-2,20	-0,22	0,89	-1,15	0,84	-2,36	-4,20			
Neuland	089 002	457	-0,37	0,58	-0,77	-0,02	-0,83	-0,91	-0,86	-3,19	1,28	1,69	-1,64	3,52	-2,29	-0,38	2,18			
Wilstorf	091 001	1.941	0,29	0,25	0,17	0,63	0,54	-0,56	0,60	1,92	-1,48	0,63	0,96	-0,85	0,57	-0,64	-0,80			
Wilstorf	091 002	3.004	0,81	0,77	0,85	0,88	1,09	0,03	0,77	5,19	1,09	-0,45	-0,48	-1,54	-0,15	0,81	-0,73			
Wilstorf	091 003	2.236	1,31	1,16	1,18	1,11	1,45	-0,04	1,09	7,26	1,44	0,66	-1,71	-0,75	-0,53	-0,25	-1,15			
Wilstorf	091 004	1.894	-0,61	-0,22	-0,58	-0,31	-0,70	-0,43	0,22	-2,62	0,20	-2,18	-0,41	0,04	-0,82	-0,31	-3,48			
Wilstorf	091 005	1.263	0,03	-0,61	-0,36	-0,31	0,09	-0,79	0,22	-1,73	0,68	0,37	-0,77	-0,15	0,30	-0,64	-0,22			
Wilstorf	091 006	2.350	0,31	0,90	0,09	0,14	0,73	-0,53	0,39	2,03	-0,24	0,80	0,10	0,34	-0,40	-0,25	0,36			
Wilstorf	091 007	3.369	1,30	-0,24	0,30	0,14	0,38	-0,17	1,25	2,96	1,19	0,16	-3,30	-2,14	-2,16	0,75	-5,50			
Rönneburg	092 001	3.192	-0,20	-0,85	-0,44	-0,37	-0,51	-0,81	-0,65	-3,84	0,63	0,40	0,31	0,24	0,16	-0,44	1,30			
Langenbek	093 001	4.097	-0,14	-0,44	-0,46	-0,53	-0,33	-0,69	-0,49	-3,08	0,71	-0,19	0,02	0,44	0,09	-0,31	0,75			
Sinstorf	094 001	1.632	-0,02	-0,18	-0,22	0,11	-0,32	-0,61	0,22	-1,01	0,98	-1,16	-0,77	2,03	-1,11	-0,38	-0,42			
Sinstorf	094 002	1.775	0,57	-0,82	-0,06	-0,37	0,12	-0,88	0,58	-0,85	0,95	0,21	1,62	1,14	1,77	-0,25	5,43			
Marmstorf	095 001	3.393	0,31	0,80	-0,03	0,43	0,29	-0,49	0,49	1,79	0,20	0,91	0,31	0,74	0,42	-0,05	2,53			
Marmstorf	095 002	903	-1,43	-1,44	-1,04	-1,43	-1,01	-1,10	-0,86	-8,31	-0,26	-1,30	-0,19	-0,55	-0,03	-0,71	-3,05			
Marmstorf	095 003	1.046	-0,70	-2,15	-1,02	-1,08	-1,03	-1,10	-1,35	-8,42	0,98	-1,26	0,39	0,44	0,42	-0,71	0,26			
Marmstorf	095 004	1.895	-0,58	-0,56	-0,67	-0,59	-0,84	-1,03	-0,14	-4,42	0,44	1,27	0,46	0,44	-0,30	-0,58	1,73			
Marmstorf	095 005	1.487	-1,22	0,29	-0,76	-0,79	-0,58	-0,99	-0,05	-4,11	0,41	1,76	0,75	0,84	1,01	-0,44	4,33			
Eißendorf	096 001	3.359	0,65	0,45	0,35	0,59	0,71	-0,09	1,06	3,72	-0,56	0,80	-0,55	-1,25	-0,40	0,28	-1,68			
Eißendorf	096 002	2.647	0,39	0,45	0,27	0,31	0,42	-0,12	-0,13	1,59	0,01	-0,10	-0,12	0,14	0,51	0,02	0,46			
Eißendorf	096 003	1.876	-0,02	-0,97	-0,66	-0,85	-0,51	-0,94	0,46	-3,49	0,84	-0,22	0,46	-0,45	0,07	-0,44	0,25			
Eißendorf	096 004	2.248	1,46	2,12	1,35	1,40	1,47	0,43	0,56	8,78	0,76	1,27	-2,07	-2,44	-1,07	1,28	-2,28			
Eißendorf	096 005	2.364	0,97	0,50	0,46	0,82	0,96	0,03	0,78	4,52	-0,88	-0,31	-1,78	-0,45	-2,87	0,61	-5,69			

* Gebietsstand: 31.12.2011

** Stand: 31.12.2011

		S1 Kinder mit Migrationshintergrund S2 Kinder von Alleinerziehenden S3 SGB-II-Empfänger/-innen S4 Arbeitslose S5 Kinder (unter 15 Jahren) in Mindestsicherung S6 Mindestsicherung im Alter S7 Schulabschlüsse (Anteil RS, HS und oHS; bes. Gebietsausschluss)									D1 Kinder mit Migrationshintergrund 2011-2009 D2 Kinder von Alleinerziehenden 2011-2009 D3 SGB-II-Empfänger/-innen 2011-2008 D4 Arbeitslose 2011-2008 D5 Kinder in Mindestsicherung 2011-2008 D6 Mindestsicherung im Alter 2011-2008						
		Bev. **	hoch > -5,96 mittel -5,96 bis +5,96 niedrig +5,96 bis +8,84 sehr niedrig +8,84 <							positiv > -3,17 stabil -3,17 +3,17 negativ +3,17 <							
Stadtteil*	Stat. Gebiet*	Indikator	S1	S2	S3	S4	S5	S6	S7	Status-summe	D1	D2	D3	D4	D5	D6	Dynamik-summe
		Mittelwert SD	41,5% 19,4%	27,1% 9,8%	9,5% 8,3%	5,3% 3,1%	19,3% 16,7%	6,5% 6,0%	46,0% 18,5%		0,8% -Pkte 3,7% -Pkte	-0,2% -Pkte 4,2% -Pkte	-0,7% -Pkte 1,4% -Pkte	-0,2% -Pkte 1,0% -Pkte	-1,3% -Pkte 5,2% -Pkte	0,7% -Pkte 1,5% -Pkte	
Eißendorf	096 006	3.844	-0,56	-0,89	-0,65	-0,76	-0,60	-0,78	-0,41	-4,64	-0,02	-0,31	0,53	0,44	0,30	-0,44	0,50
Eißendorf	096 007	1.667	-0,27	-0,25	-0,56	-0,31	-0,52	-0,26	-0,17	-2,34	-0,67	0,28	0,60	0,54	0,42	-0,11	1,06
Eißendorf	096 008	900	1,72	0,07	1,50	1,53	1,97	-0,06	1,01	7,73	-0,10	-1,63	0,46	-0,06	0,40	-0,44	-1,38
Eißendorf	096 009	2.332	0,55	-0,52	0,07	-0,08	0,12	-0,81	0,05	-0,61	-0,42	0,84	-1,64	-0,45	-0,96	-0,77	-3,40
Eißendorf	096 010	2.369	-0,27	-1,09	-0,48	-0,34	-0,36	-0,78	-0,91	-4,23	0,90	-1,21	1,18	-0,06	1,19	0,02	2,02
Heimfeld	097 001	986	-0,02	-0,58	-0,53	-0,98	-0,40	-0,96	1,69	-1,78	-0,21	-0,97	-1,93	-4,03	-1,11	-0,64	-8,89
Heimfeld	097 003	1.139	1,69	0,99	1,94	1,78	1,80	1,02	0,46	9,69	-1,26	-0,01	-4,03	-2,83	-0,90	0,95	-8,08
Heimfeld	097 005	1.400	-0,45	-1,73	-0,97	-0,92	-1,13	-0,99	-0,50	-6,70	2,87	-1,00	0,53	0,24	0,20	-0,84	2,00
Heimfeld	097 006	2.199	-0,60	-0,77	-0,55	-0,40	-0,65	-0,64	-0,78	-4,40	0,98	0,84	0,31	0,54	0,42	-0,18	2,91
Heimfeld	097 007	2.507	1,40	0,46	1,17	1,01	0,83	0,50	0,93	6,30	1,54	0,14	-2,15	-2,44	-1,30	0,75	-3,46
Heimfeld	097 008	2.365	0,78	-0,53	-0,32	-0,14	-0,38	0,93	0,68	1,02	-0,83	-0,31	-0,12	-0,06	0,51	0,55	-0,26
Heimfeld	097 009	2.704	1,24	1,11	0,81	0,92	1,11	0,90	0,96	7,05	0,76	0,44	-1,21	-0,85	-0,22	1,48	0,40
Heimfeld	097 010	3.958	1,08	-0,35	0,52	0,18	0,44	0,01	0,57	2,45	0,14	0,28	-1,21	-1,54	-0,49	1,01	-1,81
Heimfeld	097 011	3.016	0,17	0,73	0,39	0,40	0,73	-0,22	0,46	2,65	-0,64	-1,37	-1,49	-0,35	-0,71	0,42	-4,15
Moorburg	098 002	545	-1,56	1,04	0,21	0,05	0,17	0,14	1,04	1,09	-0,26	0,33	2,92	1,33	1,30	2,73	8,35
Hausbruch	100 002	3.030	0,90	-0,93	-0,12	-0,31	-0,07	0,19	0,38	0,04	1,03	-0,08	0,82	-0,06	1,01	-0,51	2,22
Hausbruch	100 004	4.082	2,20	0,35	3,16	2,97	2,28	1,69	1,13	13,78	-0,86	0,77	-2,22	-1,64	-1,21	0,55	-4,60
Hausbruch	100 005	1.767	0,58	-0,95	-0,41	-0,53	-0,25	-1,01	0,40	-2,17	0,82	-0,15	-0,19	-0,15	-0,45	-0,51	-0,64
Hausbruch	100 006	839	-0,12	-1,41	-0,87	-0,82	-0,83	-1,01	0,57	-4,48	-1,56	0,89	0,89	1,14	0,65	-0,44	1,57
Hausbruch	100 007	4.379	1,85	0,10	1,49	1,72	1,67	1,20	1,01	9,03	0,55	0,33	-1,13	-1,35	0,14	0,42	-1,05
Hausbruch	100 008	547	0,78	1,13	1,01	1,72	1,38	-0,44	0,00	5,59	-0,80	1,98	-0,70	-1,15	1,40	-0,25	0,48
Hausbruch	100 009	1.899	-0,56	-1,32	-1,00	-1,08	-1,00	-0,96	-0,44	-6,35	0,28	0,04	0,75	0,64	0,51	-0,44	1,77
Hausbruch	100 010	402	-1,40	-0,06	-0,70	-0,72	-0,99	-0,78	0,00	-4,66	1,90	-0,88	0,10	-1,15	0,24	-0,38	-0,17

* Gebietsstand: 31.12.2011

** Stand: 31.12.2011

		Bev. **		S1 Kinder mit Migrationshintergrund S2 Kinder von Alleinerziehenden S3 SGB-II-Empfänger/-innen S4 Arbeitslose S5 Kinder (unter 15 Jahren) in Mindestsicherung S6 Mindestsicherung im Alter S7 Schulabschlüsse (Anteil RS, HS und oHS; bes. Gebietsausschluss)							hoch > -5,96 mittel -5,96 bis +5,96 niedrig +5,96 bis +8,84 sehr niedrig +8,84 <		D1 Kinder mit Migrationshintergrund 2011-2009 D2 Kinder von Alleinerziehenden 2011-2009 D3 SGB-II-Empfänger/-innen 2011-2008 D4 Arbeitslose 2011-2008 D5 Kinder in Mindestsicherung 2011-2008 D6 Mindestsicherung im Alter 2011-2008						positiv > -3,17 stabil -3,17 +3,17 negativ +3,17 <
Stadtteil*	Stat. Gebiet*	Indikator Mittelwert SD	S1 41,5% 19,4%	S2 27,1% 9,8%	S3 9,5% 8,3%	S4 5,3% 3,1%	S5 19,3% 16,7%	S6 6,5% 6,0%	S7 46,0% 18,5%	Status- summe	D1 0,8%- Pkte 3,7%- Pkte	D2 -0,2%- Pkte 4,2%- Pkte	D3 -0,7%- Pkte 1,4%- Pkte	D4 -0,2%- Pkte 1,0%- Pkte	D5 -1,3%- Pkte 5,2%- Pkte	D6 0,7%- Pkte 1,5%- Pkte	Dynamik- summe		
Neugraben-Fischbek	101 004	423	1,94	0,44	2,99	1,11	1,84	3,21	0,89	12,43	0,28	1,22	0,10	-6,51	1,03	-0,44	-4,32		
Neugraben-Fischbek	101 005	1.570	0,38	-2,01	-0,82	-1,17	-0,81	-0,91	-0,29	-5,63	4,54	-0,67	1,04	-0,75	0,76	-0,64	4,28		
Neugraben-Fischbek	101 006	1.776	1,35	-0,65	1,00	0,56	0,92	0,26	1,17	4,60	0,28	1,08	1,18	-0,35	0,71	-0,25	2,65		
Neugraben-Fischbek	101 007	3.032	1,42	0,31	1,55	1,65	1,53	0,18	0,93	7,57	-0,80	1,69	0,31	-0,55	0,53	0,28	1,47		
Neugraben-Fischbek	101 009	3.162	2,08	0,25	2,02	2,01	1,40	0,98	1,14	9,87	0,57	0,30	-0,63	-0,55	-0,86	0,75	-0,42		
Neugraben-Fischbek	101 010	3.354	-0,44	-0,78	-0,35	-0,02	-0,38	-0,89	-0,12	-2,98	0,57	-0,03	-0,48	-0,06	-0,18	0,02	-0,16		
Neugraben-Fischbek	101 011	2.111	0,72	-0,50	0,63	0,95	1,16	-0,48	0,54	3,02	1,06	0,37	2,05	0,04	1,36	0,22	5,11		
Neugraben-Fischbek	101 012	1.584	0,42	0,07	-0,06	0,14	-0,01	-0,61	0,88	0,84	1,84	0,51	0,53	-0,65	0,20	-0,58	1,86		
Neugraben-Fischbek	101 013	3.047	1,22	0,79	1,42	1,53	1,49	0,90	0,89	8,24	-0,10	0,51	0,60	-0,45	0,24	0,48	1,29		
Neugraben-Fischbek	101 014	3.339	-0,46	-0,16	0,01	0,05	0,20	-0,74	0,39	-0,70	-0,42	-0,17	0,02	-0,06	0,61	-0,11	-0,13		
Neugraben-Fischbek	101 016	3.425	-1,28	-1,14	-0,85	-0,95	-0,96	-0,84	-0,68	-6,71	0,12	0,80	0,96	-0,15	0,45	-0,58	1,60		
Francop	102 001	687	-1,96	-0,54	-0,67	-1,08	-0,42	-0,68	0,99	-4,36	-0,02	0,14	-0,19	-0,75	0,47	0,15	-0,20		
Neuenfelde	103 001	644	0,22	-1,55	-0,53	-0,34	-0,31	-0,96	-0,52	-3,98	0,71	-1,54	2,41	2,33	1,98	-0,38	5,51		
Neuenfelde	103 002	1.935	1,41	-0,78	1,24	1,56	0,82	-0,64	1,12	4,73	-0,56	0,66	1,18	1,73	0,36	-0,77	2,59		
Neuenfelde	103 003	1.041	-1,20	-0,40	-0,50	-0,66	-0,34	-0,84	-0,07	-4,01	-0,37	0,56	2,99	0,74	2,27	0,22	6,41		
Neuenfelde	103 004	798	-0,86	-1,02	-0,75	-0,56	-0,93	-0,89	0,41	-4,60	-0,32	0,37	0,17	1,73	-0,69	-0,44	0,83		
Cranz	104 001	750	0,23	0,03	-0,19	0,53	-0,10	-0,51	0,49	0,48	-0,45	0,25	0,39	0,44	-0,34	-0,77	-0,48		
Neuallermöhe	107 001 083 002 alt	1.690	1,86	-0,66	0,86	0,24	0,21	1,75	0,28	4,53	1,22	-0,60	-1,86	0,64	-1,29	2,07	0,19		
Neuallermöhe	107 002 083 006 alt	1.068	2,01	-1,13	1,61	0,50	1,26	3,36	-0,09	7,51	-0,53	0,40	-0,70	-1,15	1,09	-2,43	-3,32		

* Gebietsstand: 31.12.2011

** Stand: 31.12.2011

		S1 Kinder mit Migrationshintergrund S2 Kinder von Alleinerziehenden S3 SGB-II-Empfänger/-innen S4 Arbeitslose S5 Kinder (unter 15 Jahren) in Mindestsicherung S6 Mindestsicherung im Alter S7 Schulabschlüsse (Anteil RS, HS und oHS; bes. Gebietsausschluss)																
		D1 Kinder mit Migrationshintergrund 2011-2009 D2 Kinder von Alleinerziehenden 2011-2009 D3 SGB-II-Empfänger/-innen 2011-2008 D4 Arbeitslose 2011-2008 D5 Kinder in Mindestsicherung 2011-2008 D6 Mindestsicherung im Alter 2011-2008																
		hoch > -5,96 mittel -5,96 bis +5,96 niedrig +5,96 bis +8,94 sehr niedrig +8,94 <																
		positiv > -3,17 stabil -3,17 +3,17 negativ +3,17 <																
Stadtteil*	Stat. Gebiet*	Indikator	S1	S2	S3	S4	S5	S6	S7	Status-summe	D1	D2	D3	D4	D5	D6	Dynamik-summe	
		Mittelwert SD	41,5% 19,4%	27,1% 9,8%	9,5% 8,3%	5,3% 3,1%	19,3% 16,7%	6,5% 6,0%	46,0% 18,5%		0,8% -Pkte 3,7% -Pkte	-0,2% -Pkte 4,2% -Pkte	-0,7% -Pkte 1,4% -Pkte	-0,2% -Pkte 1,0% -Pkte	-1,3% -Pkte 5,2% -Pkte	0,7% -Pkte 1,5% -Pkte		
Neuallermöhe	107 003 083 007 alt	1.420	1,18	-1,61	-0,43	-0,69	-0,64	0,63	-0,29	-1,85	0,44	1,20	0,31	-0,35	0,53	3,53	5,66	
Neuallermöhe	107 004 083 008 alt	1.384	1,73	0,42	3,43	2,04	2,19	2,74	0,18	12,73	0,49	-0,41	-1,28	-1,05	-0,82	0,75	-2,31	
Neuallermöhe	107 005 083 009 alt	1.938	2,06	0,03	2,57	0,98	2,14	2,88	1,23	11,88	0,92	0,02	0,53	-0,85	0,49	1,41	2,53	
Neuallermöhe	107 006 083 010 alt	1.842	1,39	0,33	1,77	0,59	1,17	3,56	0,63	9,45	-0,64	0,80	-1,06	-0,75	-0,30	1,81	-0,15	
Neuallermöhe	107 007 083 011 alt	608	0,94	-0,10	0,56	0,37	0,48	-0,61	0,37	2,02	1,63	1,60	-1,21	1,83	-0,01	-2,23	1,61	
Neuallermöhe	107 008 083 012 alt	1.672	1,97	0,52	3,32	1,85	2,15	3,53	1,63	14,98	0,01	0,51	2,56	-1,54	0,18	-3,42	-1,71	
Neuallermöhe	107 009 083 005 alt	1.406	0,99	-1,84	-0,94	-1,14	-1,10	-0,46	0,10	-4,39	0,49	0,56	0,53	-0,06	0,26	-3,95	-2,16	
Neuallermöhe	107 010 076 023 alt	1.917	1,94	0,66	2,74	2,23	1,47	3,38	1,76	14,18	0,36	1,72	0,39	-1,54	0,28	3,46	4,66	
Neuallermöhe	107 011 076 022 alt	818	-0,35	-1,69	-1,06	-1,08	-1,16	-1,10	-1,44	-7,88	0,71	-0,22	0,75	0,24	0,26	-0,44	1,30	

* Gebietsstand: 31.12.2011

** Stand: 31.12.2011

		Bev. ** S1 Kinder mit Migrationshintergrund S2 Kinder von Alleinerziehenden S3 SGB-II-Empfänger/-innen S4 Arbeitslose S5 Kinder (unter 15 Jahren) in Mindestsicherung S6 Mindestsicherung im Alter S7 Schulabschlüsse (Anteil RS, HS und oHS; bes. Gebietsausschluss)									D1 Kinder mit Migrationshintergrund 2011-2009 D2 Kinder von Alleinerziehenden 2011-2009 D3 SGB-II-Empfänger/-innen 2011-2008 D4 Arbeitslose 2011-2008 D5 Kinder in Mindestsicherung 2011-2008 D6 Mindestsicherung im Alter 2011-2008						positiv > -3,17 stabil -3,17 +3,17 negativ +3,17 <
Stadtteil*	Stat. Gebiet*	Indikator	S1	S2	S3	S4	S5	S6	S7	Status- summe	D1	D2	D3	D4	D5	D6	Dynamik- summe
		Mittelwert SD	41,5% 19,4%	27,1% 9,8%	9,5% 8,3%	5,3% 3,1%	19,3% 16,7%	6,5% 6,0%	46,0% 18,5%		0,8% -Pkte 3,7% -Pkte	-0,2% -Pkte 4,2% -Pkte	-0,7% -Pkte 1,4% -Pkte	-0,2% -Pkte 1,0% -Pkte	-1,3% -Pkte 5,2% -Pkte	0,7% -Pkte 1,5% -Pkte	
Neuallermöhe	107 012 076 009 alt	1.888	1,68	0,85	1,69	1,53	1,38	0,98	1,32	9,42	-0,29	0,70	-1,57	-0,35	-0,73	0,15	-2,08
Neuallermöhe	107 013 076 019 alt	2.733	1,32	1,36	1,30	0,63	1,10	1,62	0,77	8,10	1,33	0,82	0,02	-0,35	0,80	0,68	3,30
Neuallermöhe	107 014 076 020 alt	1.295	0,39	-0,62	-0,31	-0,50	-0,42	-0,93	0,09	-2,31	1,46	-0,34	-0,48	0,34	-0,16	-0,71	0,11
Neuallermöhe	107 015 076 021 alt	1.860	0,57	-1,53	-0,82	-0,95	-0,86	-0,91	-0,55	-5,04	2,41	-0,45	-0,41	-0,45	-0,30	-1,57	-0,78

* Gebietsstand: 31.12.2011

** Stand: 31.12.2011

Anhang III: Ergänzende Karten

Karte 15: Anteil der Unter-18-Jährigen an der Gesamtbevölkerung

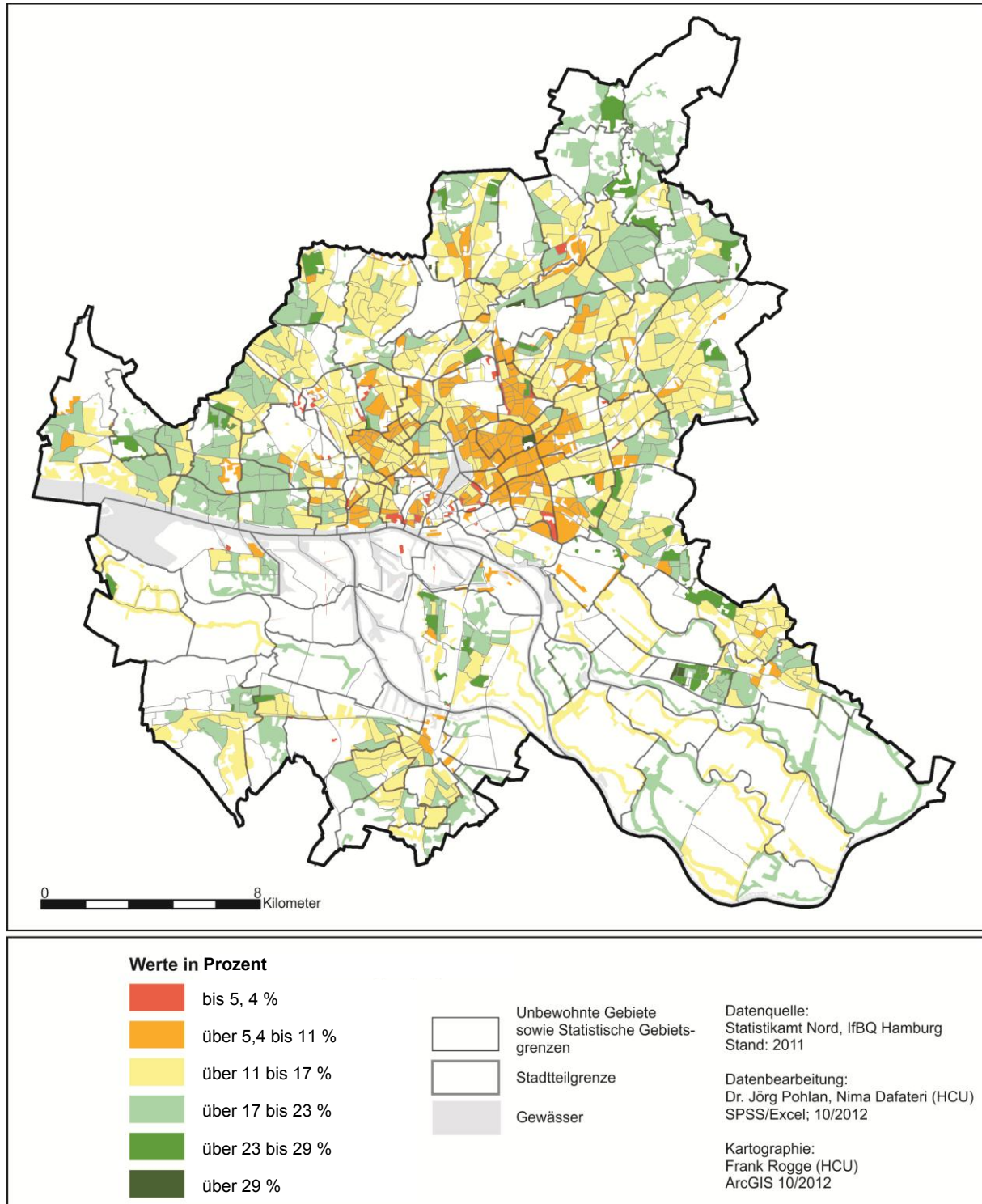

Aus der Karte geht hervor, dass der Anteil der Unter-18-Jährigen an der Gesamtbevölkerung an den Rändern der Stadt deutlich höher ist als in innenstadtnahen Gebieten, wo in der Regel überproportionale viele Einpersonenhaushalte leben. Insbesondere die östlich der Außenalster gelegenen Stadtteile weisen sehr geringe Anteilswerte von Unter-18-Jährigen auf. Der Mittelwert für diesen Indikator beträgt 14,4%, die Standardabweichung 6,0%.

Karte 16: Anteil der Über-65-Jährigen an der Gesamtbevölkerung

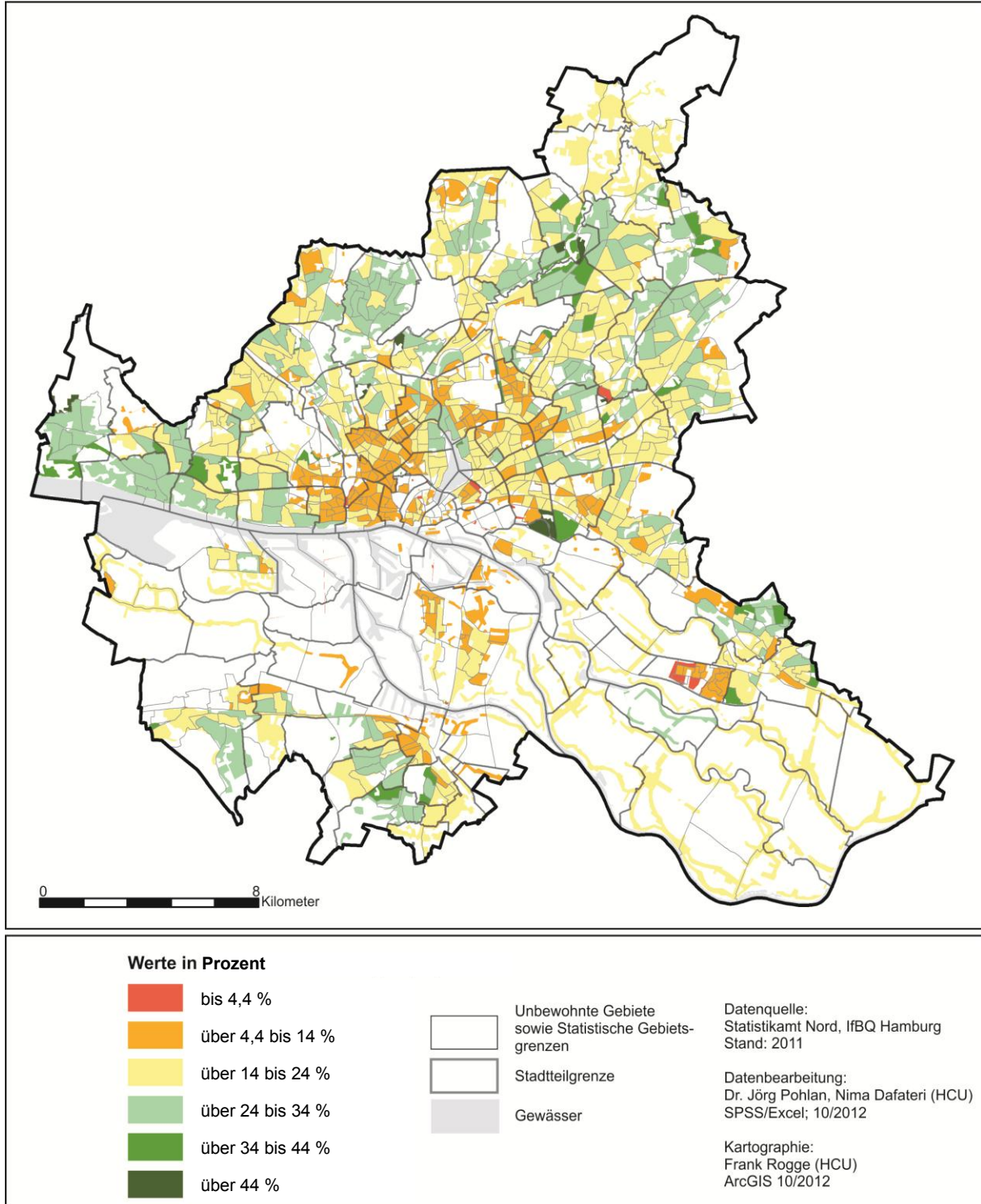

Die Karte 16 zeigt ähnliche Grundmuster wie die Karte 15 auf. Daraus folgt, dass auch die Anteile der älteren Bevölkerung an den Stadträndern Hamburgs deutlich höher sind als in zentral gelegenen Stadtteilen. Tendenziell geringe Anteile der Über-65-Jährigen finden sich westlich der Außenalster insbesondere in sogenannten „Szene-Stadtteilen“ mit überwiegend „junger“ Bevölkerung wie St. Pauli, Sternschanze, Eimsbüttel oder Ottensen. Der Mittelwert für diesen Indikator beträgt 19,1%, die Standardabweichung 9,8%.

Karte 17: Wanderungssaldo (Differenz Zu- und Fortzüge)

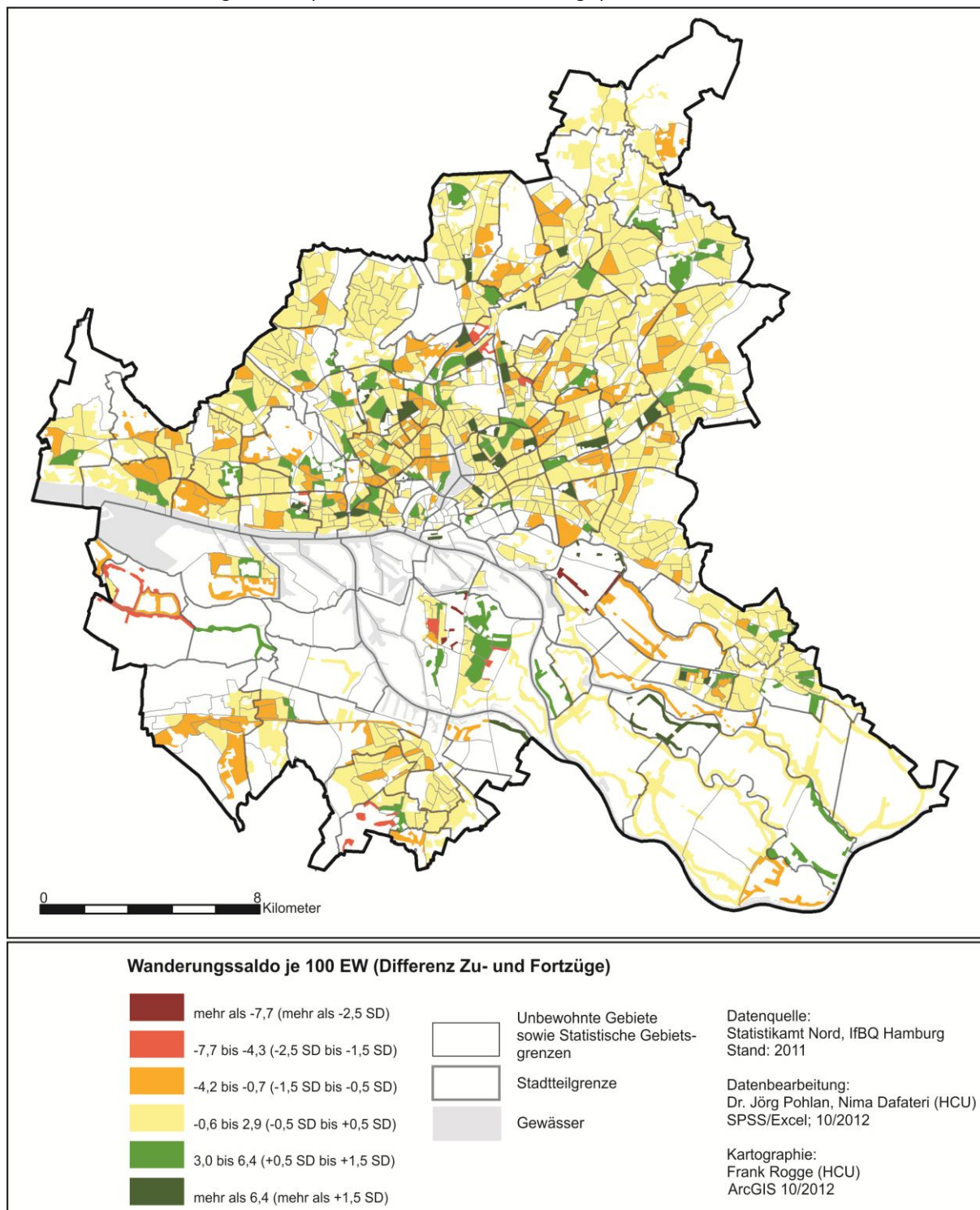

Die Karte zeigt den Wanderungssaldo innerhalb des Stadtgebietes. Der Wanderungssaldo ist die Differenz der Zu- und Fortzüge in einem Gebiet und gibt Hinweise darauf, ob ein Gebiet Bevölkerungsgewinne oder -verluste infolge von Umzugsbewegungen zu verzeichnen hat. Der Wanderungssaldo lässt keine Angaben über den sozialen Status der Zu- und Fortziehenden zu. Es lassen sich keine klaren Muster ausmachen: Gebiete mit einem über dem städtischen Durchschnitt liegenden Saldo befinden sich sowohl am Stadtrand als auch in innerstädtisch gelegenen Quartieren.

Karte 18: Wanderungsvolumen (Summe Zu- und Fortzüge)

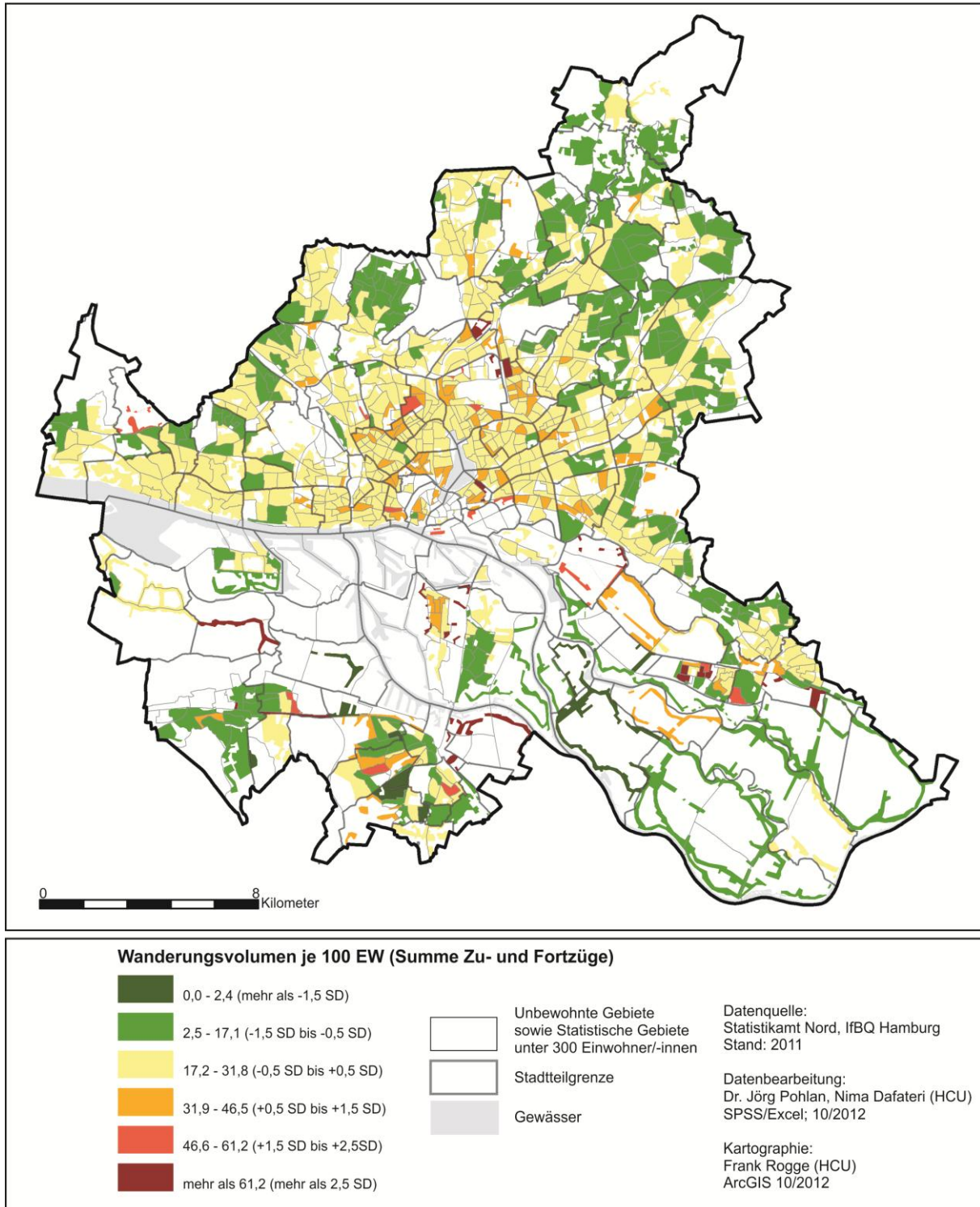

Die Karte 18 zeigt das Wanderungsvolumen innerhalb Stadtgebietes auf. Das Wanderungsvolumen ist die Summe aller Zu- und Fortzüge. Damit kann man mit dem Wanderungsvolumen Aussagen über den Umfang der Fluktuation der Bevölkerung in einem Quartier treffen. Für die Entwicklung des Quartiers ist dabei das Tempo, in dem sich die Zusammensetzung der Wohnbevölkerung verändert, von Bedeutung. Es ist zu vermuten, dass soziale Strukturen in Quartieren mit geringen Wanderungsvolumina eine höhere Stabilität aufweisen als in Quartieren mit vergleichsweise hohen Wanderungsraten. In welcher Art und Weise sich ein Quartier wandelt, kann anhand des Wanderungsvolumens nicht ausgesagt werden.

Aus der Karte geht hervor, dass sich Gebiete mit einem im Vergleich zur Gesamtstadt geringen Wanderungsvolumen tendenziell am Stadtrand befinden. Innenstadtnahe Gebiete sowie Areale, die in der Nähe von Subzentren liegen, weisen dagegen hohe Wanderungsvolumina auf. Diese Verteilung ist relativ typisch, da gerade diese Gebiete von Menschen in bestimmten Lebensphasen (z.B. Ausbildung, Studium), die durch häufige Umzüge gekennzeichnet sind, bevorzugt als Wohnstandorte gewählt werden. Besonders hohe Wanderungsvolumina weisen darüber hinaus Gebiete mit großen Neubauvorhaben oder bestimmten Einrichtungen (Wohnheime, Justizvollzugsanstalten etc.) auf.

Glossar

Dynamikindex

Der Dynamikindex zeigt die Entwicklungstendenz eines Statistischen Gebietes im Vergleich zum gesamtstädtischen Durchschnitt auf. Durch Kombination mit dem Statusindex bildet er den Gesamtindex (siehe Kapitel 3).

Gesamtindex

Der Gesamtindex wird durch die Kombination (Überlagerung) von Status- und Dynamikindex gebildet und ist das zentrale Ergebnis des Sozialmonitorings. Mit Hilfe des Gesamtindex können z.B. statusniedrige Gebiete, die eine negative Dynamik (Entwicklung) verzeichnen, identifiziert werden (siehe Kapitel 3).

Mittelwert

Der Mittelwert (auch arithmetischer Mittelwert oder Durchschnitt) ist ein Wert, der als Quotient aus der Summe aller beobachteten Werte und der Anzahl der Werte definiert ist (siehe Exkurs S. 9ff).

Standardabweichung

Die Standardabweichung ist eine Maßzahl für die Streuung der Werte einer Variablen um ihren arithmetischen Mittelwert (siehe Exkurs S. 9ff.).

Standardisierung (z-Transformation)

Bei der Standardisierung werden die Indikatorenwerte so umgerechnet, dass der Mittelwert = 0 und die Standardabweichung = 1 gesetzt werden. Durch die Standardisierung werden unterschiedliche Variablen dadurch vergleichbar, dass die Stichprobenwerte nach der Transformation nicht mehr in den Originalmaßeinheiten gemessen werden und dadurch vergleichbar sind (siehe Exkurs S. 9ff.).

Statistisches Gebiet

Statistische Gebiete sind kleinräumige Gebietseinheiten in Hamburg. Mehrere Gebiete bilden in der Regel einen Stadtteil. Zum 31.12.2011 bestand das Gebiet der Freien und Hansestadt Hamburg aus 941 Statistischen Gebieten (siehe Kapitel 3).

Statusindex

Der Statusindex zeigt den Status quo eines Statistischen Gebietes im Vergleich zum gesamtstädtischen Durchschnitt auf. In Kombination mit dem Dynamikindex bildet er den Gesamtindex (siehe Kapitel 3).

z-Wert

Aus dem durch die Standardisierung (z-Transformation) gebildeten z-Wert werden im Hamburger Sozialmonitoring der Status-, der Dynamik- sowie der Gesamtindex berechnet (siehe Exkurs S. 9ff.).

Hamburger Stadtteile



Behörde für Stadtentwicklung und Umwelt
Stadthausbrücke 8
20355 Hamburg

www.hamburg.de/sozialmonitoring

V.i.S.d.P.: Dr. Elisabeth Klocke