

Prof. Dr. Gernot Grabher
(PERSÖNLICH)



Auswertungsbericht Ihrer Lehrveranstaltung

Sehr geehrter Herr Prof. Dr. Grabher,

hier erhalten Sie das Ergebnis der automatisierten Auswertung Ihrer Lehrveranstaltung "Das Netzwerk-Prinzip".

Im Auswertungsbericht werden für alle einzelnen Fragen folgende Werte aufgelistet:

- n = Die Anzahl der Nennungen zu dieser Frage.
- mw = Mittelwert; hier das arithmetische Mittel.
- md = Median; Der Median halbiert die Verteilung der Nennungen. unter- und oberhalb dieses Wertes liegt jeweils die Hälfte der Datenwerte.
- s = Standardabweichung; ein Streuungsmaß, das angibt, wie weit die einzelnen Werte im Durchschnitt vom Mittelwert entfernt liegen.
- E = Anzahl der Enthaltungen zu dieser Frage.

Im Abschnitt "Globalwerte" des Berichtes sind für die folgenden Themenbereiche der Mittelwert (mw) und die Standardabweichung (s) abgebildet:

- 1) "Planung und Darstellung": Erfasst wie gut die Veranstaltung geplant und gegliedert ist und wie gut die Inhalte vermittelt werden.
- 2) "Umgang mit Studierenden": Erfasst in welchem Ausmaß sich die/der Lehrende freundlich und respektvoll gegenüber den Studierenden verhält, an ihrem Lernerfolg Interesse zeigt und auf sie eingeht.
- 3) "Interessantheit und Relevanz": Erfasst wie interessant die Veranstaltung gestaltet ist und in welchem Umfang die Verwendbarkeit und der Nutzen des Stoffes verdeutlicht wird.
- 4) "Qualität der Referate": Erfasst die Vorbereitung der ReferentInnen sowie die Qualität der Referate und Vorträge.
- 5) "Umfang, Schwierigkeit, Tempo": Erfasst inwieweit der Stoffumfang, der Schwierigkeitsgrad und das Tempo angemessen sind.

Sollte die Anzahl der ausgewerteten Fragebögen (N) unter 16 liegen, wurden die offenen Antworten manuell anonymisiert.

Bei Rückfragen stehe ich Ihnen im Evaluationsbüro am Campus City Nord in A0.10 unter (040) 42827-5696 oder Evaluationsbuero@hcu-hamburg.de gerne zur Verfügung.

Mit freundlichen Grüßen

Oliver Rayiet

HafenCity Universität Hamburg
Evaluationsbüro

Prof. Dr. Gernot Grabher

Das Netzwerk-Prinzip (SF_M_028)
Erfasste Fragebögen = 8



Globalwerte

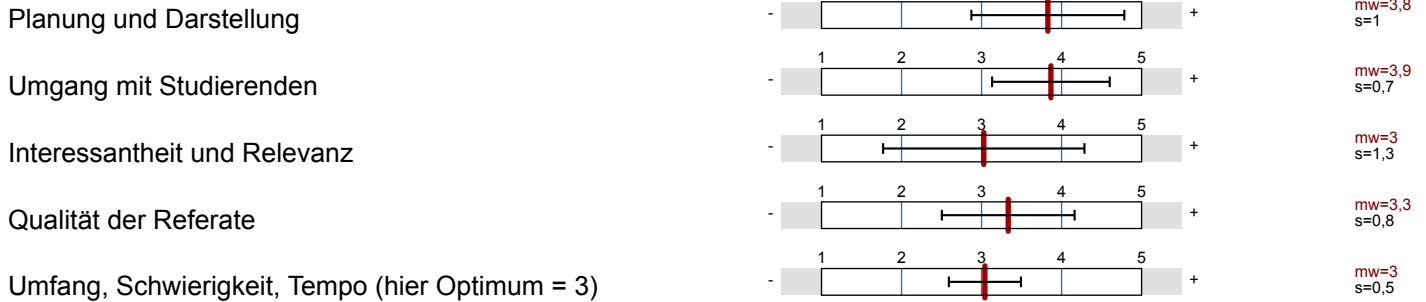

Auswertungsteil der geschlossenen Fragen

Legende

Frage

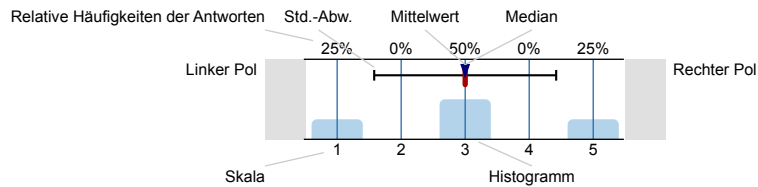

n=Anzahl
mw=Mittelwert
md=Median
s=Std.-Abw.
E.=Enthaltung

Bitte geben Sie an, inwieweit Sie den folgenden Aussagen über die Veranstaltung zustimmen.

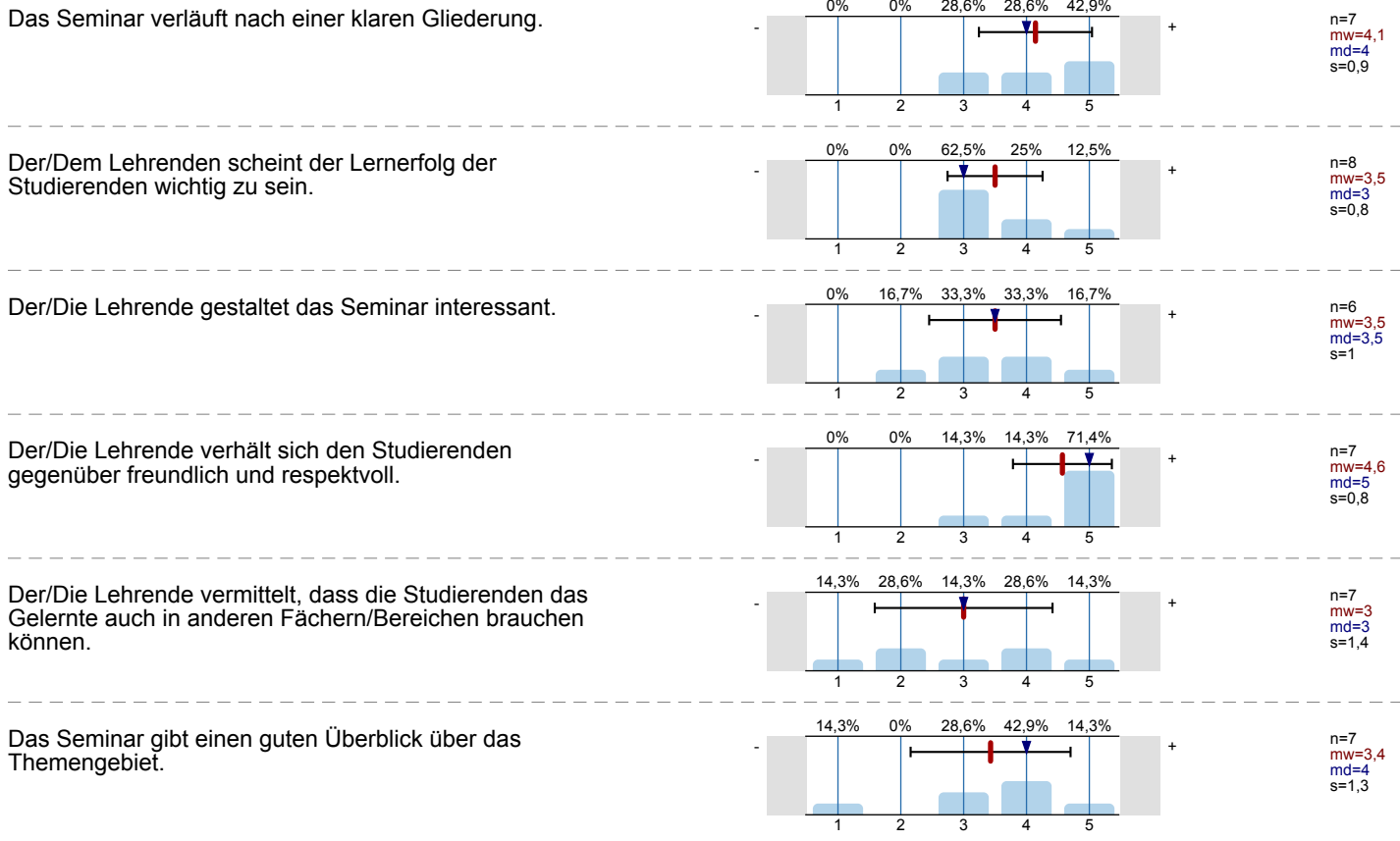

Der/Die Lehrende geht auf Fragen und Anregungen der Studierenden ausreichend ein.

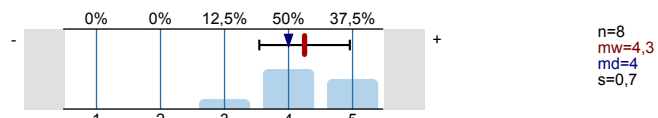

Der/Die Lehrende gibt erklärende und weiterführende Informationen zu den behandelten Themen.

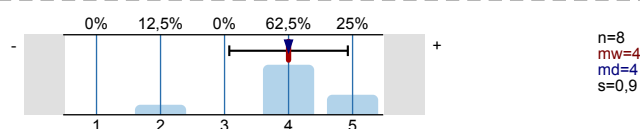

Der/Die Lehrende verdeutlicht die Verwendbarkeit und den Nutzen des behandelten Stoffes.

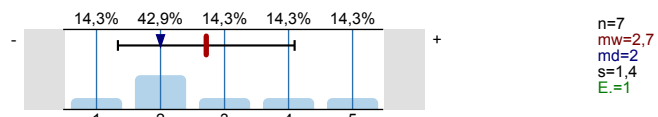

Das Seminar ist eine gute Mischung aus Wissensvermittlung und Diskussion.

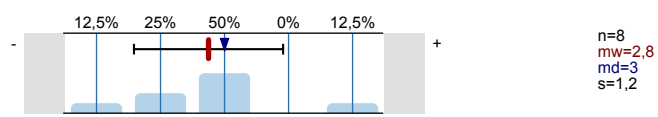

In dem Seminar herrscht eine gute Arbeitsatmosphäre.

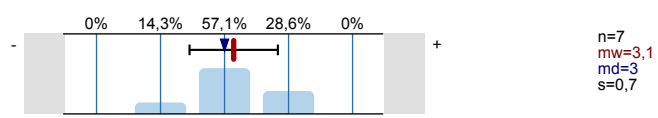

Der/Die Lehrende fördert mein Interesse am Themengebiet.

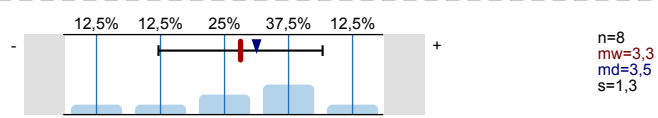

Der/Die Lehrende setzt gute Hilfsmittel zur Unterstützung des Lernens ein.
(z.B. Literaturliste, Skript, Folien)

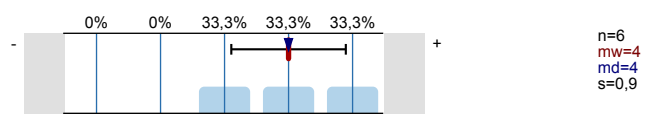

Die Art, wie das Seminar gestaltet ist, trägt zum Verständnis des Stoffes bei.

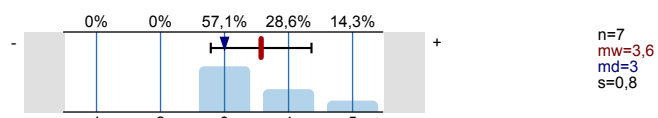

Die ReferentInnen sind auf Fragen und Diskussionen meist gut vorbereitet.

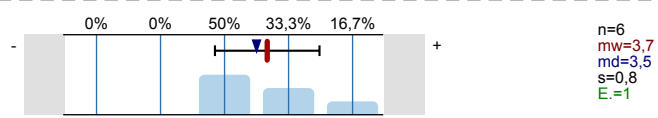

Bei den meisten Referaten wird das wirklich Relevante hervorgehoben.

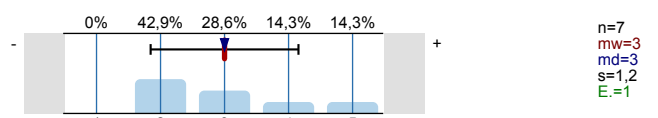

Die ReferentInnen stellen den Stoff meist verständlich dar.

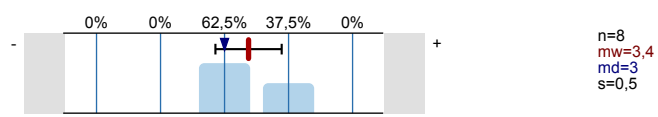

Ich bin zufrieden mit der Betreuung meines Referates durch die Seminarleitung.
(z.B. Vor-, Nachbesprechung, Feedback)

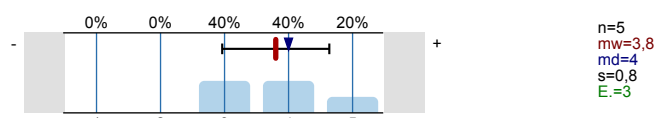

Der Stoffumfang des Seminars ist:

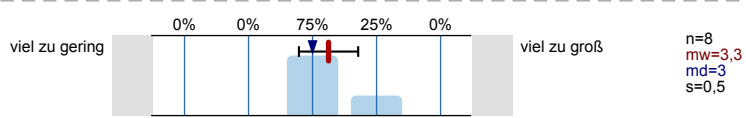

Der Schwierigkeitsgrad des Seminars ist:

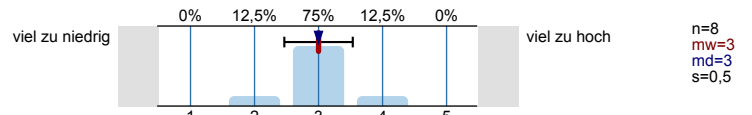

Das Tempo des Seminars ist:

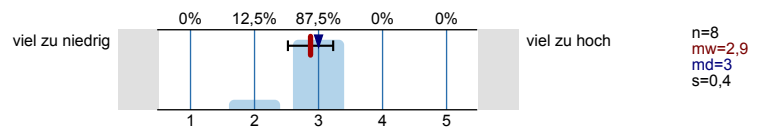

Bitte beantworten Sie nachfolgende Fragen.

Ich bin zufrieden mit den Rahmenbedingungen dieser Veranstaltung. (*Räumlichkeiten, Ausstattung, Zeiteinteilung, Temperatur, Geräusche, Licht etc.*)

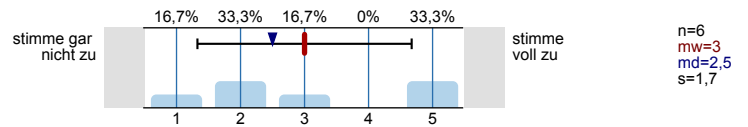

Welche "Schulnote" würden Sie dem/der Lehrenden als Veranstaltungsleitung geben?

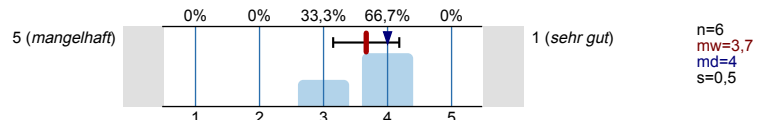

Welche "Schulnote" würden Sie der Veranstaltung insgesamt geben?

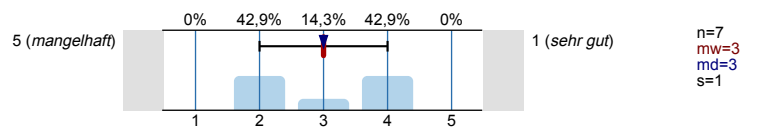

Wie viel haben Sie in dieser Veranstaltung gelernt?

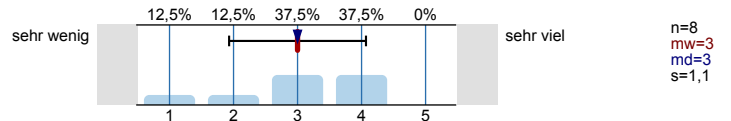

Wie groß war Ihr Interesse am Thema vor Beginn der Veranstaltung?

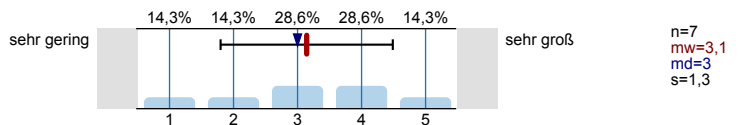

Was waren die Gründe für den Besuch der Veranstaltung? (*Mehrfachantwort möglich*)

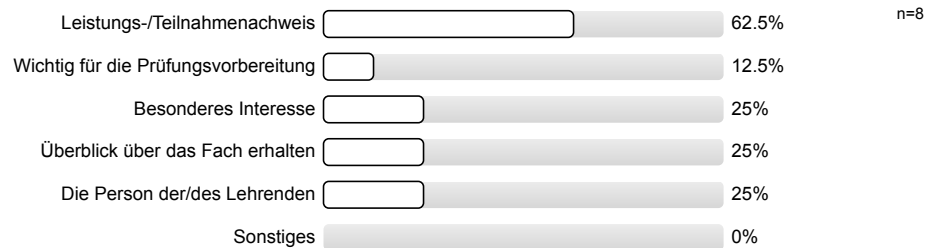

Wieviel Zeit wenden Sie im Durchschnitt pro Woche (außerhalb der Veranstaltung) für die Erarbeitung des Stoffes auf? (*Angabe in Stunden; Bitte runden Sie*)

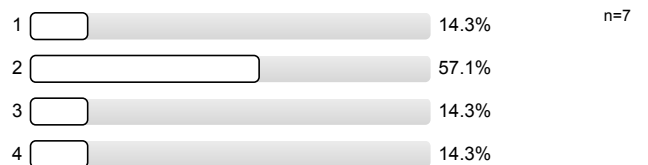

An wie vielen Sitzungen der Veranstaltung haben Sie gefehlt?

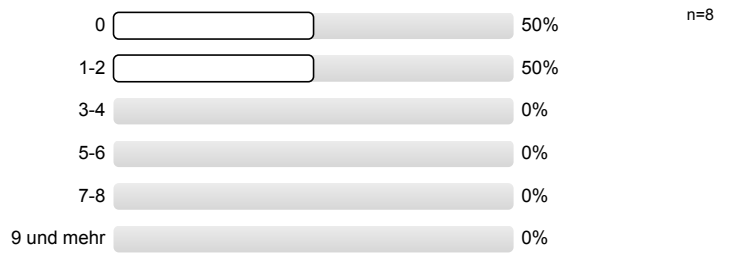

In welchem Studiengang sind Sie eingeschrieben?



In welchem Fachsemester sind Sie gegenwärtig eingeschrieben?

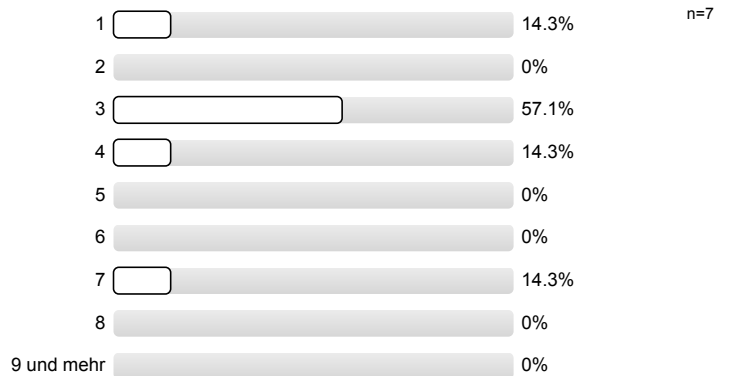

Bitte kreuzen Sie Ihr Geschlecht an.

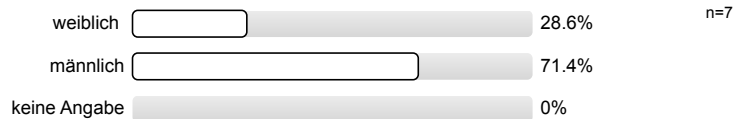

Profillinie

Teilbereich: SF
 Name der/des Lehrenden: Prof. Dr. Gernot Grabher
 Titel der Lehrveranstaltung: Das Netzwerk-Prinzip
 (Name der Umfrage)

Verwendete Werte in der Profillinie: Mittelwert

Bitte geben Sie an, inwieweit Sie den folgenden Aussagen über die Veranstaltung zustimmen.

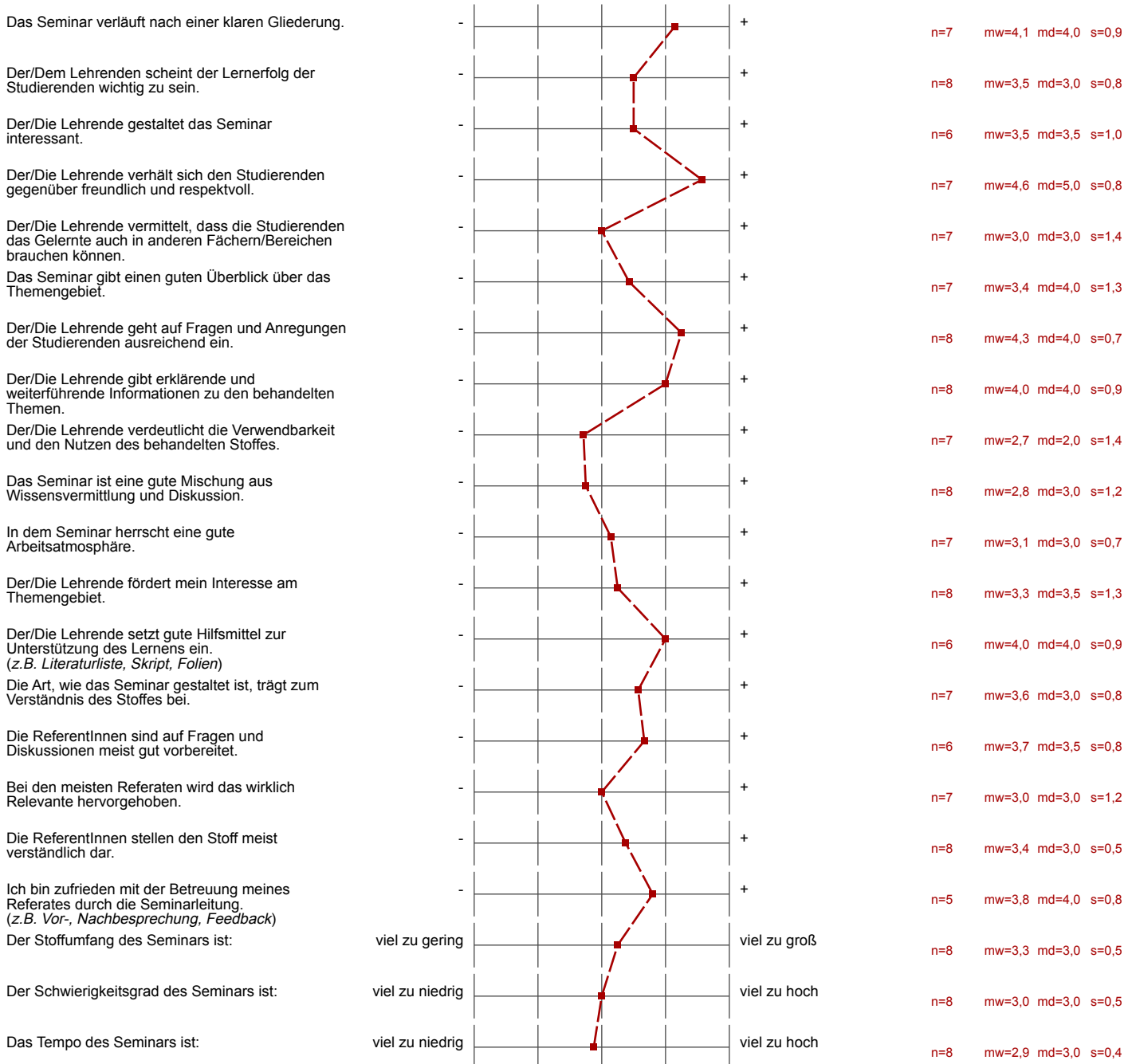

Bitte beantworten Sie nachfolgende Fragen.



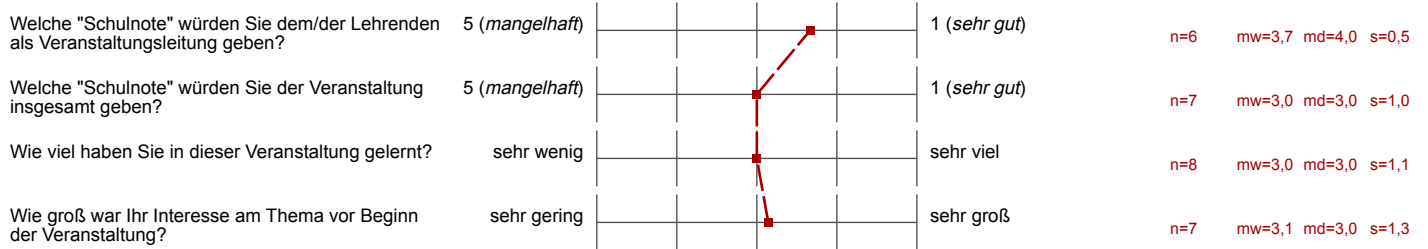

Auswertungsteil der offenen Fragen

Bitte beantworten Sie nachfolgende Fragen.

Was gefällt Ihnen an dieser Veranstaltung besonders gut? (*Bitte schreiben Sie in DRUCKBUCHSTABEN*)

- Der Prof ist nett und grundsätzlich sehr interessiert an dem was er vermitteln will

Was gefällt Ihnen an dieser Veranstaltung weniger gut? Haben Sie Anregungen oder Verbesserungsvorschläge?

- Einziges Manko; Manchmal wird in den Referaten die Essenz des Themas nicht deutlich. Referenten stärker dahingehend polen, dass es nicht um eine bloße Wiedergabe geht.
- Was soll das?? Wieso nimmt Q-Studies einen so großen Anteil an meinem Studium ein. Ich habe mich bewusst für ein Architekturstudium entschieden und nicht für ein Soziologie! Warum kann ich dafür nicht Baukonstruktion machen?