

Prof. Dr. Gernot Grabher
(PERSÖNLICH)



Auswertungsbericht Ihrer Lehrveranstaltung

Sehr geehrter Herr Prof. Dr. Grabher,

hier erhalten Sie das Ergebnis der automatisierten Auswertung Ihrer Lehrveranstaltung "Stadtökonomie".

Im Auswertungsbericht werden für alle einzelnen Fragen folgende Werte aufgelistet:

- n = Die Anzahl der Nennungen zu dieser Frage.
- mw = Mittelwert; hier das arithmetische Mittel.
- md = Median; Der Median halbiert die Verteilung der Nennungen. unter- und oberhalb dieses Wertes liegt jeweils die Hälfte der Datenwerte.
- s = Standardabweichung; ein Streuungsmaß, das angibt, wie weit die einzelnen Werte im Durchschnitt vom Mittelwert entfernt liegen.
- E = Anzahl der Enthaltungen zu dieser Frage.

Im Abschnitt "Globalwerte" des Berichts sind für die folgenden Themenbereiche der Mittelwert (mw) und die Standardabweichung (s) abgebildet:

- 1) "Planung und Darstellung": Erfasst wie gut die Veranstaltung geplant und gegliedert ist und wie gut die Inhalte vermittelt werden.
- 2) "Umgang mit Studierenden": Erfasst in welchem Ausmaß sich die/der Lehrende freundlich und respektvoll gegenüber den Studierenden verhält, an ihrem Lernerfolg Interesse zeigt und auf sie eingeht.
- 3) "Interessantheit und Relevanz": Erfasst wie interessant die Veranstaltung gestaltet ist und in welchem Umfang die Verwendbarkeit und der Nutzen des Stoffes verdeutlicht wird.
- 4) "Umfang, Schwierigkeit, Tempo": Erfasst inwieweit der Stoffumfang, der Schwierigkeitsgrad und das Tempo angemessen sind.

Sollte die Anzahl der ausgewerteten Fragebögen (N) unter 16 liegen, wurden die offenen Antworten manuell anonymisiert.

Bei Rückfragen stehe ich Ihnen im Evaluationsbüro (Raum 4.033) unter (040) 42827-5696 oder Evaluationsbuero@hcu-hamburg.de gerne zur Verfügung.

Mit freundlichen Grüßen

Oliver Rayiet

HafenCity Universität Hamburg
Evaluationsbüro

Städtökonomie (SP-B-404-100)
Erfasste Fragebögen = 62

Globalwerte

Planung und Darstellung



Umgang mit Studierenden



Interessantheit und Relevanz

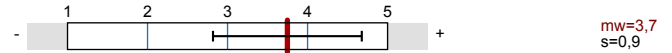

Umfang, Schwierigkeit, Tempo (hier Optimum = 3)

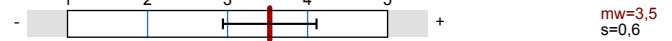

Auswertungsteil der geschlossenen Fragen

Legende

Fragestext

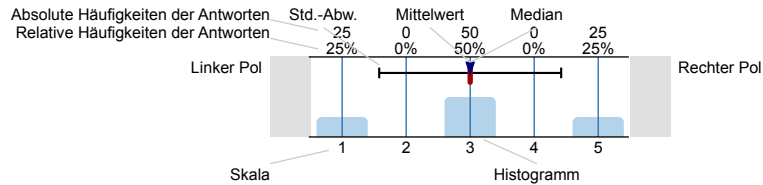

n=Anzahl
mw=Mittelwert
md=Median
s=Std.-Abw.
E.=Enthaltung

Bitte geben Sie an, inwieweit Sie den folgenden Aussagen über die Veranstaltung zustimmen.

Die Vorlesung verläuft nach einer klaren Gliederung.

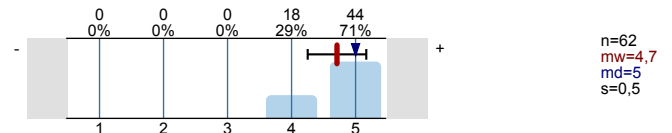

Der/Dem Lehrenden scheint der Lernerfolg der Studierenden wichtig zu sein.

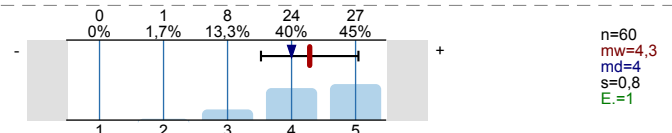

Die/Der Lehrende gestaltet die Vorlesung interessant.

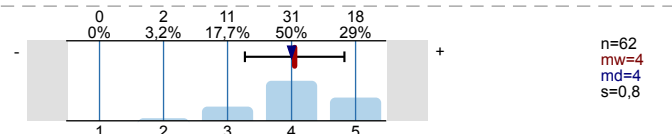

Die/Der Lehrende nutzt die zur Verfügung stehende Zeit für das Wesentliche.

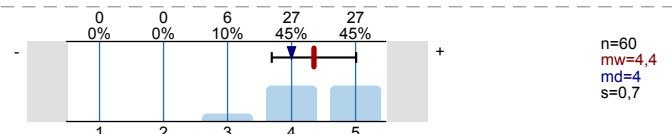

Die/Der Lehrende verhält sich den Studierenden gegenüber freundlich und respektvoll.

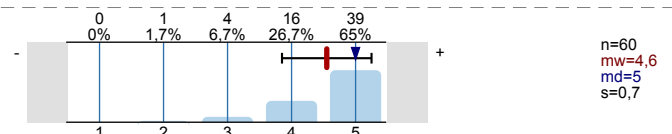

Die/Der Lehrende vermittelt, dass die Studierenden das Gelernte auch in anderen Fächern/Bereichen brauchen können.

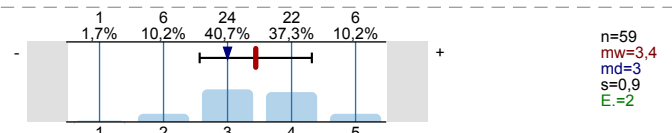

Die/Der Lehrende macht Zusammenhänge deutlich.

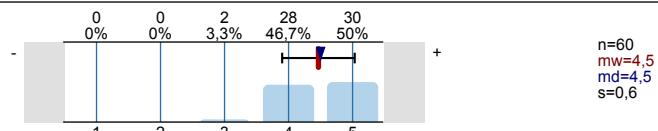

Die/Der Lehrende drückt sich klar und verständlich aus.

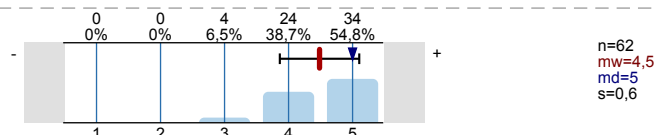

Die/Der Lehrende geht auf Fragen und Anregungen der Studierenden ausreichend ein.

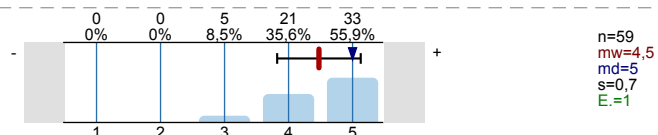

Die/Der Lehrende verdeutlicht die Verwendbarkeit und den Nutzen des behandelten Stoffes.

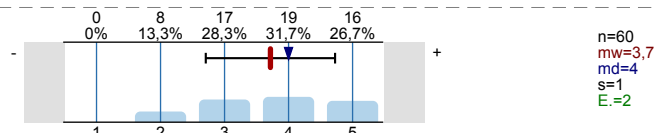

Die Vorlesung gibt einen guten Überblick über das Themengebiet.

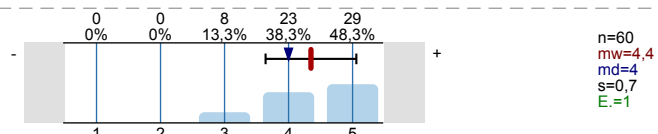

Die/Der Lehrende fördert mein Interesse am Themengebiet.

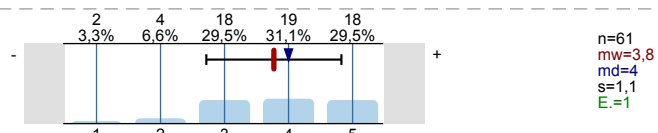

Die Art, wie die Vorlesung gestaltet ist, trägt zum Verständnis des Stoffes bei.

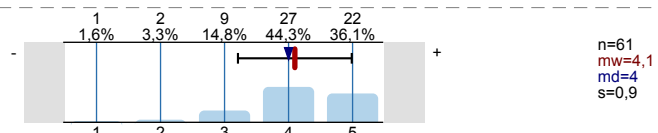

Der Medieneinsatz durch den/die Lehrende ist hilfreich (z.B. Folien, Präsentation, Tafel).

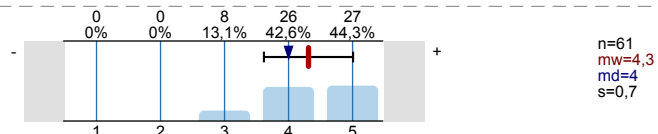

Die/Der Lehrende setzt gute Hilfsmittel zur Unterstützung des Lernens ein (z.B. Literaturliste, Skript).

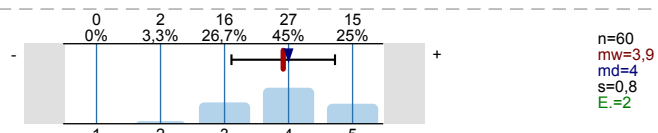

Umfang, Schwierigkeit & Tempo

Der Stoffumfang der Vorlesung ist:

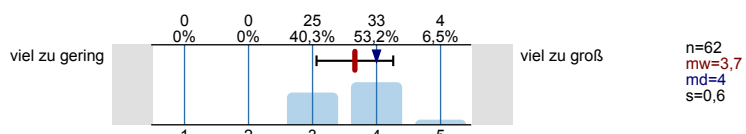

Der Schwierigkeitsgrad der Vorlesung ist:

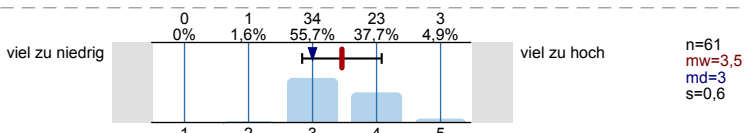

Das Tempo der Vorlesung ist:

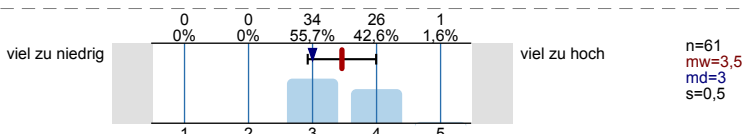

Rahmenbedingungen

Gibt es Dinge, die an der Veranstaltung *besonders* stören? (Mehrfachantwort möglich)

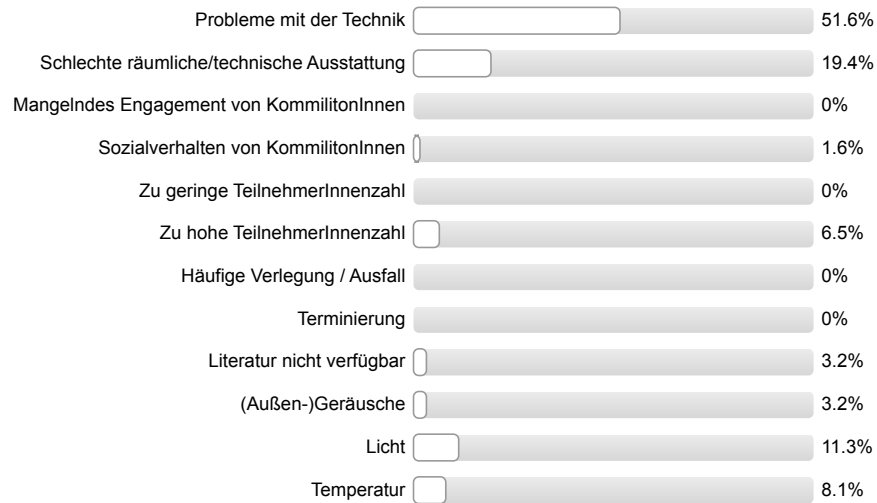

n=62

Wie zufrieden sind Sie alles in allem mit den Rahmenbedingungen dieser Veranstaltung?

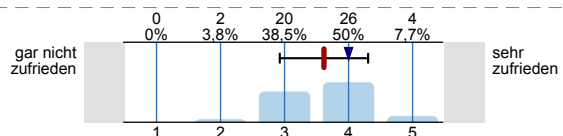

n=52
mw=3,6
md=4
s=0,7

Bitte beantworten Sie nachfolgende Fragen.

Welche "Schulnote" würden Sie der/dem Lehrenden als Veranstaltungsleitung geben?

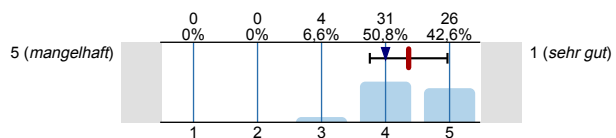

n=61
mw=4,4
md=4
s=0,6

Welche "Schulnote" würden Sie der Veranstaltung insgesamt geben?

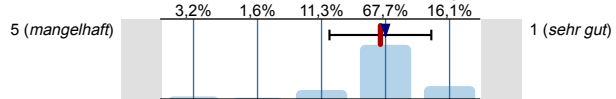

n=62
mw=3,9
md=4
s=0,8

Hat Ihnen die Veranstaltung Spaß gemacht?

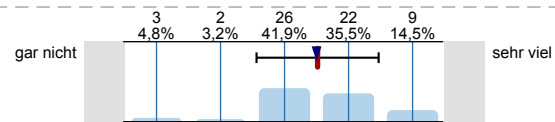

n=62
mw=3,5
md=3,5
s=1

Wie viel haben Sie in dieser Veranstaltung gelernt?

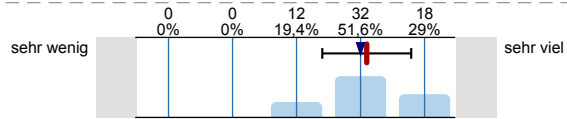

n=62
mw=4,1
md=4
s=0,7

Wie groß war Ihr Interesse am Thema vor Beginn der Veranstaltung?

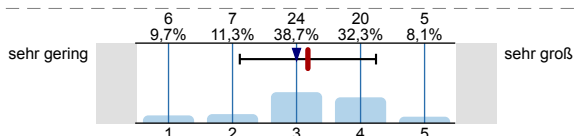

n=62
mw=3,2
md=3
s=1,1

Was waren die Gründe für den Besuch der Veranstaltung? (Mehrfachantwort möglich)

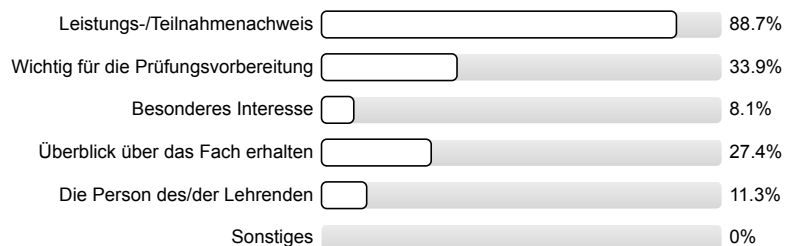

n=62

Wieviel Zeit wenden Sie im Durchschnitt pro Woche außerhalb der Veranstaltung für die Vor-/Nachbereitung des Stoffes auf?
(Angabe in Stunden; Bitte runden Sie)



An wie vielen Sitzungen der Veranstaltung haben Sie gefehlt?

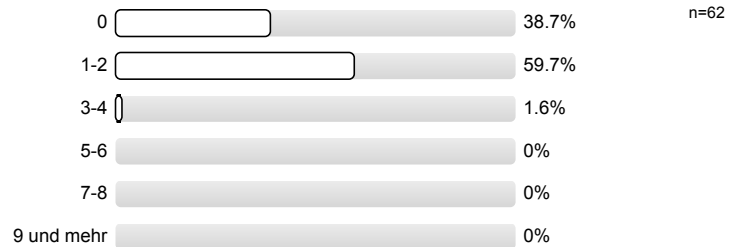

In welchem Studiengang sind Sie eingeschrieben?



In welchem Fachsemester sind Sie gegenwärtig eingeschrieben?

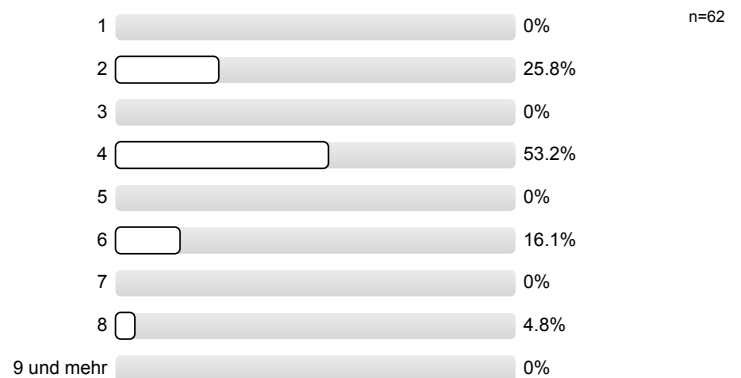

Bitte nennen Sie uns Ihr Geschlecht.

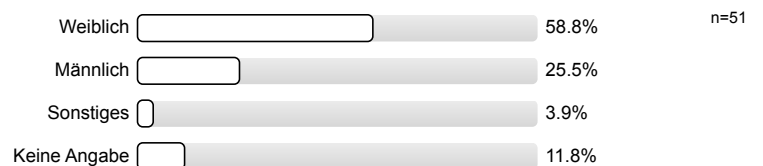

Sollte diese Veranstaltung für den Lehrpreis vorgeschlagen werden?



Profillinie

Teilbereich: SP-BA
 Name der/des Lehrenden: Prof. Dr. Gernot Grabher
 Titel der Lehrveranstaltung: Stadtökonomie (SP-B-404-100)
 (Name der Umfrage)

Verwendete Werte in der Profillinie: Mittelwert

Bitte geben Sie an, inwieweit Sie den folgenden Aussagen über die Veranstaltung zustimmen.

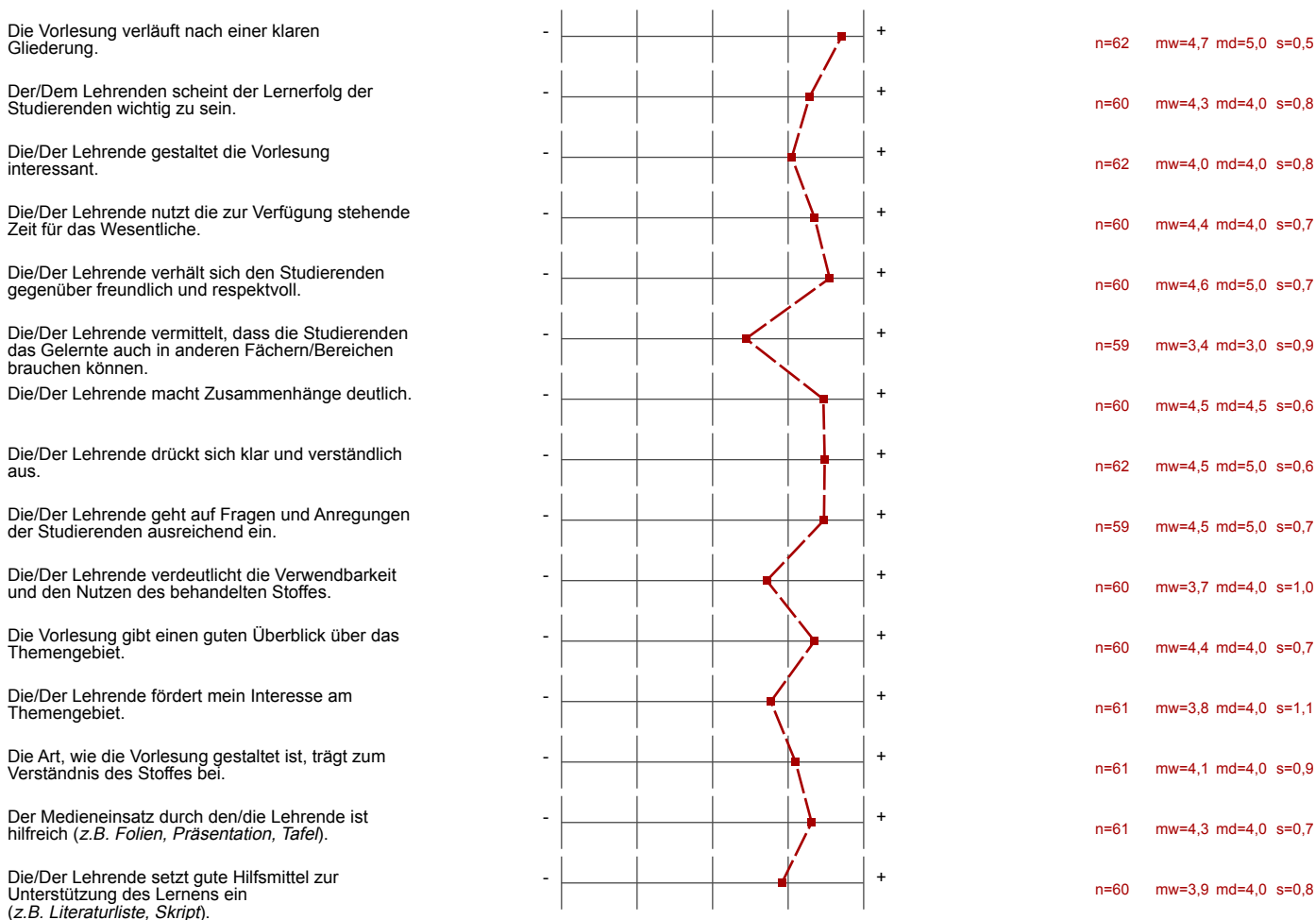

Umfang, Schwierigkeit & Tempo

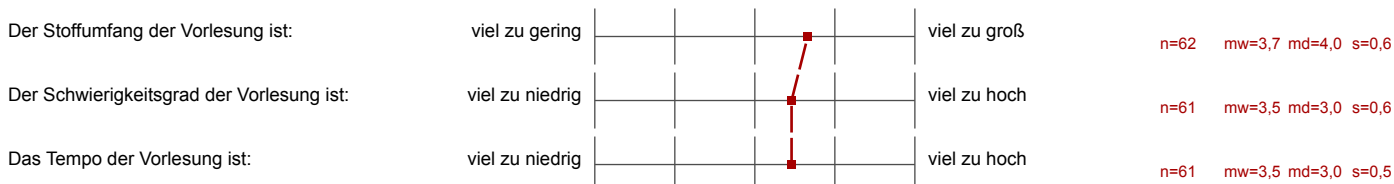

Rahmenbedingungen



Bitte beantworten Sie nachfolgende Fragen.

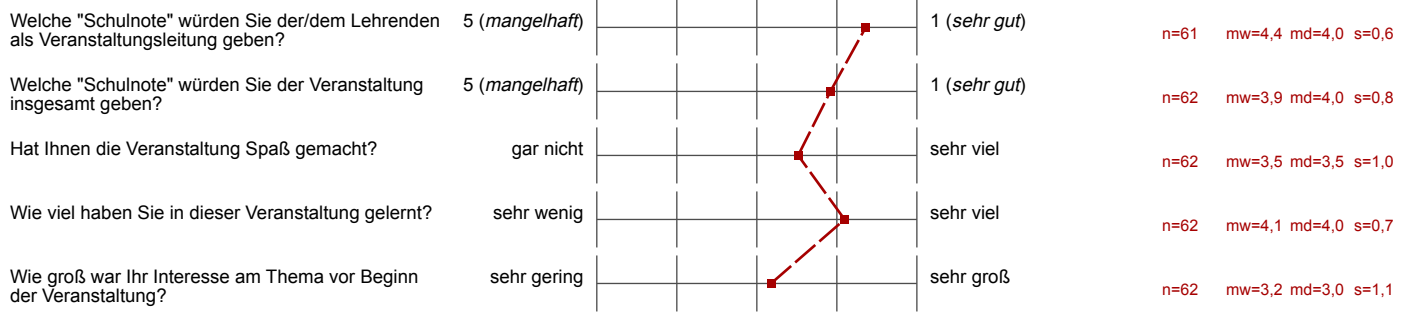

Auswertungsteil der offenen Fragen

Bitte beantworten Sie nachfolgende Fragen.

Was gefällt Ihnen an dieser Veranstaltung besonders gut? (Bitte schreiben Sie in DRUCKBUCHSTABEN)

- Die Power Point - Präsentationen sind hilfreich
- Interaktion zwischen Lehrendem & Studierenden
- Umfang der Vorlesung

Mit ~~WAS~~ UND WEISE WIE DIE
THEMEN BEHANDelt WERDEN
+ SEHR VERSTÄNDLICH

Der enthusiastische Professor!

WIEDERHOLUNG DES STOFFES ZU BEGINN JEDER
STUNDE

gut organisiert

Strukturierung sehr übersichtlich, gut nachvollziehbar

DIE QUEDERUNG DER VORLESUNG DURCH WIEDERHOLUNGSTRAGEN
+ ANSCHLIEßENDER PRÄSENTATION DES NEUEN STOFFS.

VIELE BEISPIELE

Merkliches persönliches Interesse des Lehrenden am
Themengebiet. Einbeziehung der Studenten durch
Fragen.

sehr guter Foliensatz
sehr klare Gliederung
sehr hilfreiche Wiederholungstragen

Die Veranstaltung ist gut gegliedert und der Lehrende wirkt super kompetent

STRUKTUR, FRAGEZEIT AM ANFANG

Klare Struktur der Vorlesung
Die Wiederholungsfragen am Anfang der Vorlesung sind
hilfreich.

Wie Herr Grabher sich ausdrückt und verständliches
Wissen vermittelt

die Wiederholungsfragen zu Beginn jeder Sitzung

Was gefällt Ihnen an dieser Veranstaltung weniger gut? Haben Sie Anregungen oder Verbesserungsvorschläge?

- gerne mehr Beispiele in Form von Fotos / Kurzfilmen / Karten etc
- Schaubilder werden zu kurz erläutert

+ TECHNISCHE PROBLEME

Die bei Ahoi hochgeladenen Folien stimmen teils, nicht mit den Folien des VL überein.

Ärger

Projektor funktioniert 3 Wochen nicht
Licht trotz Projektor wäre sinnvoll

SCHWER ZU VERSTEHEN, WENN MAN NICHT ÜBER GRUNDLAGENWISSEN ÜBER ÖKONOMIE

teilweise etwas zu umfangreich
→ Eingehen auf spezielle Sachverhalte fehlt teilweise

Das Tempo zieht im zweiten Teil der Vorlesung oft sehr an („das können Sie sich dann ja zuhause angucken“), Anfangs war das Thema etwas kompliziert.

WENIG NEUES IM VERGLEICH ZU „ÖKONOMISCHE GRUNDLAGEN“

Der Stoffumfang in der Vorlesung ist sehr hoch.

Zu viele Details

Bitte mehr kritische Beleuchtung