

WIN7 auf WIN10 INPLACE UPGRADE

Upgrade Voraussetzung für das Inplaceupgrade auf Windows 10 ist der Matrix42 Agent 1906 (Symbol ist lila und nicht mehr rot) 

Achtung: Bitte erstellen Sie vor dem Upgrade ein Backup ihrer Dateien von der lokalen Festplatte (falls vorhanden) auf Home- bzw. Teamlaufwerk oder externen Datenträgern!!

1. Starten Sie den Softwarekiosk in der Taskleiste über Rechtsklick->Zeige Softwaredepot
2. Suchen Sie das Inplace Upgrade im Software Kiosk.

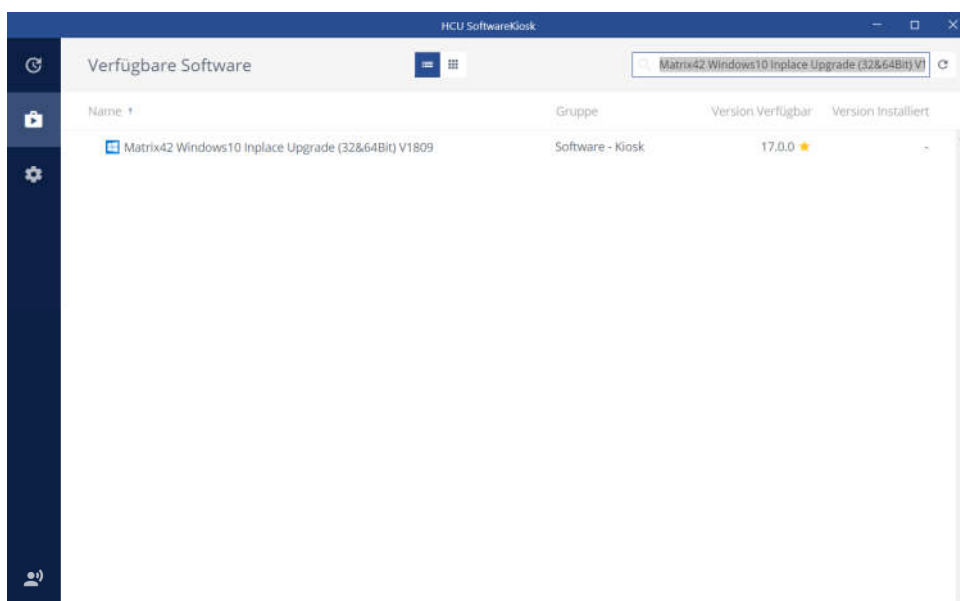

3. Markieren Sie das Paket und klicken unten auf die Schaltfläche „1 Paket installieren“

WIN7 auf WIN10 INPLACE UPGRADE

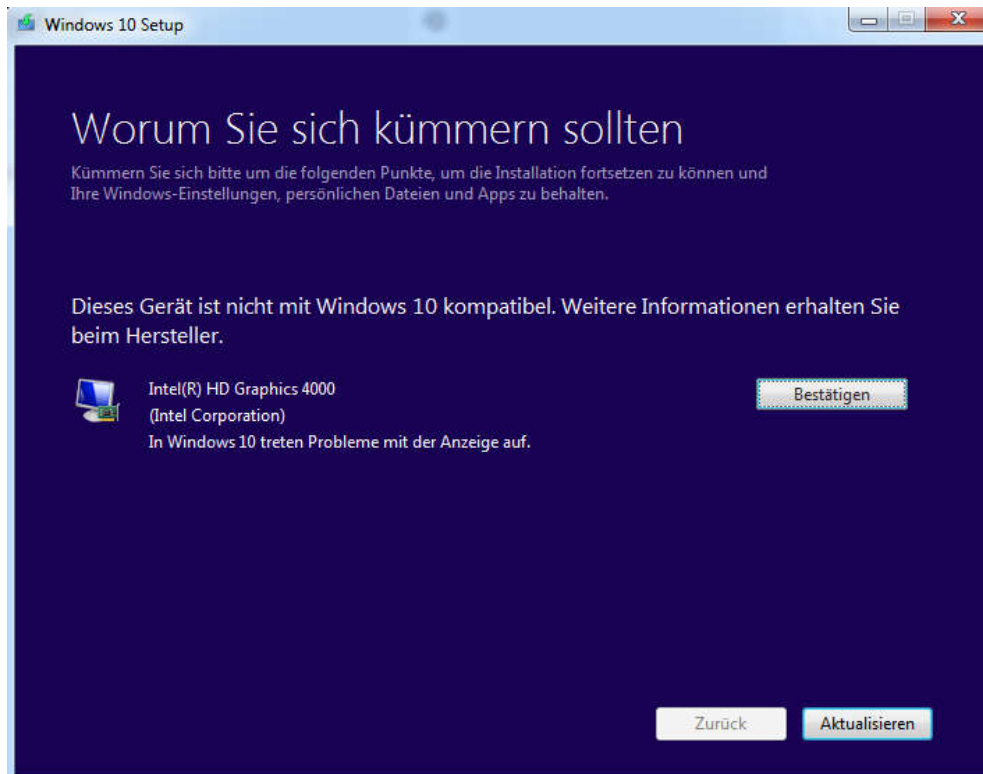

4. Sollte eine Meldung bezüglich inkompatibler Grafikkarte kommen, dann bestätigen Sie bitte die Meldung. Nun beginnt der Windows 10 Upgradeprozess. Dieser dauert je nach Rechengeschwindigkeit und Festplattengröße 2 bis 3 Stunden.

WIN7 auf WIN10 INPLACE UPGRADE

5. Starten Sie den Rechner neu.

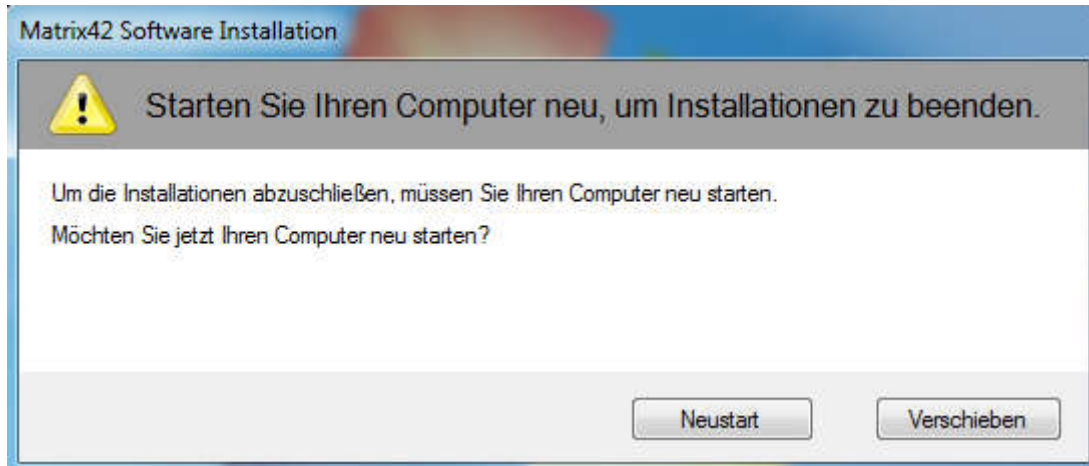

Hinweis: Aufgrund fehlender Grafikkartentreiber kann es temporär zu Bildflackern kommen. Das ist normal und kein Grund zur Beunruhigung. Windows 10 findet in der Regel nach kurzer Zeit einen passenden Treiber und das Bild ist wieder normal.

6. Installieren Sie nach erfolgreichem Windows 10 Upgrade das Inplace Upgrade Cleanup, um den während der Installation benötigten temporären Speicher wieder freizugeben.

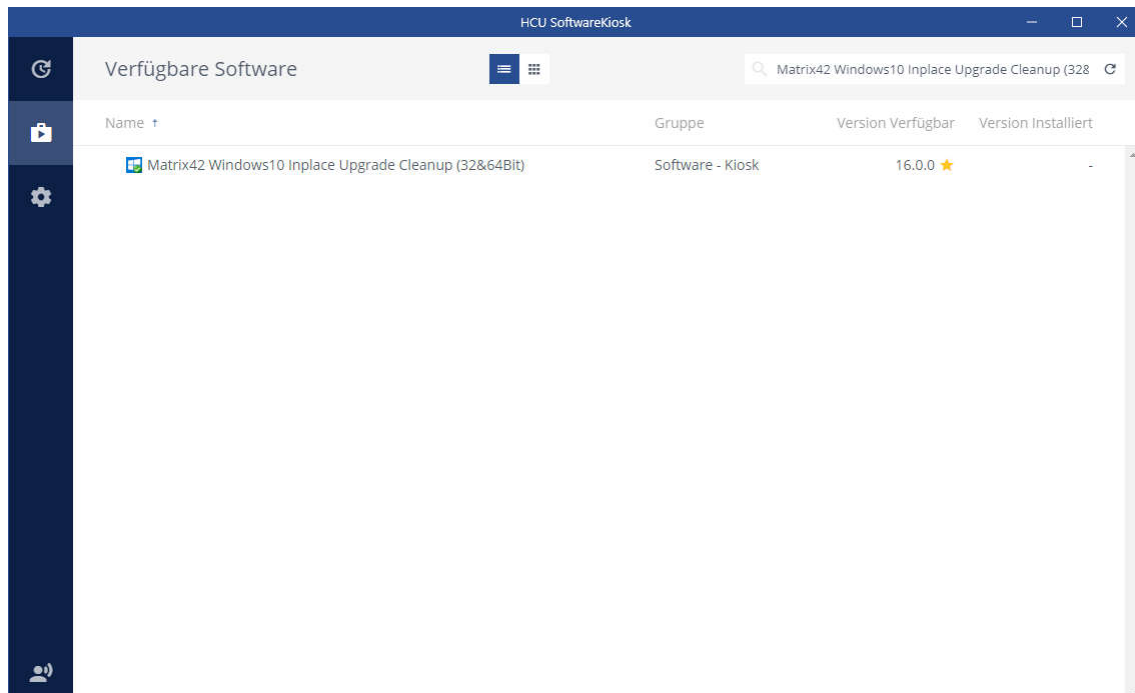

WIN7 auf WIN10 INPLACE UPGRADE

7. Sollten Sie einen Fujitsu Desktop oder Laptop haben dann führen Sie als letztes bitte die Treiberinstallation „Fujitsu Deskupdate“ durch.

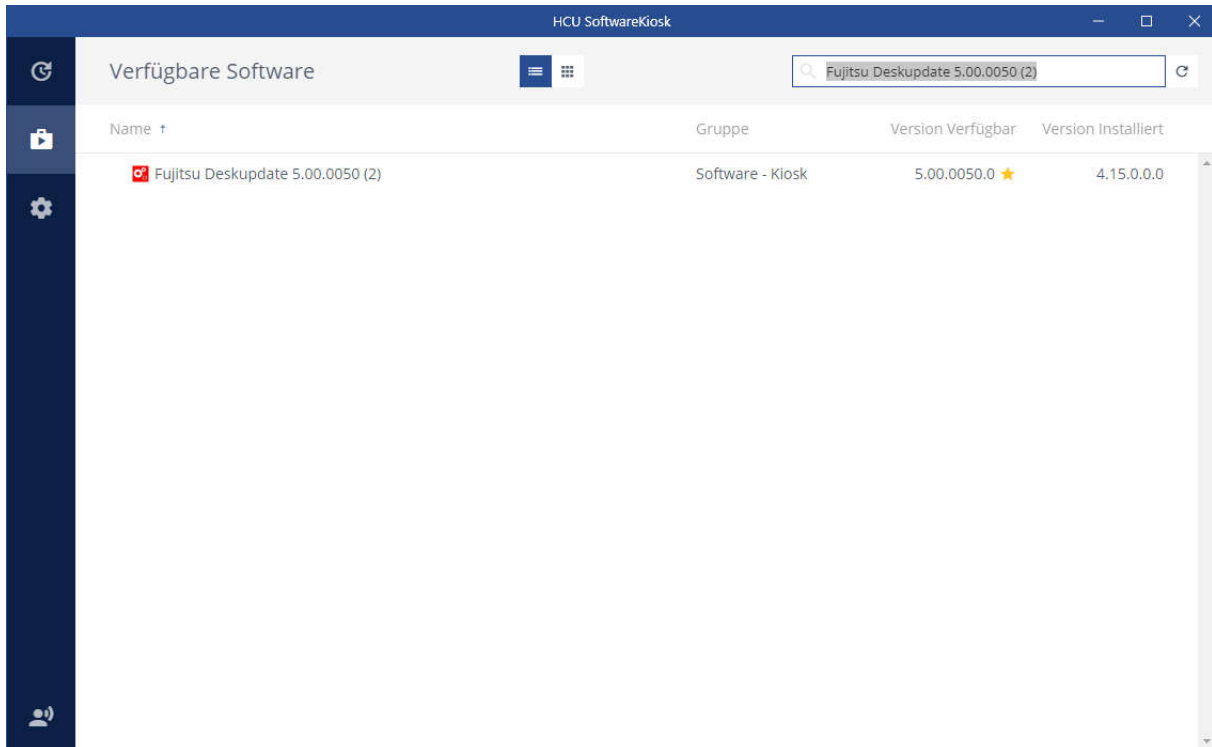

HINWEIS: Es kann passieren, dass Software in veralteter Form auf dem Rechner zurückbleibt oder nicht mit übernommen wird. Die gewünschte Software einfach neu dazu durch den Kiosk installieren.