

Einrichten eines Thunderbird Profils

1. Klicken Sie oben rechts auf die drei horizontalen Balken und dann auf *Einstellungen*.

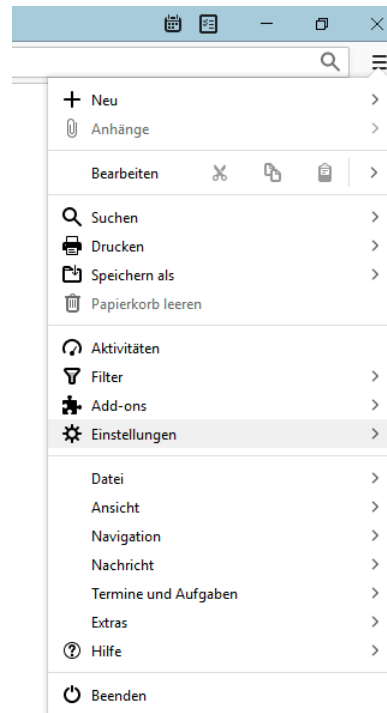

2. Klicken Sie auf *Konten-Einstellungen*.

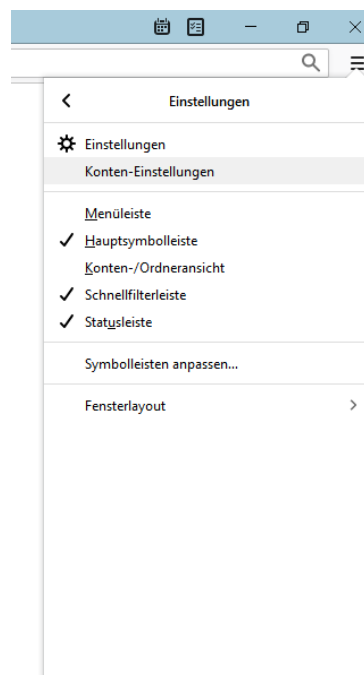

Einrichten eines Thunderbird Profils

3. Klicken Sie auf der rechten Seite auf *Hinzufügen* und füllen Sie die Felder nach dem folgenden Beispiel aus. Bestätigen Sie die Eingabe mit *OK*.

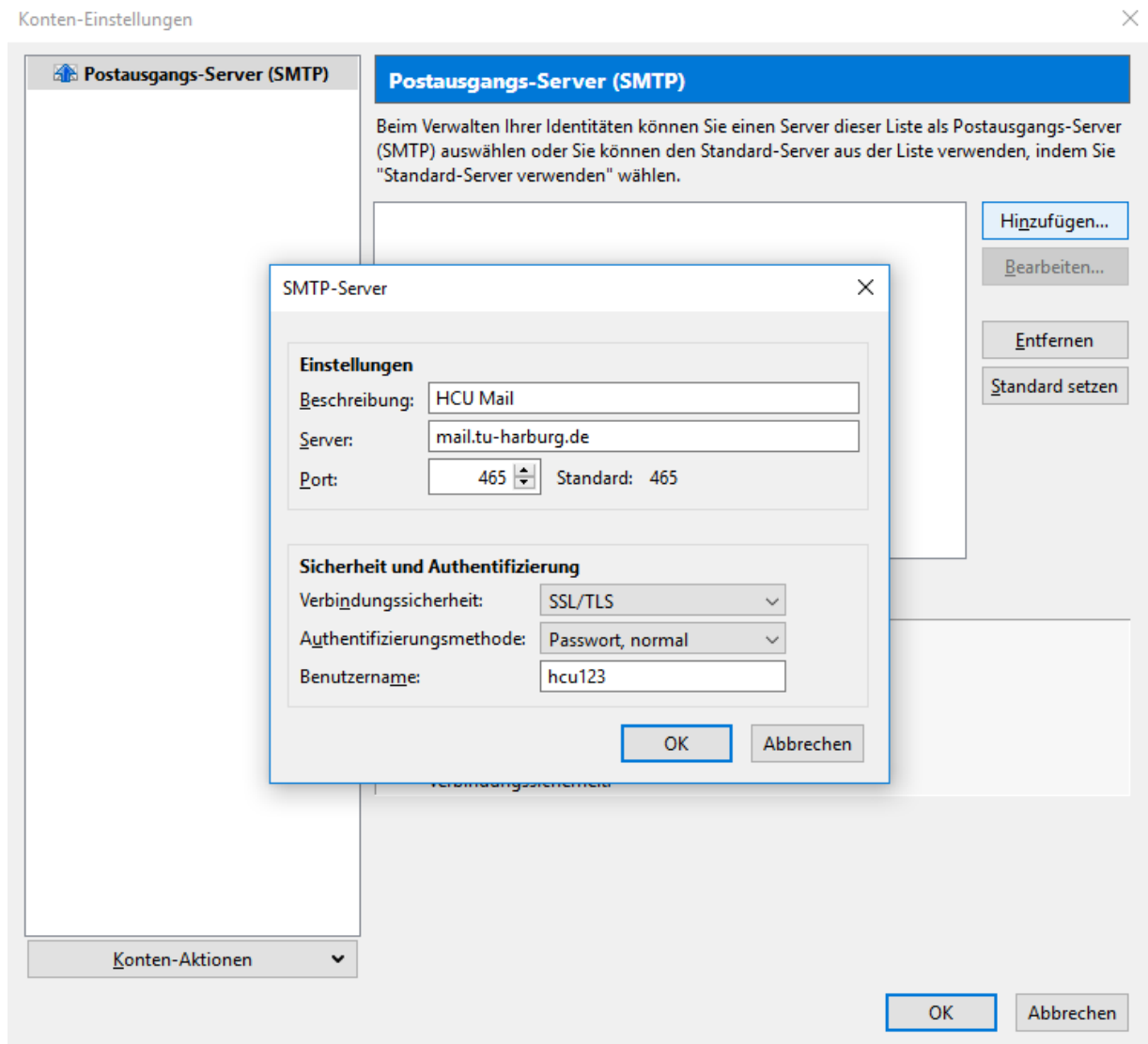

Einrichten eines Thunderbird Profils

4. Klicken Sie unten links auf *Konten-Aktionen* und *E-Mail-Konto hinzufügen*.

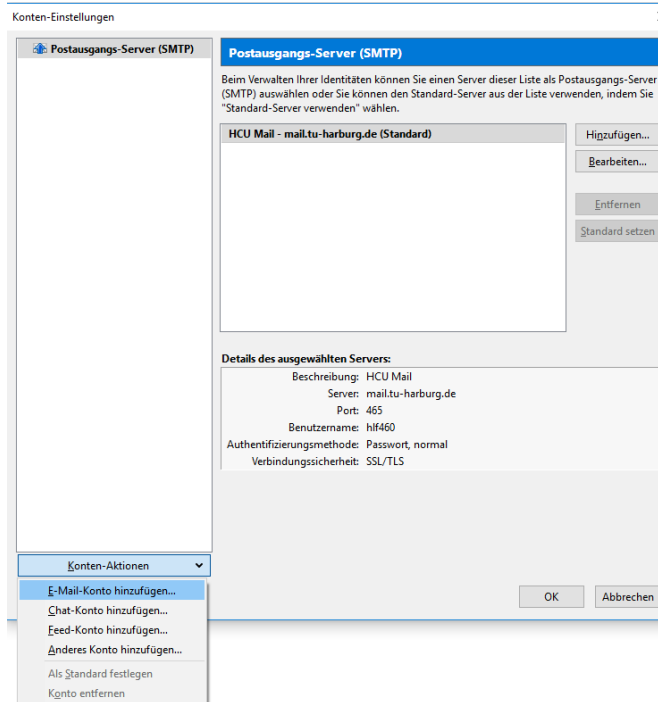

5. Füllen Sie die folgenden Felder mit Ihren Daten nach dieser Vorlage aus und klicken Sie dann auf *Weiter*.

Konto für eine bestehende E-Mail-Adresse einrichten

Ihr Name: Ihr Name, wie er anderen Personen gezeigt wird

E-Mail-Adresse: Bestehende E-Mail-Adresse

Passwort:

Passwort speichern

Einrichten eines Thunderbird Profils

6. Füllen Sie die Fleder nach diesem Beispiel aus und drücken Sie *Fertig*.

Konto für eine bestehende E-Mail-Adresse einrichten ×

Ihr Name: Ihr Name, wie er anderen Personen gezeigt wird
E-Mail-Adresse: Bestehende E-Mail-Adresse
Passwort:
 Passwort speichern

⚠ Thunderbird konnte keine Einstellungen für Ihr E-Mail-Konto finden.

	Server-Adresse	Port	SSL	Authentifizierung
Posteingangs-Server: <input type="text" value="IMAP"/>	<input type="text" value="mail.tu-harburg.de"/>	<input type="text" value="993"/>	<input type="text" value="SSL/TLS"/>	<input type="text" value="Passwort, normal"/>
Postausgangs-Server: <input type="text" value="SMTP"/>	<input type="text" value="mail.tu-harburg.de"/>	<input type="text" value="465"/>	<input type="text" value="SSL/TLS"/>	<input type="text" value="Passwort, normal"/>
Benutzername: Posteingangs-Server: <input type="text" value="hcu123"/>			Postausgangs-Server: <input type="text" value="hcu123"/>	

7. Mit *OK* schließen Sie die Konten-Einstellungen und können jetzt auf ihre E-Mails zugreifen.

HINWEIS: Bei einer Passwortänderung des HCU-Passworts kann es zur mehrfachen Aufforderung der Neueingabe kommen.